

学 園 の 現 況

平 成 30 (2018) 年 度

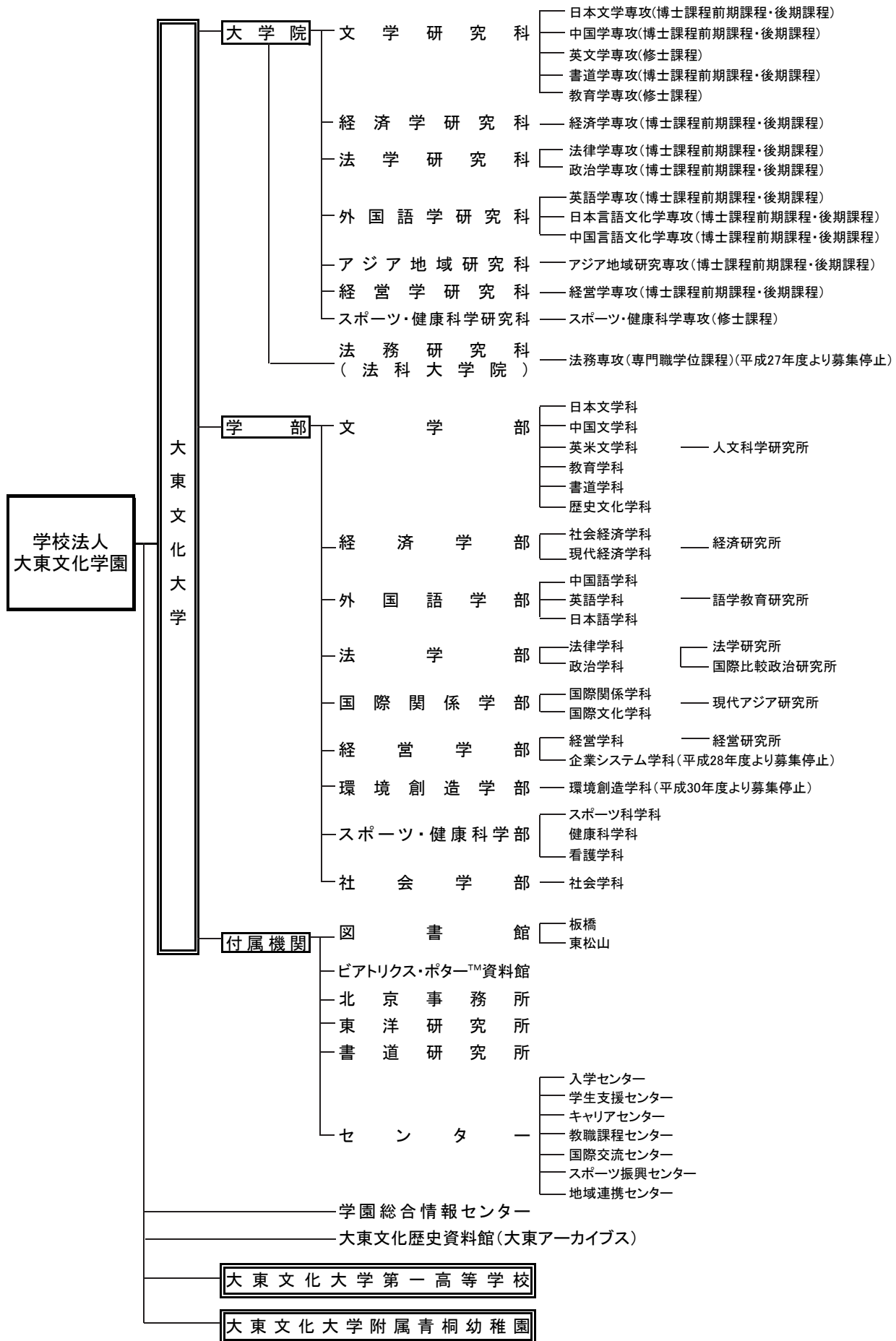

学校法人 大東文化学園



目 次

I 学生・生徒・園児

1. 学生・生徒・園児数関係

- ① 大学学部・大学院学生数…………… 1
- ② 大学学部科目等履修生数…………… 4
- ③ 大学学生定員充足率…………… 5
- ④ 高校・幼稚園 生徒・園児数及び卒業生数…………… 6
- ⑤ 高校・幼稚園 生徒・園児定員充足率…………… 6
- ⑥ 高校・幼稚園 クラス数…………… 6
- ⑦ 幼稚園預かり保育利用者数…………… 6
 - 学生・生徒・園児数の学校別構成比（グラフ）… 7
 - 学生・生徒・園児数の学校別男女比（グラフ）… 7
- ⑧ 大学国籍別外国人留学生数…………… 8
- ⑨ 大学学部留学生、編入学生、社会人学生、
留年者の状況 …………… 10
- ⑩ 大学卒業・修了状況 …………… 11
- ⑪ 大学学部学生進級状況（2年次より3年次への進級）…………… 12
- ⑫ 大学転学部・転学科の状況 …………… 12
- ⑬ 大学障がい学生数 …………… 13
- ⑭ 大学学籍異動の状況
 - ・休学 …………… 13
 - ・退学及び除籍 …………… 14

2. 学生・生徒・園児の入学状況関係

- ① 大学学部・大学院・専攻科学生の入学状況…………… 15
- ② 大学出身高校の所在地都道府県別学部志願者数… 16
- ③ 大学出身高校の所在地都道府県別学部入学者数… 17
- ④ 大学編入学試験の状況 …………… 18
 - 大学志願者・入学者のブロック別比率…………… 19
- ⑤ 大学の学生募集
 - ・募集活動 …………… 19
 - ・学部 入試日程及び方式…………… 20
 - ・大学院 入試日程及び方式…………… 21
- ⑥ 高校・幼稚園 生徒・園児の入学状況…………… 22
- ⑦ 高校の生徒募集 …………… 22
- ⑧ 幼稚園の園児募集 …………… 22
- ⑨ 高校 出身中学校の所在地別
志願者・合格者・入学者状況…………… 23

3. 学生・生徒の卒業後の進路状況

- ① 大学（学部）学生就職・進路状況…………… 24
 - 学部別就職・進路状況（グラフ）…………… 25
- ② 一般企業決定状況 …………… 26

- ③ 教員決定状況 …………… 28
- ④ 公務員決定状況 …………… 29
- ⑤ 保育士決定状況…………… 29
- ⑥ 都道府県別一般企業決定状況…………… 30
- ⑦ 都道府県別教員決定状況（専任）…………… 32
- ⑧ 都道府県別教員決定状況（臨時・非常勤講師）… 34
- ⑨ 都道府県別公務員決定状況…………… 36
- ⑩ 教員免許状取得状況 …………… 38
- ⑪ 司書・司書教諭・学芸員・社会教育主事資格取得状況… 39
- ⑫ 司法試験合格者数及び合格率…………… 39
- ⑬ 大学国家試験（資格試験）合格者数及び合格率… 39
- ⑭ 高校生徒進路状況 …………… 40

4. 学生・生徒・園児の厚生・生活環境

- ① 大学各種奨学金等給付状況…………… 41
- ② 日本学生支援機構奨学金交付状況…………… 44
- ③ 地方公共団体・財団等奨学生数…………… 46
- ④ 大学学生の課外活動状況
 - ・体育連合会会員数 …………… 47
 - ・文化団体連合会会員数 …………… 48
 - ・その他の団体会員数 …………… 48
 - ・桐門スポーツ賞受賞者一覧…………… 49
- ⑤ 大学保健室（診療所含む）月別利用状況 …………… 53
- ⑥ 大学保健室（診療所含む）における応急処置症状別統計… 54
- ⑦ 大学定期健康診断受診状況（校舎別）…………… 55
- ⑧ 大学定期健康診断受診状況（学部別）…………… 56
- ⑨ 大学学生相談室開室状況…………… 57
- ⑩ 大学学生相談室利用状況（東松山・板橋キャンパス）… 58
- ⑪ 高校生徒居住区域別状況…………… 59
- ⑫ 高校保健室月別利用状況…………… 60
- ⑬ 高校保健室男女別利用状況…………… 60
- ⑭ 高校保健室症状別統計…………… 60
 - 高校生徒居住区域状況（グラフ）…………… 61
- ⑮ 幼稚園児居住区域状況及び通園バス利用者状況… 62
 - 幼稚園児居住区域状況（グラフ）…………… 62

II 教 職 員

1. 教職員数

- ① 大学等教員数 …………… 63
- ② 大学等職員数 …………… 65
- ③ 高校・幼稚園 教職員数…………… 67
 - 専任教職員の教育担当・校舎別構成比（グラフ）… 67

| | |
|------------------|----|
| ④ 大学等職位別教員数 | 68 |
| ⑤ 高校・幼稚園 職位別教員数 | 70 |
| ⑥ 所属別・職位別・職種別職員数 | 71 |

2. 教職員の年齢別構成

| | |
|---------------------|----|
| ① 大学等教員の年齢別構成 | 72 |
| ② 大学等教員の職位別平均年齢 | 75 |
| ③ 高校・幼稚園 教員の年齢別構成 | 76 |
| ④ 高校・幼稚園 教員の職位別平均年齢 | 76 |
| ⑤ 職員の職位別年齢構成 | 77 |

3. 教職員の在職年数別構成

| | |
|---------------------|----|
| ① 大学等教員の在職年数別状況 | 78 |
| ② 高校・幼稚園 教員の在職年数別状況 | 79 |
| ③ 職員の在職年数別状況 | 79 |

4. 役員、委員会等

| | |
|----------------------|----|
| ① 学校法人大東文化学園役員 | 80 |
| ② 学校法人大東文化学園評議員 | 80 |
| ③ 管理運営に係る諸委員会 | 81 |
| ④ 名誉教授称号記授与状況 | 82 |
| ⑤ 大学教員役職者一覧 | 83 |
| ・大学院役職者一覧 | 84 |
| ⑥ 大学評議会委員一覧 | 85 |
| ・大学院評議会委員一覧 | 86 |
| ⑦ 大学各種委員会 | 87 |
| ⑧ 大学課外体育指導者 | 94 |
| ⑨ 大学文化団体連合会・その他団体指導者 | 95 |

| | |
|-------------------------|-----|
| 単位認定の状況 | 105 |
| ⑧ コンクール・コンテスト等開催状況 | 106 |
| ⑨ インターンシップ・エクスターンシップの状況 | 107 |
| ⑩ 就職支援行事スケジュール | 108 |
| ⑪ 大学教員の学部別授業担当時間状況 | 109 |
| ⑫ 大学専任教員一人当たり学生数 | 109 |
| ⑬ 大学教員のFD活動の状況 | 110 |

2. 研究活動状況

| | |
|-----------------------------------|-----|
| ① 大学専任教員の研究費 | 111 |
| ② 特別研究費交付決定状況 | 112 |
| ③ 特別研究費交付決定研究課題一覧 | 112 |
| ④ 特別研究費による研究成果刊行経費助成 | 112 |
| ⑤ 大学専任教員の教育・研究業績 (学部等別の著書・論文数) | 113 |
| ⑥ 大東文化大学海外研究員派遣規則にもとづく 海外研究員 | 114 |
| ⑦ 大東文化大学海外留学生派遣規則にもとづく 海外留学生 | 114 |
| ⑧ 大東文化大学国内研究員 | 114 |
| ⑨ 大東文化大学特別研究期間制度適用者 | 115 |
| ⑩ 科学研究費助成事業助成対象研究 | 115 |
| ⑪ 科学研究費補助金及び科学研究費助成事業 採択状況 | 116 |
| ⑫ 東洋研究所共同研究 | 117 |
| ⑬ 学術刊行物刊行状況 | |
| ・大東文化大学紀要 | 117 |
| ・学術雑誌 | 118 |
| ・学術図書 | 119 |

Ⅲ 学 事

1. 教育活動状況

| | |
|------------------------------------|-----|
| ① 学年暦・学校行事 | |
| ・大学 | 96 |
| ・大学院 | 97 |
| ・法科大学院 | 98 |
| ・高校 | 99 |
| ・幼稚園 | 100 |
| ② 学内交流行事開催状況 | 101 |
| ③ 学会・シンポジウム等開催状況 | 102 |
| ④ 学術講演会開催状況 | 103 |
| ⑤ 課外特別セミナー実施状況 | 104 |
| ⑥ 他大学・高校との協定による 単位互換履修生・高大連携の実績 | 105 |
| ⑦ 単位互換協定以外で大学独自に行っている | |

3. 地域・社会・国際的な交流

| | |
|-----------------------------|-----|
| ① 板橋区との連携 | 120 |
| ② 東松山市との連携 | 121 |
| ③ その他地域との連携 | 122 |
| ④ 自治体との地域連携協定等一覧 | 124 |
| ⑤ 大東文化大学公開講座(オープンカレッジ)実施状況 | 125 |
| ⑥ 大東文化大学ダブルスクール実施状況 | 129 |
| ⑦ 東洋研究所公開講座 | 130 |
| ⑧ 書道研究所公開講座 | 131 |
| ⑨ 教員免許状更新講習 | 132 |
| ⑩ 法科大学院リーガル・クリニック実施状況 | 132 |
| ⑪ 「大東文化」新聞発行状況 | 133 |
| ⑫ ホームページ(トピックス)の更新状況 | 134 |
| ⑬ 国際交流地域別協定校一覧および学生数(派遣・受入) | 136 |

| | |
|---------------------|-----|
| ⑭ 国別国際交流学生数（派遣・受入） | 139 |
| ⑮ 交流協定に基づく交流の記録 | |
| ・ダブルディグリープログラムの実施状況 | 140 |
| ・国際交流センター主催 短期語学研修 | 140 |
| ・国際交流センター主催 短期個人留学 | 140 |
| ・学部学科主催 語学研修等 | 141 |
| ⑯ 大東文化歴史資料館 | 142 |
| ⑰ ビアトリクス・ポター™ 資料館 | 142 |

4. 図書館の状況

| | |
|-------------------------|-----|
| ① 学園蔵書総冊数 | 143 |
| ② 逐次刊行物総所蔵種類数 | 143 |
| ・電子ジャーナル | 143 |
| ③ 図書・雑誌受入数（大学図書館） | 144 |
| ④ 図書受入数内訳（大学図書館） | 144 |
| ⑤ 閲覧関係奉仕・利用状況（大学図書館） | 145 |
| ⑥ 図書貸出状況（大学図書館） | 145 |
| ⑦ 年間ゼミ等ガイダンス実施状況（大学図書館） | 146 |
| ⑧ 年間視聴覚利用状況（大学図書館） | 146 |
| ⑨ 施設状況（大学図書館） | 147 |
| ⑩ 図書館における利用可能なデータベース | 148 |

IV 施設

| | |
|------------------------|-----|
| ① 主な校地・校舎の所在地 | 149 |
| ② 土地・建物の面積 | 150 |
| ③ 機器備品の取得状況 | 151 |
| ④ 大学学生用情報処理実習教室等パソコン台数 | 151 |
| ⑤ 大東文化会館・菅平セミナーハウス利用者数 | 151 |
| ⑥ 校地・校舎の面積、研究室・教室数 | 152 |
| ⑦ 大学各教室の面積 | |
| ・板橋校舎 | 153 |
| ・信濃町校舎 | 155 |
| ・東松山校舎 | 156 |

V 財務

| | |
|----------------------|-----|
| 1. 資金収支計算書 | 161 |
| 2. 事業活動収支計算書 | |
| ① 事業活動収支計算書の推移（学園全体） | 162 |
| ② 事業活動収支計算書の推移（大学） | 163 |
| ③ 事業活動収支計算書の推移（高校） | 164 |
| ④ 事業活動収支計算書の推移（幼稚園） | 165 |
| ⑤ 事業活動収支計算書の推移（法人） | 166 |

| | |
|------------------|-----|
| 3. 事業活動収支計算書関係比率 | 167 |
| 4. 貸借対照表の推移 | 169 |
| 5. 貸借対照表関係比率 | 171 |
| 6. 資金収支予算書 | 172 |
| 7. 事業活動収支予算書 | 173 |

8. 学費（初年度納付金）

| | |
|-----------------|-----|
| ① 大東文化大学 | 174 |
| ② 大東文化大学第一高等学校 | 175 |
| ③ 大東文化大学附属青桐幼稚園 | 175 |

VI 庶務

| | |
|------------------------------|-----|
| ① 学園において文部科学省へ申請及び届出した事項 | 176 |
| ② 学園において新たに制定された諸規程等 | 177 |
| ③ 学園のSD活動の状況（学内外における研修への参加等） | |
| ・学園において主催した講演会等 | 178 |
| ・職員の研修等への参加状況 | 178 |
| ・学校法人大東文化学園 専任事務職員研修体系図 | 179 |

VII 付録

| | |
|-----------------------------|-----|
| 学校法人大東文化学園の規模（5 ヶ年の推移） | 180 |
| ○学部学生数の推移（グラフ） | 181 |
| ○学部志願者数の推移（グラフ） | 181 |
| ○大学専任教員数の推移（グラフ） | 182 |
| ○大学非常勤教員数の推移（グラフ） | 182 |
| ○学園全体専任職員数の推移（グラフ） | 183 |
| ○学園全体嘱託臨時職員数の推移（グラフ） | 183 |
| ○学園事業活動収入額及び基本金組入れ額の推移（グラフ） | 184 |
| ○学園事業活動支出額の推移（グラフ） | 184 |
| 大学の設置学部・学科・大学院研究科等 | 185 |

I 学生・生徒・園児

1. 学生・生徒・園児数関係

① 大学学部・大学院学生数〔平成30年度〕

平成30年5月1日現在

| 学部・学科等 | | 学年 | | | 合 計 | | | 1 | | | 2 | | | 3 | | | 4 | | |
|-----------------------|----------------------|--------|-------|-------|-------|-----|-------|-------|-----|-------|-------|-------|-----|-------|-------|-----|-----|--|--|
| | | 計 | 板橋 | 東松山 | 計 | 板橋 | 東松山 | 計 | 板橋 | 東松山 | 計 | 板橋 | 東松山 | 計 | 板橋 | 東松山 | | | |
| 学部・大学院 合計 A+B | 計 | 11,653 | 4,947 | 6,706 | 2,987 | 35 | 2,952 | 2,868 | 51 | 2,817 | 2,861 | 2,389 | 472 | 2,937 | 2,472 | 465 | | | |
| | 男 | 7,654 | 3,398 | 4,256 | 1,872 | 18 | 1,854 | 1,909 | 35 | 1,874 | 1,894 | 1,618 | 276 | 1,979 | 1,727 | 252 | | | |
| | 女 | 3,999 | 1,549 | 2,450 | 1,115 | 17 | 1,098 | 959 | 16 | 943 | 967 | 771 | 196 | 958 | 745 | 213 | | | |
| 学部計 A | 計 | 11,500 | 4,826 | 6,674 | 2,937 | | 2,937 | 2,802 | | 2,802 | 2,824 | 2,354 | 470 | 2,937 | 2,472 | 465 | | | |
| | 男 | 7,557 | 3,321 | 4,236 | 1,845 | | 1,845 | 1,864 | | 1,864 | 1,869 | 1,594 | 275 | 1,979 | 1,727 | 252 | | | |
| | 女 | 3,943 | 1,505 | 2,438 | 1,092 | | 1,092 | 938 | | 938 | 955 | 760 | 195 | 958 | 745 | 213 | | | |
| 文 学 部 | 計 | 計 | 2,410 | 1,196 | 1,214 | 636 | | 636 | 578 | | 578 | 605 | 605 | | 591 | 591 | | | |
| | | 男 | 1,232 | 607 | 625 | 340 | | 340 | 285 | | 285 | 298 | 298 | | 309 | 309 | | | |
| | | 女 | 1,178 | 589 | 589 | 296 | | 296 | 293 | | 293 | 307 | 307 | | 282 | 282 | | | |
| | 日 本 文 学 科 | 計 | 658 | 337 | 321 | 150 | | 150 | 171 | | 171 | 166 | 166 | | 171 | 171 | | | |
| | | 男 | 344 | 177 | 167 | 77 | | 77 | 90 | | 90 | 86 | 86 | | 91 | 91 | | | |
| | | 女 | 314 | 160 | 154 | 73 | | 73 | 81 | | 81 | 80 | 80 | | 80 | 80 | | | |
| | 中 国 文 学 科 (中国学科※) | 計 | 331 | 177 | 154 | 74 | | 74 | 80 | | 80 | 99 | 99 | | 78 | 78 | | | |
| | | 男 | 211 | 107 | 104 | 53 | | 53 | 51 | | 51 | 62 | 62 | | 45 | 45 | | | |
| | | 女 | 120 | 70 | 50 | 21 | | 21 | 29 | | 29 | 37 | 37 | | 33 | 33 | | | |
| | 英 米 文 学 科 | 計 | 569 | 289 | 280 | 132 | | 132 | 148 | | 148 | 142 | 142 | | 147 | 147 | | | |
| | | 男 | 306 | 163 | 143 | 66 | | 66 | 77 | | 77 | 77 | 77 | | 86 | 86 | | | |
| | | 女 | 263 | 126 | 137 | 66 | | 66 | 71 | | 71 | 65 | 65 | | 61 | 61 | | | |
| | 教 育 学 科 | 計 | 493 | 255 | 238 | 123 | | 123 | 115 | | 115 | 128 | 128 | | 127 | 127 | | | |
| | | 男 | 247 | 128 | 119 | 66 | | 66 | 53 | | 53 | 56 | 56 | | 72 | 72 | | | |
| | | 女 | 246 | 127 | 119 | 57 | | 57 | 62 | | 62 | 72 | 72 | | 55 | 55 | | | |
| | 書 道 学 科 | 計 | 258 | 138 | 120 | 56 | | 56 | 64 | | 64 | 70 | 70 | | 68 | 68 | | | |
| | | 男 | 55 | 32 | 23 | 9 | | 9 | 14 | | 14 | 17 | 17 | | 15 | 15 | | | |
| | | 女 | 203 | 106 | 97 | 47 | | 47 | 50 | | 50 | 53 | 53 | | 53 | 53 | | | |
| | 歴 史 文 化 学 科 | 計 | 101 | | 101 | 101 | | 101 | | | | | | | | | | | |
| | | 男 | 69 | | 69 | 69 | | 69 | | | | | | | | | | | |
| | | 女 | 32 | | 32 | 32 | | 32 | | | | | | | | | | | |
| | 経 済 学 部 | 計 | 計 | 1,596 | 790 | 806 | 381 | | 381 | 425 | | 425 | 369 | 369 | | 421 | 421 | | |
| | | | 男 | 1,398 | 709 | 689 | 315 | | 315 | 374 | | 374 | 332 | 332 | | 377 | 377 | | |
| | | | 女 | 198 | 81 | 117 | 66 | | 66 | 51 | | 51 | 37 | 37 | | 44 | 44 | | |
| 社 会 経 済 学 科 | | 計 | 871 | 422 | 449 | 212 | | 212 | 237 | | 237 | 204 | 204 | | 218 | 218 | | | |
| | | 男 | 753 | 375 | 378 | 171 | | 171 | 207 | | 207 | 185 | 185 | | 190 | 190 | | | |
| | | 女 | 118 | 47 | 71 | 41 | | 41 | 30 | | 30 | 19 | 19 | | 28 | 28 | | | |
| 現 代 経 済 学 科 | | 計 | 725 | 368 | 357 | 169 | | 169 | 188 | | 188 | 165 | 165 | | 203 | 203 | | | |
| | | 男 | 645 | 334 | 311 | 144 | | 144 | 167 | | 167 | 147 | 147 | | 187 | 187 | | | |
| | | 女 | 80 | 34 | 46 | 25 | | 25 | 21 | | 21 | 18 | 18 | | 16 | 16 | | | |
| 外 国 語 学 部 | 計 | 計 | 1,611 | 826 | 785 | 378 | | 378 | 407 | | 407 | 405 | 405 | | 421 | 421 | | | |
| | | 男 | 801 | 397 | 404 | 186 | | 186 | 218 | | 218 | 193 | 193 | | 204 | 204 | | | |
| | | 女 | 810 | 429 | 381 | 192 | | 192 | 189 | | 189 | 212 | 212 | | 217 | 217 | | | |
| | 中 国 語 学 科 | 計 | 334 | 180 | 154 | 75 | | 75 | 79 | | 79 | 95 | 95 | | 85 | 85 | | | |
| | | 男 | 193 | 100 | 93 | 44 | | 44 | 49 | | 49 | 53 | 53 | | 47 | 47 | | | |
| | | 女 | 141 | 80 | 61 | 31 | | 31 | 30 | | 30 | 42 | 42 | | 38 | 38 | | | |
| | 英 語 学 科 | 計 | 1,002 | 512 | 490 | 234 | | 234 | 256 | | 256 | 241 | 241 | | 271 | 271 | | | |
| | | 男 | 470 | 238 | 232 | 105 | | 105 | 127 | | 127 | 108 | 108 | | 130 | 130 | | | |
| | | 女 | 532 | 274 | 258 | 129 | | 129 | 129 | | 129 | 133 | 133 | | 141 | 141 | | | |
| | 日 本 語 学 科 | 計 | 275 | 134 | 141 | 69 | | 69 | 72 | | 72 | 69 | 69 | | 65 | 65 | | | |
| | | 男 | 138 | 59 | 79 | 37 | | 37 | 42 | | 42 | 32 | 32 | | 27 | 27 | | | |
| | | 女 | 137 | 75 | 62 | 32 | | 32 | 30 | | 30 | 37 | 37 | | 38 | 38 | | | |

| 学部・学科等 | | 学年 | 合計 | | | 1 | | | 2 | | | 3 | | | 4 | | |
|------------|----------|-----|-------|-----|-------|-----|-----|-----|-----|-----|-----|-----|-----|-----|-----|-----|-----|
| | | | 計 | 板橋 | 東松山 | 計 | 板橋 | 東松山 | 計 | 板橋 | 東松山 | 計 | 板橋 | 東松山 | 計 | 板橋 | 東松山 |
| 法学部 | 計 | 計 | 1,624 | 855 | 769 | 392 | | 392 | 377 | | 377 | 417 | 417 | | 438 | 438 | |
| | | 男 | 1,329 | 714 | 615 | 314 | | 314 | 301 | | 301 | 347 | 347 | | 367 | 367 | |
| | | 女 | 295 | 141 | 154 | 78 | | 78 | 76 | | 76 | 70 | 70 | | 71 | 71 | |
| | 法律学科 | 計 | 972 | 515 | 457 | 231 | | 231 | 226 | | 226 | 254 | 254 | | 261 | 261 | |
| | | 男 | 783 | 424 | 359 | 182 | | 182 | 177 | | 177 | 209 | 209 | | 215 | 215 | |
| | | 女 | 189 | 91 | 98 | 49 | | 49 | 49 | | 49 | 45 | 45 | | 46 | 46 | |
| | 政治学科 | 計 | 652 | 340 | 312 | 161 | | 161 | 151 | | 151 | 163 | 163 | | 177 | 177 | |
| | | 男 | 546 | 290 | 256 | 132 | | 132 | 124 | | 124 | 138 | 138 | | 152 | 152 | |
| | | 女 | 106 | 50 | 56 | 29 | | 29 | 27 | | 27 | 25 | 25 | | 25 | 25 | |
| 国際関係学部 | 計 | 計 | 890 | | 890 | 212 | | 212 | 211 | | 211 | 227 | | 227 | 240 | | 240 |
| | | 男 | 492 | | 492 | 113 | | 113 | 118 | | 118 | 130 | | 130 | 131 | | 131 |
| | | 女 | 398 | | 398 | 99 | | 99 | 93 | | 93 | 97 | | 97 | 109 | | 109 |
| | 国際関係学科 | 計 | 462 | | 462 | 106 | | 106 | 106 | | 106 | 119 | | 119 | 131 | | 131 |
| | | 男 | 284 | | 284 | 69 | | 69 | 63 | | 63 | 78 | | 78 | 74 | | 74 |
| | | 女 | 178 | | 178 | 37 | | 37 | 43 | | 43 | 41 | | 41 | 57 | | 57 |
| | 国際文化学科 | 計 | 428 | | 428 | 106 | | 106 | 105 | | 105 | 108 | | 108 | 109 | | 109 |
| | | 男 | 208 | | 208 | 44 | | 44 | 55 | | 55 | 52 | | 52 | 57 | | 57 |
| | | 女 | 220 | | 220 | 62 | | 62 | 50 | | 50 | 56 | | 56 | 52 | | 52 |
| 経営学部 | 計 | 計 | 1,593 | 790 | 803 | 405 | | 405 | 398 | | 398 | 379 | 379 | | 411 | 411 | |
| | | 男 | 1,183 | 584 | 599 | 306 | | 306 | 293 | | 293 | 265 | 265 | | 319 | 319 | |
| | | 女 | 410 | 206 | 204 | 99 | | 99 | 105 | | 105 | 114 | 114 | | 92 | 92 | |
| | 経営学科 | 計 | 1,405 | 607 | 798 | 405 | | 405 | 393 | | 393 | 373 | 373 | | 234 | 234 | |
| | | 男 | 1,024 | 429 | 595 | 306 | | 306 | 289 | | 289 | 259 | 259 | | 170 | 170 | |
| | | 女 | 381 | 178 | 203 | 99 | | 99 | 104 | | 104 | 114 | 114 | | 64 | 64 | |
| | 企業システム学科 | 計 | 188 | 183 | 5 | | | | 5 | | 5 | 6 | 6 | | 177 | 177 | |
| | | 男 | 159 | 155 | 4 | | | | 4 | | 4 | 6 | 6 | | 149 | 149 | |
| | | 女 | 29 | 28 | 1 | | | | 1 | | 1 | | | | 28 | 28 | |
| 環境創造学部 | 計 | 552 | 369 | 183 | | | | 183 | | 183 | 179 | 179 | | 190 | 190 | | |
| | 男 | 457 | 310 | 147 | | | | 147 | | 147 | 159 | 159 | | 151 | 151 | | |
| | 女 | 95 | 59 | 36 | | | | 36 | | 36 | 20 | 20 | | 39 | 39 | | |
| スポーツ・健康科学部 | 計 | 計 | 1,020 | | 1,020 | 329 | | 329 | 223 | | 223 | 243 | | 243 | 225 | | 225 |
| | | 男 | 536 | | 536 | 142 | | 142 | 128 | | 128 | 145 | | 145 | 121 | | 121 |
| | | 女 | 484 | | 484 | 187 | | 187 | 95 | | 95 | 98 | | 98 | 104 | | 104 |
| | スポーツ科学科 | 計 | 500 | | 500 | 122 | | 122 | 130 | | 130 | 137 | | 137 | 111 | | 111 |
| | | 男 | 317 | | 317 | 78 | | 78 | 82 | | 82 | 94 | | 94 | 63 | | 63 |
| | | 女 | 183 | | 183 | 44 | | 44 | 48 | | 48 | 43 | | 43 | 48 | | 48 |
| | 健康科学科 | 計 | 410 | | 410 | 97 | | 97 | 93 | | 93 | 106 | | 106 | 114 | | 114 |
| | | 男 | 207 | | 207 | 52 | | 52 | 46 | | 46 | 51 | | 51 | 58 | | 58 |
| | | 女 | 203 | | 203 | 45 | | 45 | 47 | | 47 | 55 | | 55 | 56 | | 56 |
| | 看護学科 | 計 | 110 | | 110 | 110 | | 110 | | | | | | | | | |
| | | 男 | 12 | | 12 | 12 | | 12 | | | | | | | | | |
| | | 女 | 98 | | 98 | 98 | | 98 | | | | | | | | | |
| 社会学部 | 計 | 204 | | 204 | 204 | | 204 | | | | | | | | | | |
| | 男 | 129 | | 129 | 129 | | 129 | | | | | | | | | | |
| | 女 | 75 | | 75 | 75 | | 75 | | | | | | | | | | |

※平成28年度より企業システム学科は募集停止。
 ※平成29年4月より中国学科は中国文学科に名称変更。数値には中国学科学学生教を含む。
 ※平成30年度より環境創造学部は募集停止。

| 課程 | | 学年 | | 合計 | | | 1 | | | 2 | | | 3 | | | | | | | | |
|---------|-----------|-------|------|-----|----|----|-----|---|----|-----|----|----|-----|----|---|----|----|---|---|---|--|
| | | 計 | 板橋 | 東松山 | 計 | 板橋 | 東松山 | 計 | 板橋 | 東松山 | 計 | 板橋 | 東松山 | | | | | | | | |
| 大学院計B | | 計 | 153 | 121 | 32 | 50 | 35 | 1 | 15 | 0 | 66 | 51 | 1 | 15 | 0 | 37 | 35 | 0 | 2 | 0 | |
| | | 男 | 97 | 77 | 20 | 27 | 18 | 0 | 9 | 0 | 45 | 35 | 0 | 10 | 0 | 25 | 24 | 0 | 1 | 0 | |
| | | 女 | 56 | 44 | 12 | 23 | 17 | 1 | 6 | 0 | 21 | 16 | 1 | 5 | 0 | 12 | 11 | 0 | 1 | 0 | |
| 文学研究科 | 日本文学専攻 | 博士前期 | 計 | 3 | 3 | | 2 | 2 | | | 1 | 1 | | | | | | | | | |
| | | 男 | 1 | 1 | | 1 | 1 | | | | 0 | 0 | | | | | | | | | |
| | | 女 | 2 | 2 | | 1 | 1 | | | | 1 | 1 | | | | | | | | | |
| | | 博士後期 | 計 | 6 | 6 | | 1 | 1 | | | 0 | 0 | | | | 5 | 5 | | | | |
| | | 男 | 1 | 1 | | 0 | 0 | | | | 0 | 0 | | | | 1 | 1 | | | | |
| | | 女 | 5 | 5 | | 1 | 1 | | | | 0 | 0 | | | | 4 | 4 | | | | |
| | 中国学専攻 | 博士前期 | 計 | 3 | 3 | | 0 | 0 | | | 3 | 3 | | | | | | | | | |
| | | 男 | 3 | 3 | | 0 | 0 | | | | 3 | 3 | | | | | | | | | |
| | | 女 | 0 | 0 | | 0 | 0 | | | | 0 | 0 | | | | | | | | | |
| | | 博士後期 | 計 | 0 | 0 | | 0 | 0 | | | 0 | 0 | | | | 0 | 0 | | | | |
| | | 男 | 0 | 0 | | 0 | 0 | | | | 0 | 0 | | | | 0 | 0 | | | | |
| | | 女 | 0 | 0 | | 0 | 0 | | | | 0 | 0 | | | | 0 | 0 | | | | |
| | 英文学専攻 | 修士 | 計 | 7 | 7 | | 2 | 2 | | | 5 | 5 | | | | | | | | | |
| | | 男 | 6 | 6 | | 2 | 2 | | | | 4 | 4 | | | | | | | | | |
| | | 女 | 1 | 1 | | 0 | 0 | | | | 1 | 1 | | | | | | | | | |
| | | 書道学専攻 | 博士前期 | 計 | 17 | 17 | | 8 | 8 | | | 9 | 9 | | | | | | | | |
| | | | 男 | 11 | 11 | | 4 | 4 | | | | 7 | 7 | | | | | | | | |
| | | | 女 | 6 | 6 | | 4 | 4 | | | | 2 | 2 | | | | | | | | |
| 博士後期 | 計 | | 8 | 8 | | 1 | 1 | | | 1 | 1 | | | | 6 | 6 | | | | | |
| 男 | 5 | | 5 | | 0 | 0 | | | | 1 | 1 | | | | 4 | 4 | | | | | |
| 女 | 3 | | 3 | | 1 | 1 | | | | 0 | 0 | | | | 2 | 2 | | | | | |
| 教育学専攻 | 修士 | 計 | 5 | 5 | | 1 | 1 | | | 4 | 4 | | | | | | | | | | |
| | 男 | 1 | 1 | | 0 | 0 | | | | 1 | 1 | | | | | | | | | | |
| | 女 | 4 | 4 | | 1 | 1 | | | | 3 | 3 | | | | | | | | | | |
| | 経済学専攻 | 博士前期 | 計 | 5 | 5 | | 2 | 2 | | | 3 | 3 | | | | | | | | | |
| | | 男 | 3 | 3 | | 2 | 2 | | | | 1 | 1 | | | | | | | | | |
| | | 女 | 2 | 2 | | 0 | 0 | | | | 2 | 2 | | | | | | | | | |
| 博士後期 | | 計 | 0 | 0 | | 0 | 0 | | | 0 | 0 | | | | 0 | 0 | | | | | |
| 男 | | 0 | 0 | | 0 | 0 | | | | 0 | 0 | | | | 0 | 0 | | | | | |
| 女 | | 0 | 0 | | 0 | 0 | | | | 0 | 0 | | | | 0 | 0 | | | | | |
| 法学研究科 | 法学専攻 | 博士前期 | 計 | 1 | 1 | | 0 | 0 | | | 1 | 1 | | | | | | | | | |
| | | 男 | 1 | 1 | | 0 | 0 | | | | 1 | 1 | | | | | | | | | |
| | | 女 | 0 | 0 | | 0 | 0 | | | | 0 | 0 | | | | | | | | | |
| | | 博士後期 | 計 | 0 | 0 | | 0 | 0 | | | 0 | 0 | | | | 0 | 0 | | | | |
| | | 男 | 0 | 0 | | 0 | 0 | | | | 0 | 0 | | | | 0 | 0 | | | | |
| | | 女 | 0 | 0 | | 0 | 0 | | | | 0 | 0 | | | | 0 | 0 | | | | |
| | 政治学専攻 | 博士前期 | 計 | 0 | 0 | | 0 | 0 | | | 0 | 0 | | | | | | | | | |
| | | 男 | 0 | 0 | | 0 | 0 | | | | 0 | 0 | | | | | | | | | |
| | | 女 | 0 | 0 | | 0 | 0 | | | | 0 | 0 | | | | | | | | | |
| | | 博士後期 | 計 | 2 | 2 | | 0 | 0 | | | 0 | 0 | | | | 2 | 2 | | | | |
| | | 男 | 2 | 2 | | 0 | 0 | | | | 0 | 0 | | | | 2 | 2 | | | | |
| | | 女 | 0 | 0 | | 0 | 0 | | | | 0 | 0 | | | | 0 | 0 | | | | |
| 外国語学研究科 | 中国言語文化学専攻 | 博士前期 | 計 | 6 | 6 | | 3 | 3 | | | 3 | 3 | | | | | | | | | |
| | | 男 | 3 | 3 | | 1 | 1 | | | | 2 | 2 | | | | | | | | | |
| | | 女 | 3 | 3 | | 2 | 2 | | | | 1 | 1 | | | | | | | | | |
| | | 博士後期 | 計 | 7 | 7 | | 3 | 3 | | | 1 | 1 | | | | 3 | 3 | | | | |
| | | 男 | 2 | 2 | | 0 | 0 | | | | 0 | 0 | | | | 2 | 2 | | | | |
| | | 女 | 5 | 5 | | 3 | 3 | | | | 1 | 1 | | | | 1 | 1 | | | | |
| | 英語学専攻 | 博士前期 | 計 | 10 | 10 | | 4 | 4 | | | 6 | 6 | | | | | | | | | |
| | | 男 | 9 | 9 | | 3 | 3 | | | | 6 | 6 | | | | | | | | | |
| | | 女 | 1 | 1 | | 1 | 1 | | | | 0 | 0 | | | | | | | | | |
| | | 博士後期 | 計 | 12 | 12 | | 2 | 2 | | | 4 | 4 | | | | 6 | 6 | | | | |
| | | 男 | 9 | 9 | | 1 | 1 | | | | 4 | 4 | | | | 4 | 4 | | | | |
| | | 女 | 3 | 3 | | 1 | 1 | | | | 0 | 0 | | | | 2 | 2 | | | | |
| | 日本語文化学専攻 | 博士前期 | 計 | 5 | 5 | | 2 | 2 | | | 3 | 3 | | | | | | | | | |
| | | 男 | 1 | 1 | | 1 | 1 | | | | 0 | 0 | | | | | | | | | |
| | | 女 | 4 | 4 | | 1 | 1 | | | | 3 | 3 | | | | | | | | | |
| | | 博士後期 | 計 | 6 | 6 | | 2 | 2 | 1 | | 2 | 2 | 1 | | | 2 | 2 | | | | |
| | | 男 | 3 | 3 | | 1 | 1 | | | | 1 | 1 | | | | 1 | 1 | | | | |
| | | 女 | 3 | 3 | | 1 | 1 | 1 | | | 1 | 1 | 1 | | | 1 | 1 | | | | |

| 課程 | | | 学年 | | 合計 | | | 1 | | | 2 | | | 3 | | |
|--------------|-------------|-------|----|----|----|---------|-----|----|---------|-----|----|---------|-----|----|---------|-----|
| | | | 計 | 専攻 | 計 | 板橋 | 東松山 | 計 | 板橋 | 東松山 | 計 | 板橋 | 東松山 | 計 | 板橋 | 東松山 |
| アジア研究科 | アジア地域研究専攻 | 博士前期 | 計 | | 14 | | 14 | 4 | | 4 | 10 | | 10 | | | |
| | | | 男 | | 7 | | 7 | 1 | | 1 | 6 | | 6 | | | |
| | | | 女 | | 7 | | 7 | 3 | | 3 | 4 | | 4 | | | |
| | | 博士後期 | 計 | | 2 | | 2 | 0 | | 0 | 0 | | 0 | 2 | | 2 |
| | | | 男 | | 1 | | 1 | 0 | | 0 | 0 | | 0 | 1 | | 1 |
| | | | 女 | | 1 | | 1 | 0 | | 0 | 0 | | 0 | 1 | | 1 |
| 経営学研究科 | 経営学専攻 | 博士前期 | 計 | | 5 | | 5 | 1 | 1 | | 4 | 4 | | | | |
| | | | 男 | | 4 | | 4 | 1 | 1 | | 3 | 3 | | | | |
| | | | 女 | | 1 | | 1 | 0 | 0 | | 1 | 1 | | | | |
| | | 博士後期 | 計 | | 3 | | 3 | 1 | 1 | | 1 | 1 | | 1 | 1 | |
| | | | 男 | | 3 | | 3 | 1 | 1 | | 1 | 1 | | 1 | 1 | |
| | | | 女 | | 0 | | 0 | 0 | 0 | | 0 | 0 | | 0 | 0 | |
| スポーツ・健康科学研究科 | スポーツ・健康科学専攻 | 修士 | 計 | | 16 | | 16 | 11 | | 11 | 5 | | 5 | | | |
| | | | 男 | | 12 | | 12 | 8 | | 8 | 4 | | 4 | | | |
| | | | 女 | | 4 | | 4 | 3 | | 3 | 1 | | 1 | | | |
| 法務研究科 | 法務専攻 | 専門職学位 | 計 | | | (信濃町校舎) | 計 | | (信濃町校舎) | 計 | | (信濃町校舎) | 計 | | (信濃町校舎) | |
| | | | 計 | | 10 | 10 | | | | | | | 10 | 10 | | |
| | | | 男 | | 9 | 9 | | | | | | | 9 | 9 | | |
| | | | 女 | | 1 | 1 | | | | | | | 1 | 1 | | |

※斜数字は9月入学生で内数。

※大学院計Bの「板橋」欄には法務研究科(信濃町校舎)の数を含む。

※法務研究科は平成27年度より募集停止。

② 大学学部科目等履修生数〔平成30年度〕

科目等履修生数

平成30年5月1日現在

| 合計 | | | 文学部 | | | 経済学部 | | | 外国語学部 | | | 法学部 | | | 国際関係学部 | | | 経営学部 | | | 環境創造学部 | | | スポーツ・健康科学部 | | | | | |
|----|----|----|-----|----|---|------|---|---|-------|---|---|-----|---|---|--------|---|---|------|---|---|--------|---|---|------------|---|---|---|---|---|
| 計 | 男 | 女 | 計 | 男 | 女 | 計 | 男 | 女 | 計 | 男 | 女 | 計 | 男 | 女 | 計 | 男 | 女 | 計 | 男 | 女 | 計 | 男 | 女 | 計 | 男 | 女 | | | |
| 31 | 21 | 10 | 16 | 10 | 6 | 3 | 3 | 0 | 7 | 3 | 4 | 1 | 1 | 0 | 0 | 0 | 0 | 0 | 0 | 0 | 0 | 0 | 0 | 0 | 0 | 0 | 4 | 4 | 0 |

※ 本学の大学院に籍をおき、学部の科目を履修しているものを除く

(目的別人数)

| 合計 | | | 資格取得 | | | | | | | | | | | | 教養その他 | | | | | | | | |
|----|----|----|--------|----|---|----|---|---|--------|---|---|-----|---|---|-------|---|---|--------|---|---|---|---|---|
| | | | 教員免許取得 | | | 司書 | | | 社会教育主事 | | | 学芸員 | | | | | | 臨床検査技師 | | | | | |
| 計 | 男 | 女 | 計 | 男 | 女 | 計 | 男 | 女 | 計 | 男 | 女 | 計 | 男 | 女 | 計 | 男 | 女 | 計 | 男 | 女 | 計 | 男 | 女 |
| 31 | 21 | 10 | 28 | 19 | 9 | 0 | 0 | 0 | 0 | 0 | 0 | 0 | 0 | 0 | 0 | 0 | 0 | 3 | 2 | 1 | | | |

※ 本学の大学院に籍をおき、学部の科目を履修しているものを除く

③ 大学学生定員充足率〔平成30年度〕

平成30年5月1日現在

| 学部・学科 | | 区分 | 入学定員 | 入学者数 | 入学定員充足率 | 総定員 | 全学生数 | 総定員充足率 |
|--------------|----------------|------|-------|-------|---------|--------|--------|--------|
| 学部計 | | | 2,825 | 2,931 | 1.04 | 10,595 | 11,500 | 1.09 |
| 文学部 | 計 | | 630 | 635 | 1.01 | 2,260 | 2,410 | 1.07 |
| | 日本文学科 | | 150 | 150 | 1.00 | 600 | 658 | 1.10 |
| | 中国文学科 | | 70 | 73 | 1.04 | 340 | 331 | 0.97 |
| | 英米文学科 | | 130 | 132 | 1.02 | 520 | 569 | 1.09 |
| | 教育学科 | | 120 | 123 | 1.03 | 460 | 493 | 1.07 |
| | 書道学科 | | 60 | 56 | 0.93 | 240 | 258 | 1.08 |
| 経済学部 | 計 | | 370 | 380 | 1.03 | 1,460 | 1,596 | 1.09 |
| | 社会経済学科 | | 205 | 211 | 1.03 | 810 | 871 | 1.08 |
| | 現代経済学科 | | 165 | 169 | 1.02 | 650 | 725 | 1.12 |
| 外国語学部 | 計 | | 360 | 376 | 1.04 | 1,500 | 1,611 | 1.07 |
| | 中国語学科 | | 70 | 75 | 1.07 | 340 | 334 | 0.98 |
| | 英語学科 | | 230 | 232 | 1.01 | 920 | 1,002 | 1.09 |
| | 日本語学科 | | 60 | 69 | 1.15 | 240 | 275 | 1.15 |
| 法学部 | 計 | | 375 | 391 | 1.04 | 1,500 | 1,624 | 1.08 |
| | 法律学科 | | 225 | 231 | 1.03 | 900 | 972 | 1.08 |
| | 政治学科 | | 150 | 160 | 1.07 | 600 | 652 | 1.09 |
| 国際関係学部 | 計 | | 200 | 212 | 1.06 | 800 | 890 | 1.11 |
| | 国際関係学科 | | 100 | 106 | 1.06 | 400 | 462 | 1.16 |
| | 国際文化学科 | | 100 | 106 | 1.06 | 400 | 428 | 1.07 |
| 経営学部 | 計 | | 365 | 404 | 1.11 | 1,430 | 1,593 | 1.11 |
| | 経営学科 | | 365 | 404 | 1.11 | 1,280 | 1,405 | 1.10 |
| | 企業システム学科 | | - | - | - | 150 | 188 | 1.25 |
| 環境創造学部 | 環境創造学科 | | - | - | - | 495 | 552 | 1.12 |
| スポーツ・健康科学研究科 | 計 | | 325 | 329 | 1.01 | 950 | 1,020 | 1.07 |
| | スポーツ科学科 | | 125 | 122 | 0.98 | 450 | 500 | 1.11 |
| | 健康科学科 | | 100 | 97 | 0.97 | 400 | 410 | 1.03 |
| | 看護学科 | | 100 | 110 | 1.10 | 100 | 110 | 1.10 |
| 社会学部 | 社会学科 | | 200 | 204 | 1.02 | 200 | 204 | 1.02 |
| 大学院計 | | | 159 | 49 | 0.31 | 361 | 153 | 0.42 |
| 文学研究科 | 計 | | 43 | 15 | 0.35 | 97 | 49 | 0.51 |
| | 日本文学専攻 | 博士前期 | 5 | 2 | 0.40 | 10 | 3 | 0.30 |
| | | 博士後期 | 5 | 1 | 0.20 | 15 | 6 | 0.40 |
| | 中国学専攻 | 博士前期 | 5 | 0 | 0.00 | 10 | 3 | 0.30 |
| | | 博士後期 | 3 | 0 | 0.00 | 9 | 0 | 0.00 |
| | 英文学専攻 | 修士 | 5 | 2 | 0.40 | 10 | 7 | 0.70 |
| | 書道学専攻 | 博士前期 | 7 | 8 | 1.14 | 14 | 17 | 1.21 |
| | | 博士後期 | 3 | 1 | 0.33 | 9 | 8 | 0.89 |
| | 教育学専攻 | 修士 | 10 | 1 | 0.10 | 20 | 5 | 0.25 |
| | 経済学研究科 | 計 | | 15 | 2 | 0.13 | 35 | 5 |
| 経済学専攻 | | 博士前期 | 10 | 2 | 0.20 | 20 | 5 | 0.25 |
| | | 博士後期 | 5 | 0 | 0.00 | 15 | 0 | 0.00 |
| 法学研究科 | 計 | | 26 | 0 | 0.00 | 61 | 3 | 0.05 |
| | 法律学専攻 | 博士前期 | 10 | 0 | 0.00 | 20 | 1 | 0.05 |
| | | 博士後期 | 5 | 0 | 0.00 | 15 | 0 | 0.00 |
| | 政治学専攻 | 博士前期 | 7 | 0 | 0.00 | 14 | 0 | 0.00 |
| | | 博士後期 | 4 | 0 | 0.00 | 12 | 2 | 0.17 |
| 外国語学研究科 | 計 | | 29 | 15 | 0.52 | 67 | 46 | 0.69 |
| | 中国言語文化学専攻 | 博士前期 | 5 | 3 | 0.60 | 10 | 6 | 0.60 |
| | | 博士後期 | 3 | 3 | 1.00 | 9 | 7 | 0.78 |
| | 英語学専攻 | 博士前期 | 5 | 4 | 0.80 | 10 | 10 | 1.00 |
| | | 博士後期 | 3 | 2 | 0.67 | 9 | 12 | 1.33 |
| | 日本語文化学専攻 | 博士前期 | 10 | 2 | 0.20 | 20 | 5 | 0.25 |
| 博士後期 | | 3 | 1 | 0.33 | 9 | 6 | 0.67 | |
| アジア地域研究科 | 計 | | 16 | 4 | 0.25 | 36 | 16 | 0.44 |
| | アジア地域研究専攻 | 博士前期 | 12 | 4 | 0.33 | 24 | 14 | 0.58 |
| | | 博士後期 | 4 | 0 | 0.00 | 12 | 2 | 0.17 |
| 経営学研究科 | 計 | | 20 | 2 | 0.10 | 45 | 8 | 0.18 |
| | 経営学専攻 | 博士前期 | 15 | 1 | 0.07 | 30 | 5 | 0.17 |
| 博士後期 | | 5 | 1 | 0.20 | 15 | 3 | 0.20 | |
| スポーツ・健康科学研究科 | スポーツ・健康科学専攻 修士 | | 10 | 11 | 1.10 | 20 | 16 | 0.80 |
| 法務研究科 | 法務専攻 専門職学位課程 | | - | - | - | - | 10 | - |

※ 入学者数には前年度9月入学者を含む。(平成29年度は1名 外国語学研究科博士課程後期 日本語文化学専攻)

※ 平成27年度より法務研究科 法務専攻は募集停止。

※ 平成28年度より経営学部企業システム学科は募集停止。

※ 平成29年4月より中国学科は中国文学科に名称変更。数値には中国学科学生数を含む。

※ 平成30年度より環境創造学部は募集停止。

④ 高校・幼稚園 生徒・園児数及び卒業生数〔平成30年度〕

平成30年5月1日現在

| 学 校 別 | 学年 | 計 | 1 | 2 | 3 | 29年度卒業者 |
|-------|----|-----|-----|-----|-----|---------|
| | 性別 | | | | | |
| 高 校 | 計 | 975 | 351 | 305 | 319 | 353 |
| | 男 | 569 | 198 | 177 | 194 | 219 |
| | 女 | 406 | 153 | 128 | 125 | 134 |
| 幼 稚 園 | | | 3才児 | 4才児 | 5才児 | 29年度卒業者 |
| | 計 | 309 | 104 | 104 | 101 | 82 |
| | 男 | 159 | 50 | 60 | 49 | 41 |
| | 女 | 150 | 54 | 44 | 52 | 41 |

⑤ 高校・幼稚園 生徒・園児定員充足率〔平成30年度〕

平成30年5月1日現在

| 学校別 | | 区分 | 入学定員 | 入学者数 | 入学定員充足率 | 総定員 | 全生徒園児数 | 総定員充足率 |
|-------|-----|----|------|------|---------|-------|--------|--------|
| 高 校 | | | 350 | 351 | 1.00 | 1,050 | 975 | 0.93 |
| 幼 稚 園 | 年 少 | | 60 | 104 | 1.73 | 200 | 309 | 1.55 |
| | 年 中 | | - | - | - | | | |
| | 年 長 | | - | - | - | | | |

※ 幼稚園の年中、年長は欠員補充の為、入学定員充足率は算出せず。

⑥ 高校・幼稚園 クラス数〔平成30年度〕 ⑦ 幼稚園預かり保育利用者数〔平成29年度〕

・高校

| 学年 | クラス数 |
|----|------|
| 1年 | 9 |
| 2年 | 9 |
| 3年 | 9 |

・幼稚園

| 学年 | クラス数 |
|----|------|
| 年少 | 3 |
| 年中 | 3 |
| 年長 | 3 |

| 期間 | 利用者数(人) | |
|-----|---------|-----------|
| | 登園前 | 降園後と長期休暇中 |
| 4月 | 264 | 1,269 |
| 5月 | 357 | 1,290 |
| 6月 | 422 | 1,251 |
| 7月 | 242 | 1,706 |
| 8月 | 41 | 1,080 |
| 9月 | 394 | 1,203 |
| 10月 | 394 | 1,196 |
| 11月 | 366 | 1,158 |
| 12月 | 281 | 1,199 |
| 1月 | 275 | 904 |
| 2月 | 334 | 1,192 |
| 3月 | 227 | 1,003 |
| 計 | 3,597 | 14,451 |
| 合計 | 18,048 | |

学生・生徒・園児数の学校別構成比

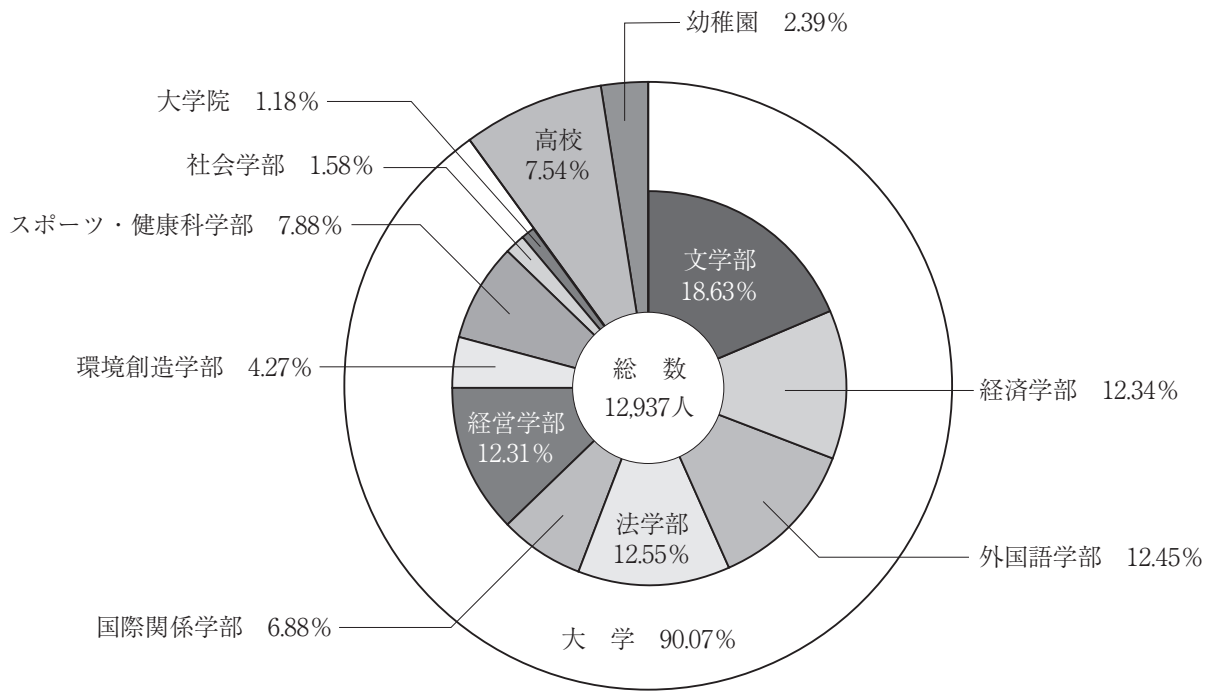

学生・生徒・園児数の学校別男女比

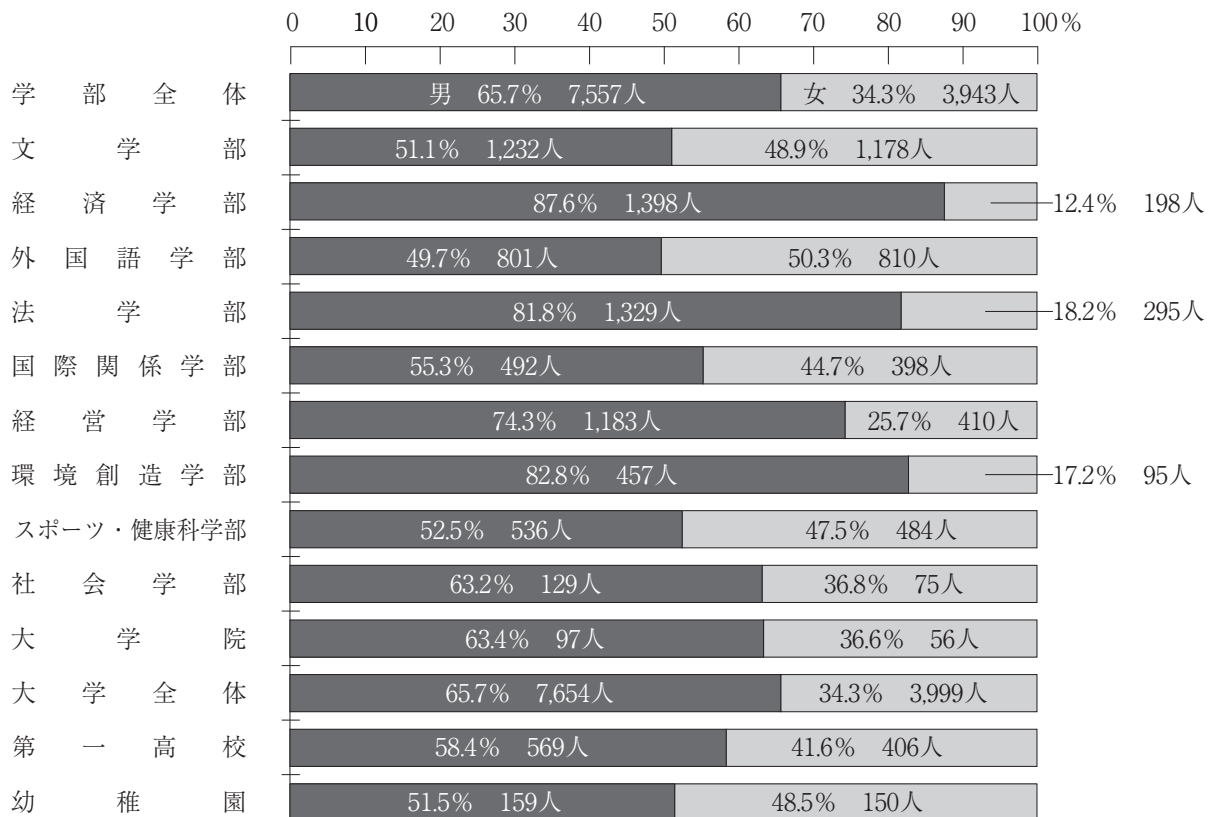

⑧ 大学国籍別外国人留学生数〔平成30年度〕

平成30年5月1日現在

| 学部 学科 | 合計 | | 文学部 | | | | | | | | | | | | 経済学部 | | | | | | 外国語学部 | | | | | | 法学部 | | | | | | | | | |
|----------|-----|----|-----|-------|---|-------|---|-------|---|------|---|------|---|--------|------|--------|---|--------|---|-------|-------|------|---|-------|---|------|-----|------|---|----|----|----|---|---|---|---|
| | 計 | 男 | 女 | 日本文学科 | | 中国文学科 | | 英米文学科 | | 教育学科 | | 書道学科 | | 歴史文化学科 | | 社会経済学科 | | 現代経済学科 | | 中国語学科 | | 英語学科 | | 日本語学科 | | 法律学科 | | 政治学科 | | | | | | | | |
| | | | | 計 | 男 | 女 | 計 | 男 | 女 | 計 | 男 | 女 | 計 | 男 | 女 | 計 | 男 | 女 | 計 | 男 | 女 | 計 | 男 | 女 | 計 | 男 | 女 | 計 | 男 | 女 | 計 | 男 | 女 | | | |
| 中国 | 150 | 77 | 73 | 5 | 4 | 1 | 3 | 3 | 5 | 1 | 4 | 2 | 1 | 1 | 1 | 1 | 1 | 1 | 1 | 1 | 8 | 4 | 4 | 23 | 8 | 15 | | | | | | | | | | |
| 韓国 | 11 | 4 | 7 | 2 | 1 | 1 | | | | | | | | | | | | | | | 1 | 1 | | 3 | 2 | 1 | | | | | | | | | | |
| 台湾 | 4 | 1 | 3 | | | | | | | | | | | | | | | | | | | | 1 | 1 | 1 | | | | | | | | | | | |
| 香港 | 1 | 1 | | | | | | | | | | | | | | | | | | | | | | | | | | | | | | | | | | |
| ベトナム | 13 | 1 | 12 | | | | | | | | | | | | | 2 | 2 | | | | 1 | 1 | | 8 | 1 | 7 | | | | | | | | | | |
| タイ | 3 | 2 | 1 | | | | | | | | | | | | | | | | | | | | | 2 | 1 | 1 | | | | | | | | | | |
| ミャンマー | 2 | 1 | 1 | | | | | | | | | | | | | | | | | | | | 2 | 1 | 1 | | | | | | | | | | | |
| ネパール | 1 | 1 | | | | | | | | | | | | | | | | | | | 1 | 1 | | | | | | | | | | | | | | |
| マレーシア | 4 | | 4 | | | | | | | | | | | | | | | | | | | | 4 | | | | | | | | | | | | | |
| セネガル | 2 | 2 | | | | | | | | | | | | | | | | | | | | | | | | | | | | | | | | | | |
| トンガ | 4 | 4 | | | | | | | | | | | | | | | | | | | | | | | | | | | | | | | | | | |
| モンゴル | 1 | 1 | | | | | | | | | | | | | | | | | | | | | | | | | | | | | | | | | | |
| ロシア | 1 | 1 | | | | | | | | | | | | | | | | | | | | | | | | | | | | | | | | | | |
| バーレーン | 1 | | 1 | | | | | | | | | | | | | | | | | | | | | | | | | | | | | | | | | |
| 計 | 198 | 96 | 102 | 7 | 5 | 2 | 3 | 3 | 0 | 0 | 0 | 0 | 0 | 0 | 5 | 1 | 4 | 2 | 1 | 1 | 1 | 1 | 1 | 1 | 0 | 2 | 15 | 10 | 5 | 45 | 14 | 31 | 0 | 0 | 0 | 0 |

※平成29年4月より中国学科は中国文学科に名称変更。数値には中国学科学生数を含む。

・非正規生

| 国名 | その他 | | 交流学生 | | 科目等履修生 | | 大学院研究生 | |
|---------|-----|----|------|---|--------|---|--------|---|
| | 計 | 男 | 計 | 女 | 計 | 男 | 計 | 女 |
| 中国 | 14 | 2 | 12 | | | | 20 | 7 |
| 韓国 | 5 | 2 | 3 | | | | | |
| 台湾 | 7 | 3 | 4 | | | | | |
| インドネシア | 1 | 1 | | | | | | |
| タイ | 8 | 3 | 5 | | | | | |
| ネパール | | | | | | | 1 | 1 |
| パングラデシュ | | | | | | | 1 | 1 |
| アメリカ | 5 | 1 | 4 | | | | | |
| カナダ | 1 | 1 | 1 | | | | | |
| オーストラリア | 1 | 1 | 1 | | | | | |
| モンゴル | | | | | | | 1 | 1 |
| イタリア | 2 | 2 | | | | | | |
| ドイツ | 2 | 2 | | | | | | |
| イギリス | 2 | 1 | 1 | | | | | |
| フィンランド | 1 | 1 | 1 | | | | | |
| ルーマニア | 1 | 1 | 1 | | | | | |
| 計 | 50 | 17 | 33 | 0 | 0 | 0 | 23 | 9 |

| 学部 学科 | 国際関係学部 | | 経営学部 | | 環境創造学部 | | スポーツ健康科学部 | | 社会学部 | | | | |
|----------|--------|----|------|--------|--------|----------|-----------|--------|------|------|---|------|---|
| | 計 | 男 | 女 | 国際文化学科 | | 企業システム学科 | | 環境創造学科 | | 看護学科 | | 社会学科 | |
| | | | | 計 | 男 | 計 | 男 | 計 | 男 | 計 | 男 | 計 | 男 |
| 中国 | 19 | 8 | 11 | 14 | 6 | 8 | 24 | 18 | 6 | | | 4 | 1 |
| 韓国 | 3 | | 3 | | | | | | | | | | |
| 台湾 | 1 | 1 | 1 | 1 | | | 2 | 1 | 1 | | | | |
| 香港 | | | | | | | | | | | | | |
| ベトナム | 1 | 1 | 1 | | | | | | 1 | | | | |
| タイ | 1 | 1 | | | | | | | | | | | |
| ミャンマー | | | | | | | | | | | | | |
| ネパール | | | | | | | | | | | | | |
| マレーシア | | | | | | | | | | | | | |
| セネガル | 1 | 1 | | | | | | | | | | | |
| トンガ | | | | | | | | | | | | | |
| モンゴル | | | | 1 | 1 | | | | | | | | |
| ロシア | | | | | | | | | | | | | |
| バーレーン | | | | | | | | | | | | | |
| 計 | 26 | 10 | 16 | 16 | 8 | 8 | 25 | 18 | 7 | 2 | 1 | 1 | 0 |
| | | | | | | | | | | | | | 4 |
| | | | | | | | | | | | | | 1 |
| | | | | | | | | | | | | | 3 |

大 学 院

・大学院

平成30年5月1日現在

| 大学院 国名 | 博士課程 (前期)・ 修士課程 合計 | | 日本文学 専攻 (前期) | | 中国学 専攻 (前期) | | 英文学 専攻 修士 | | 教育学 専攻 修士 | | 書道学 専攻 (前期) | | 経済学 専攻 (前期) | | 経営学 専攻 (前期) | | 法学 専攻 (前期) | | 政治学 専攻 (前期) | | 中国言語 文化学専攻 (前期) | | 英語学 専攻 (前期) | | 日本語 文化学専攻 (前期) | | アジア地域 研究専攻 (前期) | | スポーツ・ 健康科学専攻 修士 | | | | | | | | | | |
|-----------|-----------------------------|----|--------------------|---|-------------------|---|-----------------|---|-----------------|---|-------------------|---|-------------------|---|-------------------|---|------------------|---|-------------------|---|-----------------------|---|-------------------|---|----------------------|---|-----------------------|---|-----------------------|---|---|---|---|---|----|---|---|---|---|
| | 計 | 男 | 女 | 計 | 男 | 女 | 計 | 男 | 女 | 計 | 男 | 女 | 計 | 男 | 女 | 計 | 男 | 女 | 計 | 男 | 女 | 計 | 男 | 女 | 計 | 男 | 女 | 計 | 男 | 女 | | | | | | | | | |
| 中国 | 31 | 15 | 16 | | | | | | | | 2 | 1 | 1 | 5 | 3 | 2 | 1 | 1 | | | | 5 | 3 | 2 | 1 | 1 | 1 | 4 | 9 | 4 | 5 | | | | | | | | |
| ネパール | 9 | 5 | 4 | | | | | | 4 | | | | | | | | | | | | | | | | | | | | | | | | | | | | | | |
| ベトナム | 2 | | 2 | | | | | | | | | | | | | | | | | | | | | | | | | | | | | | | | | | | | |
| 計 | 42 | 20 | 22 | 0 | 0 | 0 | 0 | 0 | 4 | 0 | 4 | 2 | 1 | 1 | 5 | 3 | 2 | 1 | 1 | 1 | 0 | 0 | 0 | 0 | 0 | 5 | 3 | 2 | 6 | 5 | 1 | 5 | 1 | 4 | 11 | 4 | 7 | 0 | 0 |

| 大学院 国名 | 博士課程 (後期) 合計 | | 日本文学 専攻 (後期) | | 中国学 専攻 (後期) | | 書道学 専攻 (後期) | | 経済学 専攻 (後期) | | 経営学 専攻 (後期) | | 法学 専攻 (後期) | | 政治学 専攻 (後期) | | 中国言語 文化学専攻 (後期) | | 英語学 専攻 (後期) | | 日本語 文化学専攻 (後期) | | アジア地域 研究専攻 (後期) | | | | | | | | | | | | | | | | | | |
|-----------|--------------------|----|--------------------|---|-------------------|---|-------------------|---|-------------------|---|-------------------|---|------------------|---|-------------------|---|-----------------------|---|-------------------|---|----------------------|---|-----------------------|---|---|---|---|---|---|---|---|---|---|---|---|---|---|---|---|---|---|
| | 計 | 男 | 女 | 計 | 男 | 女 | 計 | 男 | 女 | 計 | 男 | 女 | 計 | 男 | 女 | 計 | 男 | 女 | 計 | 男 | 女 | 計 | 男 | 女 | | | | | | | | | | | | | | | | | |
| 中国 | 14 | 6 | 8 | | | | 1 | | | | | | | | | | | | | | | | | | | | | | | | | | | | | | | | | | |
| 台湾 | 1 | 1 | | | | | 1 | | | | | | | | | | | | | | | | | | | | | | | | | | | | | | | | | | |
| ネパール | 5 | 5 | | | | | | | | | | | | | | | | | | 5 | 5 | | | | | | | | | | | | | | | | | | | | |
| ロシア | 1 | 1 | | | | | | | | | | | | | | | | | | 1 | 1 | | | | | | | | | | | | | | | | | | | | |
| フィリピン | 1 | 1 | | | | | | | | | | | | | | | | | | 1 | 1 | | | | | | | | | | | | | | | | | | | | |
| 計 | 22 | 14 | 8 | 0 | 0 | 0 | 2 | 1 | 1 | 0 | 0 | 0 | 0 | 0 | 0 | 0 | 0 | 0 | 5 | 2 | 3 | 8 | 8 | 0 | 0 | 5 | 2 | 3 | 2 | 1 | 1 | 1 | 1 | 1 | 1 | 1 | 1 | 1 | 1 | 1 | 1 |

⑨ 大学学部留学生、編入学生、社会人学生、留年者の状況〔平成30年度〕

平成30年5月1日現在

| 学 部 | 学 科 | 留学生 1～4年次 合計 | 編入学生 2～4年次 合計 | 社会人学生 1～4年次 合計 | 留年者 | | | |
|------------|----------|--------------------|---------------------|----------------------|-------|----------|---------|----------|
| | | | | | 1年次 | 2年次 | 3年次 | 4年次 |
| 文学部 | 日本文学科 | 7 | 0 | 0 | 0 (0) | 11 (4) | 1 (0) | 15 (1) |
| | 中国文学科 | 3 | 0 | 0 | 1 (1) | 6 (0) | 0 (0) | 8 (0) |
| | 英米文学科 | 0 | 0 | 0 | 0 (0) | 11 (2) | 0 (0) | 17 (0) |
| | 教育学科 | 5 | 0 | 1 | 0 (0) | 0 (0) | 1 (0) | 12 (3) |
| | 書道学科 | 2 | 0 | 6 | 0 (0) | 2 (1) | 0 (0) | 3 (2) |
| | 歴史文化学科 | 1 | | 0 | / | / | / | / |
| 計 | | 18 | 0 | 7 | 1 (1) | 30 (7) | 2 (0) | 55 (6) |
| 経済学部 | 社会経済学科 | 6 | 0 | 0 | 1 (1) | 16 (2) | 1 (1) | 10 (0) |
| | 現代経済学科 | 9 | 0 | 0 | 0 (0) | 10 (2) | 0 (0) | 18 (2) |
| 計 | | 15 | 0 | 0 | 1 (1) | 26 (4) | 1 (1) | 28 (2) |
| 外国語学部 | 中国語学科 | 2 | 6 | 0 | 0 (0) | 6 (3) | 0 (0) | 13 (1) |
| | 英語学科 | 15 | 9 | 0 | 2 (2) | 12 (3) | 6 (6) | 19 (5) |
| | 日本語学科 | 45 | 4 | 0 | 0 (0) | 6 (1) | 0 (0) | 7 (1) |
| 計 | | 62 | 19 | 0 | 2 (2) | 24 (7) | 6 (6) | 39 (7) |
| 法学部 | 法律学科 | 0 | 1 | 0 | 0 (0) | 7 (0) | 1 (1) | 31 (2) |
| | 政治学科 | 0 | 0 | 0 | 1 (1) | 10 (1) | 0 (0) | 14 (2) |
| 計 | | 0 | 1 | 0 | 1 (1) | 17 (1) | 1 (1) | 45 (4) |
| 国際関係学部 | 国際関係学科 | 26 | 1 | 0 | 0 (0) | 4 (2) | 0 (0) | 13 (3) |
| | 国際文化学科 | 16 | 0 | 0 | 0 (0) | 1 (0) | 0 (0) | 0 (1) |
| 計 | | 42 | 1 | 0 | 0 (0) | 5 (2) | 0 (0) | 13 (4) |
| 経営学部 | 経営学科 | 30 | 2 | 1 | 1 (1) | 13 (0) | 3 (3) | 12 (1) |
| | 企業システム学科 | 0 | 0 | 0 | 0 (0) | 5 (2) | 1 (1) | 9 (1) |
| 計 | | 30 | 2 | 1 | 1 (1) | 18 (2) | 4 (4) | 21 (2) |
| 環境創造学部 | 環境創造学科 | 25 | 0 | 0 | 0 (0) | 14 (3) | 0 (0) | 9 (2) |
| 計 | | 25 | 0 | 0 | 0 (0) | 14 (3) | 0 (0) | 9 (2) |
| スポーツ・健康科学部 | スポーツ科学科 | 2 | 1 | 0 | 0 (0) | 0 (0) | 0 (0) | 2 (1) |
| | 健康科学科 | 0 | 0 | 0 | 0 (0) | 0 (0) | 0 (0) | 6 (2) |
| | 看護学科 | 0 | | 0 | / | / | / | / |
| 計 | | 2 | 1 | 0 | 0 (0) | 0 (0) | 0 (0) | 8 (3) |
| 社会学部 | 社会学科 | 4 | | 0 | / | / | / | / |
| 計 | | 4 | | 0 | 0 (0) | 0 (0) | 0 (0) | 0 (0) |
| 合 計 | | 198 | 24 | 8 | 6 (6) | 134 (26) | 14 (12) | 218 (30) |

※ 平成30年度より環境創造学部は募集停止。

※ 平成29年4月より中国学科は中国文学科に名称変更。数値には中国学科学学生数を含む。

※ 平成28年度より企業システム学科は募集停止。

※ 書道学科、スポーツ科学科、健康科学科は2年次編入生のみ受入れ、日本文学科・法律学科・政治学科は3年次編入生のみ受入れ、それ以外の学科は2,3年次編入生を受入れている。

※ 留年者数の()は、休学による原級留置者数で内数。

※ 2年次から3年次に進級する際は教育学科と英語学科(2014年度以前入学生)を除き、進級要件を満たさなければならない。

⑩ 大学卒業・修了状況〔平成29年度〕

平成30年3月31日現在

学部卒業者の状況(第4学年)

| 学部 | 学科 | 平成29年5月1日現在第4学年在籍者数 | 平成29年9月卒業者数 | 平成30年3月卒業者数 | 卒業判定合格率(%) |
|------------|----------|---------------------|-------------|-------------|------------|
| 文学部 | 日本文学科 | 196 | 1 | 171 | 87.8% |
| | 中国学科 | 77 | | 68 | 88.3% |
| | 英米文学科 | 161 | 2 | 139 | 87.6% |
| | 教育学科 | 124 | 2 | 107 | 87.9% |
| | 書道学科 | 66 | | 63 | 95.5% |
| 経済学部 | 社会経済学科 | 210 | 3 | 197 | 95.2% |
| | 現代経済学科 | 196 | 5 | 168 | 88.3% |
| 外国語学部 | 中国語学科 | 72 | | 54 | 75.0% |
| | 英語学科 | 272 | 2 | 244 | 90.4% |
| | 日本語学科 | 67 | | 57 | 85.1% |
| 法学部 | 法律学科 | 281 | 2 | 240 | 86.1% |
| | 政治学科 | 194 | 2 | 169 | 88.1% |
| 国際関係学部 | 国際関係学科 | 127 | 5 | 109 | 89.8% |
| | 国際文化学科 | 115 | 1 | 97 | 85.2% |
| 経営学部 | 経営学科 | 259 | 3 | 238 | 93.1% |
| | 企業システム学科 | 155 | 3 | 142 | 93.5% |
| 環境創造学部 | 環境創造学科 | 194 | 3 | 174 | 91.2% |
| スポーツ・健康科学部 | スポーツ科学科 | 116 | | 114 | 98.3% |
| | 健康科学科 | 111 | 3 | 99 | 91.9% |
| 合計 | | 2,993 | 37 | 2,650 | 89.8% |

※平成29年4月より中国学科は中国文学科に名称変更。

大学院修了者の状況

| 研究科 | 専攻 | 修士・博士前期 | | | 博士後期 | | | | |
|--------------|-------------|---------------------|-------------|-------------|---------------------|----------------|----------------------|----------------------|-----------------|
| | | 平成29年5月1日現在第2学年在籍者数 | 平成29年9月修了者数 | 平成30年3月修了者数 | 平成29年5月1日現在第3学年在籍者数 | 平成29年度単位取得退学者数 | 平成29年9月修了者数(博士論文合格者) | 平成30年3月修了者数(博士論文合格者) | 平成30年3月論文博士授与者※ |
| 文学研究科 | 日本文学専攻 | 4 | 0 | 4 | 4 | 0 | 0 | 0 | 1 |
| | 中国学専攻 | 4 | 0 | 3 | 0 | 0 | 0 | 0 | 0 |
| | 英文学専攻 | 5 | 0 | 2 | | | | | |
| | 書道学専攻 | 4 | 0 | 3 | 6 | 0 | 1 | 1 | 0 |
| | 教育学専攻 | 0 | 0 | 0 | | | | | |
| 経済学研究科 | 経済学専攻 | 3 | 1 | 0 | 0 | 0 | 0 | 0 | 0 |
| 法学研究科 | 法律学専攻 | 1 | 0 | 1 | 0 | 0 | 0 | 0 | 0 |
| | 政治学専攻 | 3 | 0 | 1 | 2 | 1 | 0 | 0 | 0 |
| 外国語学研究科 | 中国言語文化学専攻 | 5 | 0 | 4 | 3 | 0 | 0 | 1 | 0 |
| | 英語学専攻 | 3 | 0 | 2 | 6 | 0 | 0 | 2 | 1 |
| | 日本語文化学専攻 | 3 | 0 | 1 | 1 | 0 | 0 | 1 | 0 |
| アジア地域研究科 | アジア地域研究専攻 | 3 | 0 | 1 | 2 | 0 | 0 | 0 | 0 |
| 経営学研究科 | 経営学専攻 | 1 | 0 | 1 | 1 | 0 | 0 | 0 | 0 |
| スポーツ・健康科学研究科 | スポーツ・健康科学専攻 | 7 | 0 | 7 | | | | | |
| 合計 | | 46 | 1 | 30 | 25 | 1 | 1 | 5 | 2 |

※論文博士授与者とは本学大学院の課程を経ないで博士論文を提出し、審査及び所定の試験に合格し、博士の学位を授与されたもの

法科大学院修了者の状況

| 研究科 | 専攻 | 平成29年5月1日現在第3学年在籍者数 | 平成29年9月修了者数 | 平成30年3月修了者数 |
|-------|------|---------------------|-------------|-------------|
| 法務研究科 | 法務専攻 | 17 | 0 | 6 |

※「平成29年5月1日現在第3学年在籍者数」については、長期履修者(4、5、6年制)の在籍者を含む

⑪ 大学学部学生進級状況（2年次より3年次への進級）

平成30年3月31日現在

| 学部・学科 | | 区分 | 平成29年5月1日現在 第2学年在籍者数 | 進級者数 | 進級判定 合格率(%) |
|------------------------|-----------------|----|-------------------------|-------|----------------|
| 文 学 部 | 日 本 文 学 科 | | 189 | 165 | 87.3% |
| | 中 国 学 科 | | 115 | 99 | 86.1% |
| | 英 米 文 学 科 | | 160 | 141 | 88.1% |
| | 教 育 学 科 | | 129 | 128 | 99.2% |
| | 書 道 学 科 | | 74 | 70 | 94.6% |
| 経 済 学 部 | 社 会 経 済 学 科 | | 230 | 203 | 88.3% |
| | 現 代 経 済 学 科 | | 180 | 166 | 92.2% |
| 外 国 語 学 部 | 中 国 語 学 科 | | 110 | 96 | 87.3% |
| | 英 語 学 科 | | 257 | 237 | 92.2% |
| | 日 本 語 学 科 | | 77 | 65 | 84.4% |
| 法 学 部 | 法 律 学 科 | | 269 | 252 | 93.7% |
| | 政 治 学 科 | | 175 | 163 | 93.1% |
| 国 際 関 係 学 部 | 国 際 関 係 学 科 | | 126 | 117 | 92.9% |
| | 国 際 文 化 学 科 | | 112 | 107 | 95.5% |
| 経 営 学 部 | 経 営 学 科 | | 393 | 371 | 94.4% |
| | 企 業 シ ス テ ム 学 科 | | 13 | 5 | 38.5% |
| 環 境 創 造 学 部 | 環 境 創 造 学 科 | | 198 | 180 | 90.9% |
| ス ポ ー ツ ・ 健 康 科 学 部 | ス ポ ー ツ 科 学 科 | | 139 | 139 | 100.0% |
| | 健 康 科 学 科 | | 111 | 108 | 97.3% |
| 合 計 | | | 3,057 | 2,812 | 92.0% |

※平成28年度より企業システム学科は募集停止。

※平成29年4月より中国学科は中国文学科に名称変更。

※教育学科は進級要件がない。

※留学者数は進級者数に含める。

⑫ 大学転学部・転学科の状況〔平成29－30年度〕

| 学部・学科 | | 区分 | 転出数 | 転入数 |
|------------------------|-----------------|----|-----|-----|
| 文 学 部 | 日 本 文 学 科 | | 0 | 1 |
| | 中 国 文 学 科 | | 0 | 0 |
| | 英 米 文 学 科 | | 0 | 0 |
| | 教 育 学 科 | | 1 | 0 |
| | 書 道 学 科 | | 0 | 0 |
| 経 済 学 部 | 社 会 経 済 学 科 | | 0 | 0 |
| | 現 代 経 済 学 科 | | 0 | 0 |
| 外 国 語 学 部 | 中 国 語 学 科 | | 0 | 0 |
| | 英 語 学 科 | | 0 | 0 |
| | 日 本 語 学 科 | | 0 | 0 |
| 法 学 部 | 法 律 学 科 | | 0 | 0 |
| | 政 治 学 科 | | 0 | 0 |
| 国 際 関 係 学 部 | 国 際 関 係 学 科 | | 0 | 0 |
| | 国 際 文 化 学 科 | | 0 | 0 |
| 経 営 学 部 | 経 営 学 科 | | 0 | 0 |
| | 企 業 シ ス テ ム 学 科 | | 0 | 0 |
| 環 境 創 造 学 部 | 環 境 創 造 学 科 | | 0 | 0 |
| ス ポ ー ツ ・ 健 康 科 学 部 | ス ポ ー ツ 科 学 科 | | 0 | 0 |
| | 健 康 科 学 科 | | 0 | 0 |
| 合 計 | | | 1 | 1 |

⑬ 大学障がい学生数〔平成30年度〕

平成30年5月1日現在

| 学部(通学課程)の障がい学生数 (障害種別) | ア | イ | ウ | エ | オ | カ | キ |
|---------------------------|-----------|--------------|------------------|--------------|----------|---------------|--------------|
| | 全体の障がい学生数 | アのうち支援障がい学生数 | 平成30年度障がいのある入学者数 | ウのうち支援障がい学生数 | アのうち休学者数 | アのうち最低在学年限超過数 | カのうち支援障がい学生数 |
| 視覚障害 | 0 | 0 | 0 | 0 | 0 | 0 | 0 |
| 盲 | 0 | 0 | 0 | 0 | 0 | 0 | 0 |
| 視覚障害 弱視 | 0 | 0 | 0 | 0 | 0 | 0 | 0 |
| 聴覚・言語障害 | 1 | 1 | 1 | 1 | 0 | 0 | 0 |
| 聾 | 3 | 2 | 1 | 0 | 0 | 0 | 0 |
| 難聴 | 0 | 0 | 0 | 0 | 0 | 0 | 0 |
| 言語障害のみ | 1 | 0 | 0 | 0 | 0 | 0 | 0 |
| 肢体不自由 | 2 | 1 | 0 | 0 | 0 | 0 | 0 |
| 上肢機能障害 | 2 | 1 | 0 | 0 | 0 | 0 | 0 |
| 下肢機能障害 | 0 | 0 | 0 | 0 | 0 | 0 | 0 |
| 上下肢機能障害 | 4 | 4 | 2 | 2 | 0 | 0 | 0 |
| 他の機能障害 | 5 | 4 | 0 | 0 | 0 | 0 | 0 |
| 内部障害 | 15 | 13 | 3 | 3 | 0 | 0 | 0 |
| その他の障害 | 31 | 25 | 7 | 6 | 0 | 0 | 0 |
| 計 | | | | | | | |

⑭ 大学学籍異動の状況

・休学〔平成29年4月1日～平成30年3月31日〕

| 学部 | 学科 | 合計 | | | 1年次 | | | 2年次 | | | 3年次 | | | 4年次 | | |
|---------------------|-----------------|-----|-----|----|-----|---|---|-----|----|---|-----|----|---|-----|----|----|
| | | 計 | 男 | 女 | 計 | 男 | 女 | 計 | 男 | 女 | 計 | 男 | 女 | 計 | 男 | 女 |
| 文 学 部 | 日 本 文 学 科 | 6 | 5 | 1 | 1 | 1 | 0 | 4 | 3 | 1 | 1 | 1 | 0 | 0 | 0 | 0 |
| | 中 国 文 学 科 | 4 | 3 | 1 | 2 | 1 | 1 | 2 | 2 | 0 | 0 | 0 | 0 | 0 | 0 | |
| | 英 米 文 学 科 | 9 | 5 | 4 | 0 | 0 | 0 | 1 | 0 | 1 | 2 | 2 | 0 | 6 | 3 | 3 |
| | 教 育 学 科 | 4 | 4 | 0 | 0 | 0 | 0 | 0 | 0 | 0 | 1 | 1 | 0 | 3 | 3 | 0 |
| 経 済 学 部 | 書 道 学 科 | 4 | 2 | 2 | 0 | 0 | 0 | 2 | 1 | 1 | 1 | 0 | 1 | 1 | 1 | 0 |
| | 社 会 経 済 学 科 | 8 | 8 | 0 | 1 | 1 | 0 | 3 | 3 | 0 | 3 | 3 | 0 | 1 | 1 | 0 |
| 外 国 語 学 部 | 現 代 経 済 学 科 | 6 | 6 | 0 | 0 | 0 | 0 | 2 | 2 | 0 | 0 | 0 | 0 | 4 | 4 | 0 |
| | 中 国 語 学 科 | 9 | 7 | 2 | 0 | 0 | 0 | 7 | 6 | 1 | 0 | 0 | 0 | 2 | 1 | 1 |
| 法 学 部 | 英 語 学 科 | 21 | 13 | 8 | 2 | 1 | 1 | 6 | 5 | 1 | 6 | 4 | 2 | 7 | 3 | 4 |
| | 日 本 語 学 科 | 3 | 1 | 2 | 0 | 0 | 0 | 2 | 1 | 1 | 0 | 0 | 0 | 1 | 0 | 1 |
| 国 際 関 係 学 部 | 法 律 学 科 | 10 | 9 | 1 | 0 | 0 | 0 | 2 | 1 | 1 | 2 | 2 | 0 | 6 | 6 | 0 |
| | 政 治 学 科 | 8 | 6 | 2 | 2 | 1 | 1 | 1 | 1 | 0 | 0 | 0 | 0 | 5 | 4 | 1 |
| 経 営 学 部 | 国 際 関 係 学 科 | 11 | 7 | 4 | 0 | 0 | 0 | 5 | 5 | 0 | 2 | 0 | 2 | 4 | 2 | 2 |
| | 国 際 文 化 学 科 | 5 | 3 | 2 | 0 | 0 | 0 | 0 | 0 | 0 | 1 | 1 | 0 | 4 | 2 | 2 |
| 環 境 創 造 学 部 | 経 営 学 科 | 11 | 9 | 2 | 2 | 2 | 0 | 0 | 0 | 3 | 3 | 0 | 6 | 4 | 2 | |
| | 企 業 シ ス テ ム 学 科 | 10 | 9 | 1 | | | | 3 | 2 | 1 | 3 | 3 | 0 | 4 | 4 | 0 |
| ス ポ ー ツ ・ 健 康 科 学 部 | 環 境 創 造 学 科 | 8 | 8 | 0 | 0 | 0 | 0 | 6 | 6 | 0 | 0 | 0 | 0 | 2 | 2 | 0 |
| 合 計 | ス ポ ー ツ 科 学 科 | 1 | 1 | 0 | 0 | 0 | 0 | 0 | 0 | 0 | 0 | 0 | 0 | 1 | 1 | 0 |
| | 健 康 科 学 科 | 4 | 3 | 1 | 0 | 0 | 0 | 1 | 1 | 0 | 0 | 0 | 0 | 3 | 2 | 1 |
| | 合 計 | 142 | 109 | 33 | 10 | 7 | 3 | 47 | 39 | 8 | 25 | 20 | 5 | 60 | 43 | 17 |

※平成28年度より企業システム学科は募集停止。

※平成29年4月より中国学科は中国語学科に名称変更。数値には中国語科学生数を含む。

大学院

| 研究科 | 専攻 | 修士・博士前期 | | | | | | | | | 博士後期 | | | | | | | | | | | | | | |
|-------------------------|-----------------------|---------|---|---|-----|---|---|-----|---|---|------|---|---|-----|---|---|-----|---|---|-----|---|---|---|---|---|
| | | 計 | | | 1年次 | | | 2年次 | | | 計 | | | 1年次 | | | 2年次 | | | 3年次 | | | | | |
| | | 計 | 男 | 女 | 計 | 男 | 女 | 計 | 男 | 女 | 計 | 男 | 女 | 計 | 男 | 女 | 計 | 男 | 女 | 計 | 男 | 女 | | | |
| 文 学 研 究 科 | 日 本 文 学 専 攻 | 0 | 0 | 0 | 0 | 0 | 0 | 0 | 0 | 0 | 2 | 1 | 1 | 0 | 0 | 0 | 0 | 0 | 0 | 0 | 0 | 0 | 2 | 1 | 1 |
| | 中 国 学 専 攻 | 0 | 0 | 0 | 0 | 0 | 0 | 0 | 0 | 0 | 0 | 0 | 0 | 0 | 0 | 0 | 0 | 0 | 0 | 0 | 0 | 0 | 0 | 0 | 0 |
| | 英 文 学 専 攻 | 1 | 0 | 1 | 0 | 0 | 0 | 1 | 0 | 1 | | | | | | | | | | | | | | | |
| | 書 道 学 専 攻 | 1 | 1 | 0 | 0 | 0 | 0 | 0 | 1 | 1 | 0 | 1 | 1 | 0 | 0 | 0 | 0 | 0 | 0 | 0 | 0 | 0 | 1 | 1 | 0 |
| 経 済 学 研 究 科 | 教 育 学 専 攻 | 0 | 0 | 0 | 0 | 0 | 0 | 0 | 0 | 0 | | | | | | | | | | | | | | | |
| | 経 済 学 専 攻 | 1 | 1 | 0 | 0 | 0 | 0 | 1 | 1 | 0 | 0 | 0 | 0 | 0 | 0 | 0 | 0 | 0 | 0 | 0 | 0 | 0 | 0 | 0 | 0 |
| 法 学 研 究 科 | 法 律 学 専 攻 | 0 | 0 | 0 | 0 | 0 | 0 | 0 | 0 | 0 | 0 | 0 | 0 | 0 | 0 | 0 | 0 | 0 | 0 | 0 | 0 | 0 | 0 | 0 | 0 |
| | 政 治 学 専 攻 | 0 | 0 | 0 | 0 | 0 | 0 | 0 | 0 | 0 | 0 | 0 | 0 | 0 | 0 | 0 | 0 | 0 | 0 | 0 | 0 | 0 | 0 | 0 | 0 |
| 外 国 語 学 研 究 科 | 中 国 言 語 文 化 学 専 攻 | 0 | 0 | 0 | 0 | 0 | 0 | 0 | 0 | 0 | 0 | 0 | 0 | 0 | 0 | 0 | 0 | 0 | 0 | 0 | 0 | 0 | 0 | 0 | 0 |
| | 英 語 学 専 攻 | 0 | 0 | 0 | 0 | 0 | 0 | 0 | 0 | 0 | 2 | 1 | 1 | 0 | 0 | 0 | 1 | 0 | 0 | 1 | 1 | 1 | 1 | 0 | 0 |
| | 日 本 言 語 文 化 学 専 攻 | 0 | 0 | 0 | 0 | 0 | 0 | 0 | 0 | 0 | 0 | 0 | 0 | 0 | 0 | 0 | 0 | 0 | 0 | 0 | 0 | 0 | 0 | 0 | 0 |
| ア ジ ア 地 域 研 究 科 | ア ジ ア 地 域 研 究 専 攻 | 0 | 0 | 0 | 0 | 0 | 0 | 0 | 0 | 0 | 0 | 0 | 0 | 0 | 0 | 0 | 0 | 0 | 0 | 0 | 0 | 0 | 0 | 0 | 0 |
| 経 営 学 研 究 科 | 経 営 学 専 攻 | 0 | 0 | 0 | 0 | 0 | 0 | 0 | 0 | 0 | 0 | 0 | 0 | 0 | 0 | 0 | 0 | 0 | 0 | 0 | 0 | 0 | 0 | 0 | 0 |
| ス ポ ー ツ ・ 健 康 科 学 研 究 科 | ス ポ ー ツ ・ 健 康 科 学 専 攻 | 0 | 0 | 0 | 0 | 0 | 0 | 0 | 0 | 0 | | | | | | | | | | | | | | | |
| 合 計 | | 3 | 2 | 1 | 0 | 0 | 0 | 3 | 2 | 1 | 5 | 3 | 2 | 0 | 0 | 0 | 1 | 0 | 1 | 4 | 3 | 1 | | | |

| 研究科 | 専攻 | 専門職学位課程 | | | | | | | | | | | |
|-----------|----------------|---------|---|---|-----|---|---|-----|---|---|-----|---|---|
| | | 計 | | | 1年次 | | | 2年次 | | | 3年次 | | |
| | | 計 | 男 | 女 | 計 | 男 | 女 | 計 | 男 | 女 | 計 | 男 | 女 |
| 法 務 研 究 科 | 法 務 専 攻 | 1 | 1 | 0 | | | | | | | 1 | 1 | 0 |
| | うち、平成29年度退学者数: | 1 | 1 | 0 | | | | | | 1 | 1 | 0 | |

・退学及び除籍〔平成29年4月1日～平成30年3月31日〕

| 学部 | | 合計 | | | 1年次 | | | 2年次 | | | 3年次 | | | 4年次 | | |
|----------------|--------|--------|--------|-------|-------|-------|------|--------|-------|------|-------|-------|------|-------|-------|------|
| 学部 | 学科 | 計 | 男 | 女 | 計 | 男 | 女 | 計 | 男 | 女 | 計 | 男 | 女 | 計 | 男 | 女 |
| 文学部 | 計 | 72.3 | 46.3 | 26.0 | 13.1 | 9.1 | 4.0 | 35.1 | 20.1 | 15.0 | 6.0 | 5.0 | 1.0 | 18.1 | 12.1 | 6.0 |
| | 日本文学 | 27.0 | 16.0 | 11.0 | 2.0 | 2.0 | 0.0 | 14.0 | 7.0 | 7.0 | 1.0 | 1.0 | 0.0 | 10.0 | 6.0 | 4.0 |
| | 中国文学 | 15.2 | 11.2 | 4.0 | 4.1 | 4.1 | 0.0 | 9.1 | 6.1 | 3.0 | 0.0 | 0.0 | 0.0 | 2.0 | 1.0 | 1.0 |
| | 英米文学 | 18.1 | 12.1 | 6.0 | 5.0 | 3.0 | 2.0 | 8.0 | 5.0 | 3.0 | 2.0 | 2.0 | 0.0 | 3.1 | 2.1 | 1.0 |
| | 教育学 | 7.0 | 7.0 | 0.0 | 0.0 | 0.0 | 0.0 | 2.0 | 2.0 | 0.0 | 2.0 | 2.0 | 0.0 | 3.0 | 3.0 | 0.0 |
| 経済学部 | 計 | 27.1 | 25.1 | 2.0 | 5.0 | 4.0 | 1.0 | 15.1 | 14.1 | 1.0 | 1.0 | 1.0 | 0.0 | 6.0 | 6.0 | 0.0 |
| | 社会経済 | 15.1 | 15.1 | 0.0 | 2.0 | 2.0 | 0.0 | 11.1 | 11.1 | 0.0 | 1.0 | 1.0 | 0.0 | 1.0 | 1.0 | 0.0 |
| | 現代経済 | 12.0 | 10.0 | 2.0 | 3.0 | 2.0 | 1.0 | 4.0 | 3.0 | 1.0 | 0.0 | 0.0 | 0.0 | 5.0 | 5.0 | 0.0 |
| 外国語学部 | 計 | 56.5 | 34.3 | 22.2 | 7.0 | 2.0 | 5.0 | 28.3 | 21.2 | 7.1 | 3.1 | 0.0 | 3.1 | 18.1 | 11.1 | 7.0 |
| | 中国語 | 18.0 | 12.0 | 6.0 | 2.0 | 1.0 | 1.0 | 11.0 | 8.0 | 3.0 | 0.0 | 0.0 | 0.0 | 5.0 | 3.0 | 2.0 |
| | 英語 | 25.4 | 13.2 | 12.2 | 3.0 | 1.0 | 2.0 | 10.2 | 6.1 | 4.1 | 2.1 | 0.0 | 2.1 | 10.1 | 6.1 | 4.0 |
| | 日本語 | 13.1 | 9.1 | 4.0 | 2.0 | 0.0 | 2.0 | 7.1 | 7.1 | 0.0 | 1.0 | 0.0 | 1.0 | 3.0 | 2.0 | 1.0 |
| 法学部 | 計 | 38.5 | 32.4 | 6.1 | 7.1 | 5.1 | 2.0 | 12.3 | 9.2 | 3.1 | 4.0 | 4.0 | 0.0 | 15.1 | 14.1 | 1.0 |
| | 法律 | 24.2 | 21.2 | 3.0 | 4.1 | 3.1 | 1.0 | 10.1 | 8.1 | 2.0 | 3.0 | 3.0 | 0.0 | 7.0 | 7.0 | 0.0 |
| | 政治 | 14.3 | 11.2 | 3.1 | 3.0 | 2.0 | 1.0 | 2.2 | 1.1 | 1.1 | 1.0 | 1.0 | 0.0 | 8.1 | 7.1 | 1.0 |
| 国際関係学部 | 計 | 26.1 | 20.0 | 6.1 | 5.0 | 5.0 | 0.0 | 10.0 | 9.0 | 1.0 | 3.0 | 1.0 | 2.0 | 8.1 | 5.0 | 3.1 |
| | 国際関係 | 12.0 | 11.0 | 1.0 | 3.0 | 3.0 | 0.0 | 6.0 | 6.0 | 0.0 | 1.0 | 0.0 | 1.0 | 2.0 | 2.0 | 0.0 |
| 経営学部 | 計 | 32.1 | 29.1 | 3.0 | 10.0 | 9.0 | 1.0 | 13.1 | 12.1 | 1.0 | 2.0 | 2.0 | 0.0 | 7.0 | 6.0 | 1.0 |
| | 経営 | 27.1 | 24.1 | 3.0 | 10.0 | 9.0 | 1.0 | 10.1 | 9.1 | 1.0 | 1.0 | 1.0 | 0.0 | 6.0 | 5.0 | 1.0 |
| | 企業システム | 5.0 | 5.0 | 0.0 | 0.0 | 0.0 | 0.0 | 3.0 | 3.0 | 0.0 | 1.0 | 1.0 | 0.0 | 1.0 | 1.0 | 0.0 |
| 環境創造学部 | 環境創造 | 20.4 | 19.3 | 1.1 | 4.0 | 4.0 | 0.0 | 6.1 | 5.0 | 1.1 | 2.1 | 2.1 | 0.0 | 8.2 | 8.2 | 0.0 |
| スポーツ | 計 | 19.1 | 12.1 | 7.0 | 6.0 | 4.0 | 2.0 | 7.0 | 3.0 | 4.0 | 3.1 | 3.1 | 0.0 | 3.0 | 2.0 | 1.0 |
| | スポーツ | 10.1 | 8.1 | 2.0 | 5.0 | 4.0 | 1.0 | 3.0 | 2.0 | 1.0 | 2.1 | 2.1 | 0.0 | 0.0 | 0.0 | 0.0 |
| 健康科学部 | 健康科学 | 9.0 | 4.0 | 5.0 | 1.0 | 0.0 | 1.0 | 4.0 | 1.0 | 3.0 | 1.0 | 1.0 | 0.0 | 3.0 | 2.0 | 1.0 |
| 合計 | | 290.21 | 217.16 | 73.5 | 57.2 | 42.2 | 15.0 | 126.10 | 93.7 | 33.3 | 24.3 | 18.2 | 6.1 | 83.6 | 64.5 | 19.1 |
| 平成29年4月1日現在学生数 | | 11,555 | 7,717 | 3,838 | 2,736 | 1,792 | 944 | 3,069 | 2,071 | 998 | 2,749 | 1,824 | 925 | 3,001 | 2,030 | 971 |
| 退学率 | | 2.5% | 2.8% | 1.9% | 2.1% | 2.3% | 1.6% | 4.1% | 4.5% | 3.3% | 0.9% | 1.0% | 0.6% | 2.8% | 3.2% | 2.0% |

| 大学院 | | 修士・博士前期 | | | | | | | | |
|-------------|----------|---------|-----|-----|-----|-----|-----|-----|-----|-----|
| 研究科 | 専攻 | 計 | | | 1年次 | | | 2年次 | | |
| | | 計 | 男 | 女 | 計 | 男 | 女 | 計 | 男 | 女 |
| 文学研究科 | 計 | 1.0 | 1.0 | 0.0 | 0.0 | 0.0 | 0.0 | 1.0 | 1.0 | 0.0 |
| | 日本文学専攻 | 0.0 | 0.0 | 0.0 | 0.0 | 0.0 | 0.0 | 0.0 | 0.0 | 0.0 |
| | 中国学専攻 | 0.0 | 0.0 | 0.0 | 0.0 | 0.0 | 0.0 | 0.0 | 0.0 | 0.0 |
| | 英文学専攻 | 0.0 | 0.0 | 0.0 | 0.0 | 0.0 | 0.0 | 0.0 | 0.0 | 0.0 |
| | 書道学専攻 | 1.0 | 1.0 | 0.0 | 0.0 | 0.0 | 0.0 | 1.0 | 1.0 | 0.0 |
| 経済学研究科 | 計 | 2.0 | 2.0 | 0.0 | 0.0 | 0.0 | 0.0 | 2.0 | 2.0 | 0.0 |
| | 経済学専攻 | 1.0 | 1.0 | 0.0 | 0.0 | 0.0 | 0.0 | 1.0 | 1.0 | 0.0 |
| 法学研究科 | 計 | 3.1 | 2.1 | 1.0 | 0.0 | 0.0 | 0.0 | 3.1 | 2.1 | 1.0 |
| | 法律学専攻 | 0.0 | 0.0 | 0.0 | 0.0 | 0.0 | 0.0 | 0.0 | 0.0 | 0.0 |
| 外国語研究科 | 計 | 1.0 | 1.0 | 0.0 | 0.0 | 0.0 | 0.0 | 1.0 | 1.0 | 0.0 |
| | 中国言語文化専攻 | 1.0 | 1.0 | 0.0 | 0.0 | 0.0 | 0.0 | 1.0 | 1.0 | 0.0 |
| | 英語学専攻 | 1.0 | 1.0 | 0.0 | 0.0 | 0.0 | 0.0 | 1.0 | 1.0 | 0.0 |
| アジア地域研究科 | 計 | 0.0 | 0.0 | 0.0 | 0.0 | 0.0 | 0.0 | 0.0 | 0.0 | 0.0 |
| 経営学研究科 | 計 | 0.0 | 0.0 | 0.0 | 0.0 | 0.0 | 0.0 | 0.0 | 0.0 | 0.0 |
| スポーツ・健康科学研究 | 計 | 0.0 | 0.0 | 0.0 | 0.0 | 0.0 | 0.0 | 0.0 | 0.0 | 0.0 |
| 合計 | | 7.1 | 6.1 | 1.0 | 0.0 | 0.0 | 0.0 | 7.1 | 6.1 | 1.0 |

| 大学院 | | 博士後期 | | | | | | | | | | | |
|----------|----------|------|-----|-----|-----|-----|-----|-----|-----|-----|-----|-----|-----|
| 研究科 | 専攻 | 計 | | | 1年次 | | | 2年次 | | | 3年次 | | |
| | | 計 | 男 | 女 | 計 | 男 | 女 | 計 | 男 | 女 | 計 | 男 | 女 |
| 文学研究科 | 計 | 0.0 | 0.0 | 0.0 | 0.0 | 0.0 | 0.0 | 0.0 | 0.0 | 0.0 | 0.0 | 0.0 | 0.0 |
| | 日本文学専攻 | 0.0 | 0.0 | 0.0 | 0.0 | 0.0 | 0.0 | 0.0 | 0.0 | 0.0 | 0.0 | 0.0 | 0.0 |
| | 中国学専攻 | 0.0 | 0.0 | 0.0 | 0.0 | 0.0 | 0.0 | 0.0 | 0.0 | 0.0 | 0.0 | 0.0 | 0.0 |
| | 書道学専攻 | 0.0 | 0.0 | 0.0 | 0.0 | 0.0 | 0.0 | 0.0 | 0.0 | 0.0 | 0.0 | 0.0 | 0.0 |
| 経済学研究科 | 計 | 0.0 | 0.0 | 0.0 | 0.0 | 0.0 | 0.0 | 0.0 | 0.0 | 0.0 | 0.0 | 0.0 | 0.0 |
| | 経済学専攻 | 0.0 | 0.0 | 0.0 | 0.0 | 0.0 | 0.0 | 0.0 | 0.0 | 0.0 | 0.0 | 0.0 | 0.0 |
| 法学研究科 | 計 | 0.0 | 0.0 | 0.0 | 0.0 | 0.0 | 0.0 | 0.0 | 0.0 | 0.0 | 0.0 | 0.0 | 0.0 |
| | 法律学専攻 | 0.0 | 0.0 | 0.0 | 0.0 | 0.0 | 0.0 | 0.0 | 0.0 | 0.0 | 0.0 | 0.0 | 0.0 |
| 外国語研究科 | 計 | 1.0 | 0.0 | 1.0 | 0.0 | 0.0 | 0.0 | 1.0 | 0.0 | 1.0 | 0.0 | 0.0 | 0.0 |
| | 中国言語文化専攻 | 0.0 | 0.0 | 0.0 | 0.0 | 0.0 | 0.0 | 0.0 | 0.0 | 0.0 | 0.0 | 0.0 | 0.0 |
| | 英語学専攻 | 0.0 | 0.0 | 0.0 | 0.0 | 0.0 | 0.0 | 0.0 | 0.0 | 0.0 | 0.0 | 0.0 | 0.0 |
| アジア地域研究科 | 計 | 0.0 | 0.0 | 0.0 | 0.0 | 0.0 | 0.0 | 0.0 | 0.0 | 0.0 | 0.0 | 0.0 | 0.0 |
| 経営学研究科 | 計 | 0.0 | 0.0 | 0.0 | 0.0 | 0.0 | 0.0 | 0.0 | 0.0 | 0.0 | 0.0 | 0.0 | 0.0 |
| 合計 | | 1.0 | 0.0 | 1.0 | 0.0 | 0.0 | 0.0 | 1.0 | 0.0 | 1.0 | 0.0 | 0.0 | 0.0 |

| 大学院 | | 専門職学位課程 | | | | | | | | | | | |
|-------|------|---------|-----|-----|-----|-----|-----|-----|-----|-----|-----|-----|-----|
| 研究科 | 専攻 | 計 | | | 1年次 | | | 2年次 | | | 3年次 | | |
| | | 計 | 男 | 女 | 計 | 男 | 女 | 計 | 男 | 女 | 計 | 男 | 女 |
| 法務研究科 | 法務専攻 | 1.0 | 1.0 | 0.0 | 1.0 | 1.0 | 0.0 | 1.0 | 1.0 | 0.0 | 1.0 | 1.0 | 0.0 |

※ 平成28年度より企業システム学科は募集停止。
 ※ 平成29年4月より中国学科は中国文学科に名称変更。数値には中国学科学生数を含む。
 ※ 大学院博士課程後期の単位取得退学者は除く
 ※ 斜体字は除籍者で内数

2. 学生・生徒・園児の入学状況関係

① 大学学部・大学院・専攻科学生の入学状況

平成30年5月1日現在

| 学部等 | | 項目 | 志願者 a | 受験者 b | 合格者 c | 競争率 d=b/c | 入学者 e | 入学率 f=e/c(%) |
|---------------------|---------|--------|----------------|----------------|---------------|--------------|--------------------|-----------------|
| 学部計 | | | 29,066 (1,393) | 28,205 (1,391) | 7,165 (1,122) | 3.94 | 2,931 (1,117) [77] | 40.91 |
| 文 学 部 | 計 | | 6,559 (351) | 6,379 (351) | 1,548 (266) | 4.12 | 635 (266) [19] | 41.02 |
| | 日本文学 | 科 | 1,693 (91) | 1,635 (91) | 388 (59) | 4.21 | 150 (59) [5] | 38.66 |
| | 中国文学 | 科 | 427 (46) | 422 (46) | 111 (43) | 3.80 | 73 (43) [0] | 65.77 |
| | 英米文学 | 科 | 1,391 (64) | 1,355 (64) | 381 (63) | 3.56 | 132 (63) [0] | 34.65 |
| | 教育学 | 科 | 1,109 (49) | 1,069 (49) | 309 (44) | 3.46 | 123 (44) [7] | 39.81 |
| | 書道学 | 科 | 275 (49) | 268 (49) | 79 (28) | 3.39 | 56 (28) [3] | 70.89 |
| 経 済 学 部 | 歴史文化 | 学 科 | 1,664 (52) | 1,630 (52) | 280 (29) | 5.82 | 101 (29) [4] | 36.07 |
| | 計 | | 5,256 (162) | 5,117 (162) | 1,080 (143) | 4.74 | 380 (141) [6] | 35.19 |
| | 社会経済 | 学 科 | 2,750 (103) | 2,674 (103) | 584 (88) | 4.58 | 211 (87) [4] | 36.13 |
| 外 国 語 学 部 | 現代経済 | 学 科 | 2,506 (59) | 2,443 (59) | 496 (55) | 4.93 | 169 (54) [2] | 34.07 |
| | 計 | | 2,506 (206) | 2,439 (206) | 727 (156) | 3.35 | 376 (156) [7] | 51.72 |
| | 中国語 | 学 科 | 449 (35) | 440 (35) | 180 (33) | 2.44 | 75 (33) [1] | 41.67 |
| | 英語 | 学 科 | 1,694 (130) | 1,642 (130) | 462 (88) | 3.55 | 232 (88) [6] | 50.22 |
| 法 学 部 | 日本語 | 学 科 | 363 (41) | 357 (41) | 85 (35) | 4.20 | 69 (35) [0] | 81.18 |
| | 計 | | 3,531 (155) | 3,417 (155) | 982 (147) | 3.48 | 391 (146) [10] | 39.82 |
| | 法律 | 学 科 | 2,066 (105) | 1,984 (105) | 481 (99) | 4.12 | 231 (98) [4] | 48.02 |
| 国 際 関 係 学 部 | 政治 | 学 科 | 1,465 (50) | 1,433 (50) | 501 (48) | 2.86 | 160 (48) [6] | 31.94 |
| | 計 | | 2,335 (103) | 2,272 (102) | 677 (96) | 3.36 | 212 (95) [1] | 31.31 |
| | 国際関係 | 学 科 | 1,248 (47) | 1,217 (47) | 361 (44) | 3.37 | 106 (44) [1] | 29.36 |
| 経 営 学 部 | 国際文化 | 学 科 | 1,087 (56) | 1,055 (55) | 316 (52) | 3.34 | 106 (51) [0] | 33.54 |
| | 計 | | 3,680 (89) | 3,564 (89) | 1,006 (79) | 3.54 | 404 (79) [18] | 40.16 |
| ス ポ ー ツ ・ 健 康 科 学 部 | 経営 | 学 科 | 2,987 (223) | 2,860 (222) | 705 (139) | 4.06 | 329 (139) [10] | 46.67 |
| | スポーツ | 学 科 | 1,619 (134) | 1,579 (133) | 230 (51) | 6.87 | 122 (51) [3] | 53.04 |
| | 健康 | 学 科 | 715 (30) | 681 (30) | 287 (29) | 2.37 | 97 (29) [5] | 33.80 |
| | 看護 | 学 科 | 653 (59) | 600 (59) | 188 (59) | 3.19 | 110 (59) [2] | 58.51 |
| 社 会 学 部 | 社会 | 学 科 | 2,212 (104) | 2,157 (104) | 440 (96) | 4.90 | 204 (95) [6] | 46.36 |
| 大学院計 | | | 86 <53> | 82 <50> | 56 <30> | 1.46 | 49 [23] <24> | 87.50 |
| 文 研 究 学 科 | 計 | | 25 <6> | 25 <6> | 16 <3> | 1.56 | 15 [11] <3> | 93.75 |
| | 日本文学 | 博士前期 | 2 <0> | 2 <0> | 2 <0> | 1.00 | 2 [2] <0> | 100.00 |
| | | 博士後期 | 1 <0> | 1 <0> | 1 <0> | - | 1 [1] <0> | - |
| | 中国文学 | 博士前期 | 3 <0> | 3 <0> | 0 <0> | - | 0 [0] <0> | - |
| | | 博士後期 | 1 <0> | 1 <0> | 0 <0> | - | 0 [0] <0> | - |
| | 英文学 | 専攻修士 | 4 <0> | 4 <0> | 3 <0> | 1.33 | 2 [2] <0> | 66.67 |
| | 書道学 | 博士前期 | 11 <3> | 11 <3> | 8 <1> | 1.38 | 8 [5] <1> | 100.00 |
| | | 博士後期 | 2 <2> | 2 <2> | 1 <1> | 2.00 | 1 [1] <1> | 100.00 |
| 教育学 | 専攻修士 | 1 <1> | 1 <1> | 1 <1> | 1.00 | 1 [0] <1> | 100.00 | |
| 経 済 学 科 | 計 | | 6 <6> | 6 <6> | 3 <3> | 2.00 | 2 [0] <2> | 66.67 |
| | 経済学 | 博士前期 | 6 <6> | 6 <6> | 3 <3> | 2.00 | 2 [0] <2> | 66.67 |
| | | 博士後期 | 0 <0> | 0 <0> | 0 <0> | - | 0 [0] <0> | - |
| 法 研 究 学 科 | 計 | | 0 <0> | 0 <0> | 0 <0> | - | 0 [0] <0> | - |
| | 法学 | 博士前期 | 0 <0> | 0 <0> | 0 <0> | - | 0 [0] <0> | - |
| | | 博士後期 | 0 <0> | 0 <0> | 0 <0> | - | 0 [0] <0> | - |
| | 政治学 | 博士前期 | 0 <0> | 0 <0> | 0 <0> | - | 0 [0] <0> | - |
| | | 博士後期 | 0 <0> | 0 <0> | 0 <0> | - | 0 [0] <0> | - |
| 外 国 語 学 科 | 計 | | 26 <26> | 24 <0> | 19 <19> | 1.26 | 15 [4] <15> | 78.95 |
| | 中国語文化 | 博士前期 | 5 <5> | 4 <4> | 3 <3> | 1.33 | 3 [0] <3> | 100.00 |
| | | 博士後期 | 3 <3> | 3 <3> | 3 <3> | 1.00 | 3 [3] <3> | 100.00 |
| | 英語学 | 博士前期 | 4 <4> | 4 <4> | 4 <4> | 1.00 | 4 [0] <4> | 100.00 |
| | | 博士後期 | 3 <3> | 3 <3> | 3 <3> | 1.00 | 2 [1] <2> | 66.67 |
| | 日本語文化 | 博士前期 | 8 <8> | 8 <8> | 5 <5> | 1.60 | 2 [0] <2> | 40.00 |
| 博士後期 | | 3 <3> | 2 <2> | 1 <1> | 2.00 | 1 [0] <1> | 100.00 | |
| ア ジ ア 地 域 研 究 学 科 | 計 | | 9 <8> | 8 <7> | 4 <3> | 2.00 | 4 [1] <3> | 100.00 |
| | アジア地域 | 博士前期 | 9 <8> | 8 <7> | 4 <3> | 2.00 | 4 [1] <3> | 100.00 |
| | | 研究専攻 | 博士後期 | 0 <0> | 0 <0> | 0 <0> | - | 0 [0] <0> |
| 経 営 学 科 | 計 | | 9 <7> | 8 <7> | 3 <2> | 2.67 | 2 [0] <1> | 66.67 |
| | 経営学 | 博士前期 | 7 <7> | 7 <7> | 2 <2> | 3.50 | 1 [0] <1> | 50.00 |
| | | 博士後期 | 2 <0> | 1 <0> | 1 <0> | 1.00 | 1 [0] <0> | 100.00 |
| ス ポ ー ツ ・ 健 康 科 学 科 | 計 | | 11 <0> | 11 <0> | 11 <0> | 1.00 | 11 [7] <0> | 100.00 |
| | スポーツ・健康 | 科学専攻修士 | 11 <0> | 11 <0> | 11 <0> | 1.00 | 11 [7] <0> | 100.00 |

(注) ①学部欄、()は指定校、公募制、第一高校、スポーツ推薦入試での受験者数、[]は更に第一高校推薦入試での入学者数とともに内数。

②大学院欄の[]は本学出身者数、<>は留学生数とともに内数。

③大学院欄は、平成29年度大学院7月入学試験入数を含む。

なお、国費留学生1名(外国語学専攻科日本語文化専攻博士後期課程外国語学専攻科、平成29年9月入学)は本表から除く。

② 大学出身高校の所在地都道府県別学部志願者数〔平成30年度〕

平成30年3月31日現在

| 学部 学科 | 合計 | 文学部 | | | | | | | 経済学部 | | | | 外国語学部 | | | 法学部 | | | 国際関係学部 | | | 経営学部 | | | スポーツ・健康科学部 | | | 社会学部 | | |
|----------|-------|--------|-------|-------|-------|------|------|-------|------|--------|--------|-------|-------|------|-------|-----|-------|-------|--------|--------|--------|------|-------|-------|------------|-------|-------|------|-------|-------|
| | | 計 | 日本文学科 | 中国文学科 | 英米文学科 | 教育学科 | 書道学科 | 歴史文学科 | 計 | 社会経済学科 | 現代経済学科 | 計 | 中国語学科 | 英語学科 | 日本語学科 | 計 | 法律学科 | 政治学科 | 計 | 国際関係学科 | 国際文化学科 | 計 | 経営学科 | 計 | スポーツ科学科 | 健康科学科 | 看護科学科 | 計 | 社会学科 | |
| 北海道 | 367 | 75 | 20 | 2 | 18 | 7 | 5 | 23 | 43 | 24 | 19 | 31 | 9 | 21 | 1 | 50 | 29 | 21 | 39 | 22 | 17 | 30 | 30 | 58 | 24 | 15 | 19 | 41 | 95 | |
| 東北 | 計 | 1,280 | 305 | 59 | 10 | 71 | 56 | 11 | 98 | 201 | 101 | 100 | 110 | 17 | 81 | 12 | 147 | 80 | 67 | 114 | 61 | 53 | 119 | 119 | 189 | 98 | 58 | 33 | 95 | 95 |
| | 青森県 | 159 | 23 | 5 | 2 | 8 | 6 | 0 | 2 | 45 | 26 | 19 | 13 | 5 | 8 | 0 | 18 | 10 | 8 | 19 | 9 | 10 | 16 | 16 | 20 | 11 | 8 | 1 | 5 | 5 |
| | 岩手県 | 143 | 32 | 3 | 1 | 11 | 3 | 1 | 13 | 17 | 10 | 7 | 19 | 2 | 15 | 2 | 7 | 4 | 3 | 11 | 7 | 4 | 13 | 13 | 21 | 10 | 9 | 2 | 23 | 23 |
| | 宮城県 | 118 | 26 | 6 | 1 | 9 | 1 | 3 | 6 | 14 | 7 | 7 | 13 | 0 | 13 | 0 | 17 | 11 | 6 | 4 | 3 | 1 | 11 | 11 | 26 | 10 | 8 | 8 | 7 | 7 |
| | 秋田県 | 166 | 34 | 5 | 0 | 8 | 6 | 1 | 14 | 35 | 20 | 15 | 12 | 4 | 8 | 0 | 17 | 11 | 6 | 8 | 4 | 4 | 18 | 18 | 28 | 12 | 10 | 6 | 14 | 14 |
| | 山形県 | 173 | 34 | 8 | 0 | 5 | 8 | 3 | 10 | 25 | 11 | 14 | 11 | 2 | 8 | 1 | 16 | 6 | 10 | 22 | 12 | 10 | 15 | 15 | 42 | 21 | 16 | 5 | 8 | 8 |
| | 福島県 | 521 | 156 | 32 | 6 | 30 | 32 | 3 | 53 | 65 | 27 | 38 | 42 | 4 | 29 | 9 | 72 | 38 | 34 | 50 | 26 | 24 | 46 | 46 | 52 | 34 | 7 | 11 | 38 | 38 |
| 関東 | 計 | 16,307 | 3,561 | 947 | 225 | 789 | 587 | 109 | 904 | 3,220 | 1,667 | 1,553 | 1,317 | 214 | 930 | 173 | 2,110 | 1,301 | 809 | 1,244 | 677 | 567 | 2,120 | 2,120 | 1,554 | 847 | 369 | 338 | 1,181 | 1,181 |
| | 茨城県 | 1,267 | 309 | 107 | 21 | 38 | 43 | 7 | 93 | 224 | 131 | 93 | 106 | 9 | 75 | 22 | 139 | 79 | 60 | 100 | 56 | 44 | 135 | 135 | 165 | 83 | 55 | 27 | 89 | 89 |
| | 栃木県 | 635 | 160 | 38 | 8 | 38 | 25 | 7 | 44 | 100 | 39 | 61 | 73 | 8 | 55 | 10 | 64 | 42 | 22 | 57 | 38 | 19 | 68 | 68 | 76 | 40 | 25 | 11 | 37 | 37 |
| | 群馬県 | 1,676 | 341 | 84 | 19 | 61 | 52 | 7 | 118 | 419 | 216 | 203 | 109 | 26 | 69 | 14 | 191 | 115 | 76 | 129 | 61 | 68 | 185 | 185 | 185 | 90 | 43 | 52 | 117 | 117 |
| | 埼玉県 | 10,092 | 2,109 | 556 | 139 | 494 | 361 | 59 | 500 | 2,049 | 1,036 | 1,013 | 825 | 134 | 591 | 100 | 1,384 | 873 | 511 | 743 | 408 | 335 | 1,392 | 1,392 | 843 | 462 | 168 | 213 | 747 | 747 |
| | 千葉県 | 1,938 | 473 | 118 | 21 | 126 | 87 | 20 | 101 | 320 | 185 | 135 | 149 | 23 | 109 | 17 | 256 | 152 | 104 | 150 | 81 | 69 | 262 | 262 | 189 | 120 | 51 | 18 | 139 | 139 |
| | 神奈川県 | 6,999 | 1,699 | 44 | 17 | 32 | 19 | 9 | 48 | 108 | 60 | 48 | 55 | 14 | 31 | 10 | 76 | 40 | 36 | 65 | 33 | 32 | 78 | 78 | 96 | 52 | 27 | 17 | 52 | 52 |
| 東京都 | 5,731 | 1,220 | 326 | 81 | 255 | 222 | 36 | 300 | 918 | 520 | 398 | 491 | 91 | 335 | 65 | 670 | 375 | 295 | 499 | 269 | 230 | 786 | 786 | 651 | 365 | 132 | 154 | 496 | 496 | |
| 中部 | 計 | 4,060 | 1,025 | 245 | 52 | 210 | 188 | 59 | 271 | 721 | 361 | 360 | 410 | 81 | 271 | 58 | 416 | 204 | 212 | 311 | 157 | 154 | 467 | 467 | 414 | 207 | 111 | 96 | 296 | 296 |
| | 新潟県 | 1,447 | 377 | 72 | 13 | 92 | 89 | 6 | 105 | 313 | 157 | 156 | 132 | 19 | 105 | 8 | 145 | 67 | 78 | 107 | 48 | 59 | 138 | 138 | 116 | 42 | 35 | 39 | 119 | 119 |
| | 富山県 | 211 | 39 | 9 | 2 | 5 | 7 | 3 | 13 | 42 | 20 | 22 | 23 | 4 | 16 | 3 | 20 | 8 | 12 | 18 | 6 | 12 | 33 | 33 | 19 | 8 | 5 | 6 | 17 | 17 |
| | 石川県 | 121 | 20 | 7 | 4 | 1 | 2 | 5 | 1 | 21 | 13 | 8 | 15 | 9 | 2 | 4 | 16 | 8 | 16 | 3 | 13 | 20 | 20 | 7 | 5 | 1 | 1 | 6 | 6 | |
| | 福井県 | 33 | 14 | 7 | 0 | 0 | 4 | 1 | 2 | 4 | 3 | 1 | 3 | 0 | 3 | 0 | 2 | 0 | 2 | 6 | 5 | 1 | 2 | 2 | 0 | 0 | 0 | 0 | 2 | 2 |
| | 山梨県 | 209 | 51 | 8 | 6 | 13 | 7 | 3 | 14 | 18 | 11 | 7 | 18 | 0 | 15 | 3 | 26 | 11 | 15 | 31 | 19 | 12 | 12 | 12 | 39 | 10 | 21 | 8 | 14 | 14 |
| | 長野県 | 1,125 | 293 | 84 | 16 | 61 | 45 | 12 | 75 | 201 | 99 | 102 | 120 | 27 | 70 | 23 | 135 | 73 | 62 | 66 | 33 | 33 | 124 | 124 | 113 | 69 | 21 | 23 | 73 | 73 |
| | 岐阜県 | 36 | 9 | 1 | 0 | 1 | 2 | 3 | 2 | 3 | 1 | 2 | 3 | 0 | 2 | 1 | 1 | 1 | 0 | 5 | 2 | 3 | 2 | 2 | 11 | 5 | 0 | 6 | 2 | 2 |
| | 静岡県 | 747 | 194 | 52 | 10 | 25 | 28 | 25 | 54 | 104 | 50 | 54 | 81 | 19 | 47 | 15 | 59 | 31 | 28 | 50 | 32 | 18 | 122 | 122 | 86 | 55 | 21 | 10 | 51 | 51 |
| | 愛知県 | 131 | 28 | 5 | 1 | 12 | 4 | 1 | 5 | 15 | 7 | 8 | 15 | 3 | 11 | 1 | 12 | 5 | 7 | 12 | 9 | 3 | 14 | 14 | 23 | 13 | 7 | 3 | 12 | 12 |
| 近畿 | 計 | 192 | 38 | 16 | 4 | 6 | 1 | 4 | 7 | 21 | 14 | 7 | 20 | 3 | 8 | 9 | 21 | 15 | 6 | 24 | 14 | 10 | 21 | 21 | 24 | 18 | 4 | 2 | 23 | 23 |
| | 三重県 | 41 | 8 | 2 | 2 | 1 | 1 | 0 | 2 | 2 | 1 | 1 | 2 | 0 | 0 | 2 | 7 | 4 | 3 | 6 | 3 | 3 | 3 | 3 | 8 | 6 | 2 | 0 | 5 | 5 |
| | 滋賀県 | 3 | 2 | 0 | 0 | 0 | 0 | 2 | 0 | 0 | 0 | 0 | 1 | 0 | 0 | 1 | 0 | 0 | 0 | 0 | 0 | 0 | 0 | 0 | 0 | 0 | 0 | 0 | 0 | 0 |
| | 京都府 | 13 | 0 | 0 | 0 | 0 | 0 | 0 | 0 | 0 | 0 | 0 | 0 | 0 | 0 | 3 | 3 | 0 | 2 | 1 | 1 | 0 | 0 | 7 | 4 | 1 | 2 | 1 | 1 | |
| | 大阪府 | 58 | 5 | 3 | 0 | 0 | 2 | 0 | 6 | 3 | 3 | 8 | 2 | 4 | 2 | 6 | 4 | 2 | 13 | 7 | 6 | 10 | 10 | 2 | 2 | 0 | 0 | 0 | 8 | 8 |
| | 兵庫県 | 47 | 8 | 1 | 2 | 1 | 0 | 0 | 4 | 6 | 5 | 1 | 6 | 1 | 4 | 1 | 4 | 3 | 1 | 3 | 3 | 0 | 6 | 6 | 6 | 5 | 1 | 0 | 8 | 8 |
| | 奈良県 | 26 | 13 | 9 | 0 | 3 | 0 | 0 | 1 | 5 | 4 | 1 | 3 | 0 | 0 | 3 | 1 | 1 | 0 | 0 | 0 | 2 | 2 | 1 | 1 | 0 | 0 | 1 | 1 | |
| | 和歌山県 | 4 | 2 | 1 | 0 | 1 | 0 | 0 | 0 | 2 | 1 | 1 | 0 | 0 | 0 | 0 | 0 | 0 | 0 | 0 | 0 | 0 | 0 | 0 | 0 | 0 | 0 | 0 | 0 | 0 |
| 中国 | 計 | 227 | 77 | 16 | 10 | 12 | 9 | 13 | 17 | 23 | 13 | 10 | 16 | 10 | 5 | 1 | 23 | 9 | 14 | 14 | 6 | 8 | 24 | 24 | 26 | 14 | 8 | 4 | 24 | 24 |
| | 鳥取県 | 41 | 23 | 8 | 7 | 2 | 0 | 2 | 4 | 8 | 4 | 4 | 3 | 3 | 0 | 0 | 1 | 0 | 1 | 0 | 0 | 1 | 1 | 2 | 1 | 1 | 0 | 1 | 3 | 3 |
| | 島根県 | 38 | 17 | 2 | 0 | 6 | 1 | 1 | 7 | 3 | 2 | 1 | 2 | 0 | 2 | 0 | 7 | 3 | 4 | 1 | 1 | 0 | 2 | 2 | 1 | 1 | 0 | 0 | 5 | 5 |
| | 岡山県 | 35 | 6 | 0 | 1 | 1 | 2 | 2 | 0 | 4 | 1 | 3 | 3 | 2 | 1 | 0 | 0 | 0 | 3 | 1 | 2 | 6 | 6 | 10 | 7 | 3 | 0 | 3 | 3 | |
| | 広島県 | 71 | 17 | 4 | 1 | 0 | 1 | 5 | 6 | 5 | 4 | 1 | 5 | 4 | 1 | 0 | 9 | 4 | 5 | 7 | 3 | 4 | 8 | 8 | 10 | 4 | 4 | 2 | 10 | 10 |
| | 山口県 | 42 | 14 | 2 | 1 | 3 | 5 | 3 | 0 | 3 | 2 | 1 | 3 | 1 | 1 | 1 | 6 | 2 | 4 | 3 | 1 | 2 | 7 | 7 | 3 | 1 | 1 | 1 | 3 | 3 |
| 四国 | 計 | 123 | 35 | 4 | 5 | 5 | 5 | 13 | 3 | 15 | 8 | 7 | 13 | 4 | 8 | 1 | 7 | 3 | 4 | 16 | 6 | 10 | 16 | 16 | 14 | 8 | 4 | 2 | 7 | 7 |
| | 徳島県 | 6 | 2 | 0 | 1 | 1 | 0 | 0 | 0 | 0 | 0 | 0 | 3 | 2 | 0 | 1 | 0 | 0 | 0 | 0 | 0 | 0 | 0 | 0 | 1 | 1 | 0 | 0 | 0 | 0 |
| | 香川県 | 27 | 15 | 1 | 2 | 0 | 0 | 12 | 0 | 0 | 0 | 0 | 0 | 0 | 0 | 1 | 1 | 0 | 4 | 1 | 3 | 3 | 3 | 3 | 2 | 1 | 0 | 1 | 1 | |
| | 愛媛県 | 48 | 8 | 2 | 1 | 4 | 1 | 0 | 0 | 10 | 6 | 4 | 8 | 1 | 7 | 0 | 4 | 1 | 3 | 5 | 3 | 2 | 7 | 7 | 3 | 1 | 2 | 0 | 3 | 3 |
| | 高知県 | 42 | 10 | 1 | 1 | 0 | 4 | 1 | 3 | 5 | 2 | 3 | 2 | 1 | 1 | 0 | 2 | 1 | 1 | 7 | 2 | 5 | 6 | 6 | 7 | 4 | 1 | 2 | 3 | 3 |
| 九州 | 計 | 324 | 117 | 22 | 22 | 14 | 15 | 15 | 29 | 35 | 20 | 15 | 35 | 13 | 16 | 6 | 43 | 19 | 24 | 21 | 11 | 10 | 33 | 33 | 25 | 17 | 5 | 3 | 15 | 15 |
| | 福岡県 | 125 | 54 | 9 | 14 | 4 | 8 | 6 | 13 | 11 | 5 | 6 | 8 | 3 | 2 | 3 | 18 | 8 | 10 | 7 | 4 | 3 | 10 | 10 | 14 | 11 | 1 | 2 | 3 | 3 |
| | 佐賀県 | 15 | 8 | 0 | 0 | 1 | 5 | 1 | 1 | 0 | 0 | 0 | 4 | 1 | 3 | 0 | 2 | 0 | 2 | 0 | 0 | 0 | 0 | 0 | 0 | 0 | 0 | 0 | 1 | 1 |
| | 長崎県 | 26 | 1 | 0 | 1 | 0 | 0 | 0 | 5 | 4 | 1 | 3 | 0 | 3 | 0 | 1 | 0 | 1 | 2 | 1 | 1 | 9 | 9 | 2 | 2 | 0 | 0 | 0 | 3 | 3 |
| | 熊本県 | | | | | | | | | | | | | | | | | | | | | | | | | | | | | |

④ 大学編入学試験の状況〔平成30年度〕

3年次編入

平成30年5月1日現在

| 学部等 | | 項目 | 志願者 | 受験者 | 合格者 | 入学者 |
|--------|--------|----|-----|-----|-----|-----|
| 学部計 | | | 13 | 13 | 7 | 6 |
| 文学部 | 計 | | 0 | 0 | 0 | 0 |
| | 日本文学科 | | 0 | 0 | 0 | 0 |
| | 中国文学科 | | 0 | 0 | 0 | 0 |
| | 英米文学科 | | 0 | 0 | 0 | 0 |
| | 教育学科 | | 0 | 0 | 0 | 0 |
| 経済学部 | 計 | | 0 | 0 | 0 | 0 |
| | 社会経済学科 | | 0 | 0 | 0 | 0 |
| | 現代経済学科 | | 0 | 0 | 0 | 0 |
| 外国語学部 | 計 | | 4 | 4 | 4 | 4 |
| | 中国語学科 | | 0 | 0 | 0 | 0 |
| | 英語学科 | | 0 | 0 | 0 | 0 |
| | 日本語学科 | | 4 | 4 | 4 | 4 |
| 法学部 | 計 | | 1 | 1 | 1 | 1 |
| | 法律学科 | | 1 | 1 | 1 | 1 |
| | 政治学科 | | 0 | 0 | 0 | 0 |
| 国際関係学部 | 計 | | 1 | 1 | 1 | 1 |
| | 国際関係学科 | | 1 | 1 | 1 | 1 |
| 国際文化学部 | 計 | | 0 | 0 | 0 | 0 |
| | 国際文化学科 | | 0 | 0 | 0 | 0 |
| 経営学部 | 経営学科 | | 7 | 7 | 1 | 0 |

2年次編入

平成30年5月1日現在

| 学部等 | | 項目 | 志願者 | 受験者 | 合格者 | 入学者 |
|------------|---------|----|-----|-----|-----|-----|
| 学部計 | | | 10 | 8 | 2 | 2 |
| 文学部 | 計 | | 1 | 0 | 0 | 0 |
| | 中国文学科 | | 0 | 0 | 0 | 0 |
| | 英米文学科 | | 0 | 0 | 0 | 0 |
| | 教育学科 | | 1 | 0 | 0 | 0 |
| | 書道学科 | | 0 | 0 | 0 | 0 |
| 経済学部 | 計 | | 0 | 0 | 0 | 0 |
| | 社会経済学科 | | 0 | 0 | 0 | 0 |
| | 現代経済学科 | | 0 | 0 | 0 | 0 |
| 外国語学部 | 計 | | 2 | 1 | 1 | 1 |
| | 中国語学科 | | 0 | 0 | 0 | 0 |
| | 英語学科 | | 2 | 1 | 1 | 1 |
| | 日本語学科 | | 0 | 0 | 0 | 0 |
| 国際関係学部 | 計 | | 1 | 1 | 0 | 0 |
| | 国際関係学科 | | 1 | 1 | 0 | 0 |
| | 国際文化学科 | | 0 | 0 | 0 | 0 |
| 経営学部 | 経営学科 | | 2 | 2 | 0 | 0 |
| スポーツ・健康科学部 | 計 | | 4 | 4 | 1 | 1 |
| | スポーツ科学科 | | 4 | 4 | 1 | 1 |
| | 健康科学科 | | 0 | 0 | 0 | 0 |

※平成29年4月より中国学科は中国文学科に名称変更。

大学志願者・入学者のブロック別比率

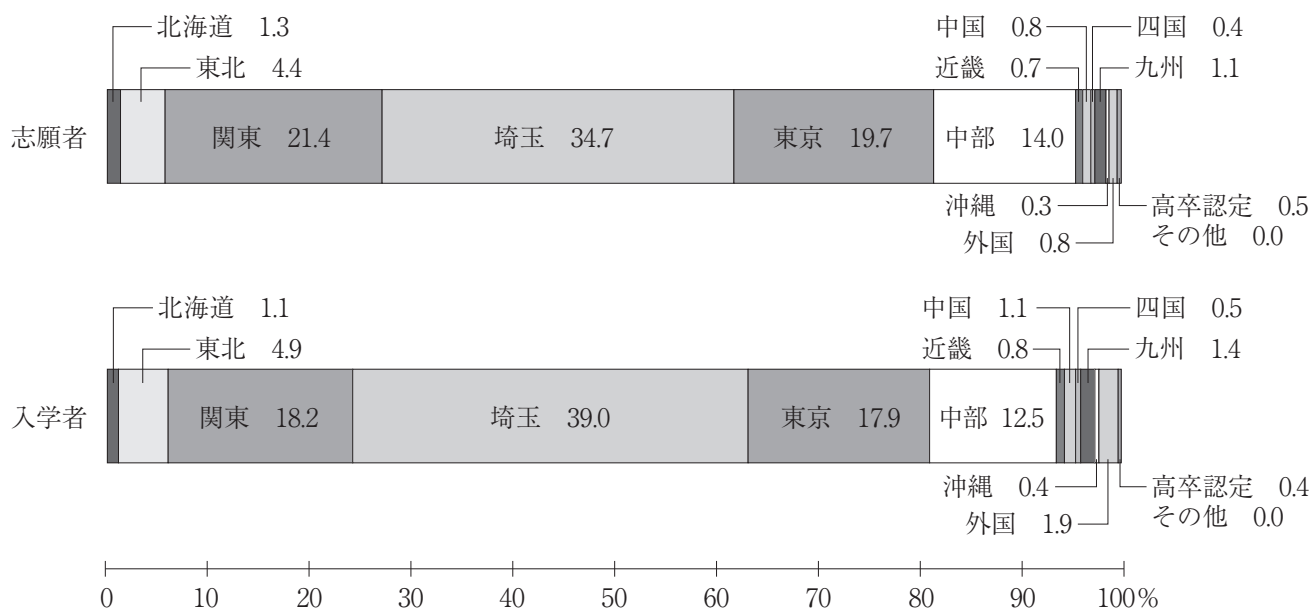

⑤ 大学の学生募集 [平成29年度]

・募集活動

| 担当部署 | オープンキャンパス | 学校訪問対応 | 説明会・相談会 | 高校訪問 |
|---------------|--|---|---|--|
| 入試広報課 | 板橋校舎: 4回 (受験対策相談会2回含む) 東松山校舎: 3回 延べ参加者数 生徒、保護者、教員 10,905名 | 板橋校舎: 32回 1136名 東松山校舎: 18回 1003名 | 高校内大学別説明会 151回 高校内系統別説明会 34回 出前模擬授業 67回 会場相談会 78回 大学独自入試直前ガイダンス 12回 | 高校進路指導教諭 担当アドバイザー 58名 (訪問対象校 59校) 入試広報課による訪問 383校 教員による訪問 英米文学科 10校 書道学科 31校 中国語学科 40校 看護学科 24校 社会学科 26校 在学生による訪問 法律学科 14校 |
| 国際交流センター | | | 会場相談会 9回 日本語学校内説明会 20回 | 日本語学校訪問 33校 |
| 大学院事務室 | | | 大学院公開説明会(全研究科) 2回 入試説明会(日本文学専攻) 1回 " (書道学専攻) 1回 会場相談会 3回 日本語学校内説明会 1回 | |
| スポーツ・健康科学部事務室 | | | 入試説明会(スポーツ・健康科学研究科) 2回 | |

・学部 入試日程及び方式

推薦入試・特別選抜入試

| 試験種別 | | 実施学科 | 試験日 | 備考 |
|----------------------------|----|---|--------------------|----------------|
| 2年次編入試験 | | 日本文、歴史文化、法律、政治、看護、社会を除く14学科 | 2017年 10月15日(日) | |
| 3年次編入試験 | | 書道、歴史文化、スポーツ科、健康科、看護、社会を除く14学科 | 2017年 10月15日(日) | |
| 外国人留学生 入試 | 前期 | 健康科、看護を除く18学科 | 2017年 11月19日(日) | 筆記・面接 |
| | 後期 | 健康科、看護を除く18学科 | 2018年 2月1日(木) | 筆記・面接 |
| 外国人留学生 指定校推薦入試 | 前期 | 中国文、中国語、英語、日本語、国際関係、国際文化 | 2017年 11月19日(日) | 面接 |
| | 後期 | | 2018年 2月1日(木) | |
| 外国人留学生自己推薦入学試験 (中国現地会場) | | 中国文、書道、中国語、英語、法律、国際関係、国際文化、社会 | 2017年 10月15日(日) | |
| スポーツ推薦入試 | 前期 | 看護を除く19学科 | 2017年 12月10日(日) | |
| | 後期 | 書道、法律、看護を除く17学科 | 2018年 2月26日(月) | |
| 第一高校推薦入試 | | 全20学科 | 2017年 11月12日(日) | |
| 工学院推薦入試 | | 書道、スポーツ科を除く18学科 | 2017年 11月12日(日) | |
| 社会人入試 | | 全20学科 | 2017年 12月10日(日) | |
| 公募制推薦入試 | | 全20学科 | 2017年 11月19日(日) | |
| 指定校推薦入試 | | スポーツ科を除く19学科 | 2017年 11月12日(日) | |
| 自己推薦入試 | 前期 | 日本文、中国文、英米文、書道、歴史文化、中国語、英語、日本語、国際関係、国際文化、経営、スポーツ科、健康科、看護、社会 | 2017年 10月15日(日) | |
| | 後期 | 全20学科 | 2017年 12月10日(日) | |
| 科目等履修生審査 | | 歴史文化、看護、社会を除く17学科 但し、書道・スポーツ科は出願条件による | 2018年 3月12日(月) | 外国人留学生のみ面接、小論文 |

一般入試

| 試験種別 | | 実施学科 | 試験日 | 試験会場 |
|--------------------|----|---------------------------|-------------------------------|--|
| 大学入試センター試験 利用入試 | 前期 | 全20学科 | 2018年 1月13日(土) 1月14日(日) | 大学入試センターの指定会場 |
| | 中期 | 全20学科 | | |
| | 後期 | 全20学科 | | |
| 全学部統一入試 | 前期 | 全20学科 1回の受験で全ての学科が併願可能 | 2018年 2月1日(木) | 全国28会場 本学(板橋キャンパス) 札幌、青森、盛岡、仙台、秋田、山形、郡山、水戸、宇都宮、高崎、さいたま、千葉、横浜、新潟、長岡、金沢、甲府、長野、松本、静岡、名古屋、大阪、広島、松山、福岡、鹿児島、那覇 |
| | 後期 | 全20学科 1回の受験で全ての学科が併願可能 | 2018年 2月26日(月) | 全国14会場 本学(板橋キャンパス) 仙台、郡山、水戸、つくば、宇都宮、高崎、千葉、横浜、新潟、富山、甲府、長野、静岡 |
| 一般入試(3教科) | | 書道を除く19学科 | 2018年 2月5日(月)～ 2月8日(木) | 板橋キャンパス |
| | | 書道 | 2018年 2月5日(月) 2月6日(火) | |

・大学院 入試日程及び方式（平成29年9月入学生試験含む）

| 研究科 | 専攻 | 課程 | 入試方式 | 秋季試験日 | 春季試験日 | 3月試験日 | 7月試験日 |
|--------------|----------------|---------------------|-------------|---------------|--------------------------|--------------|-------|
| 文学研究科 | 日本文学専攻 | 前期課程 | 前期一般方式 | 2017年10月7日(土) | 2018年 2月16日(金)・17日(土) | | |
| | | | 前期社会人方式 | | | | |
| | | 前期留学生方式 | | | | | |
| | | 前期現職教員方式 | | | | | |
| | 後期課程 | 前期推薦方式 | | | | | |
| | | 後期一般方式 | | | | | |
| | 中国学専攻 | 前期課程 | 後期留学生方式 | | | | |
| | | | 前期一般方式 | | | | |
| | 後期課程 | 前期現職教員方式 | | | | | |
| | | 後期方式 | | | | | |
| | 英文学専攻 | 修士課程 | 修士一般方式 | | | | |
| | | | 修士社会人方式 | | | | |
| 書道学専攻 | 前期課程 | 修士推薦方式 | | | | | |
| | | 【4月入学・9月入学】前期一般A方式 | | | | | |
| | | 【4月入学・9月入学】前期一般B方式 | | | | | |
| | | 【4月入学・9月入学】前期社会人A方式 | | | | | |
| | | 【4月入学・9月入学】前期社会人B方式 | | | | | |
| | 後期課程 | 【4月入学・9月入学】前期留学生A方式 | | | | | |
| | | 【4月入学・9月入学】前期留学生B方式 | | | | | |
| | | 【4月入学・9月入学】後期一般方式 | | | | | |
| | | 【4月入学・9月入学】後期社会人方式 | | | | | |
| | | 【4月入学・9月入学】後期留学生方式 | | | | | |
| 教育学専攻 | 修士課程 | 修士一般方式 | | | | | |
| | | 修士社会人方式 | | | | | |
| | | 修士留学生方式 | | | | | |
| | | 修士現職教員A方式 | | | | | |
| | | 修士現職教員B方式 | | | | | |
| 経済学研究科 | 経済学専攻 | 【公共政策学専修コース含む】 | 前期課程 | - | 2018年 2月16日(金)・17日(土) | | |
| | | | 後期課程 | | | | |
| 法学研究科 | 法律学専攻 | 前期課程 | 前期一般1・2・3方式 | 2017年10月7日(土) | 2018年 2月16日(金) | | |
| | | | 前期社会人方式 | | | | |
| | | 前期留学生方式 | | | | | |
| | | 前期推薦方式 | | | | | |
| | 後期課程 | 後期一般方式 | | | | | |
| | | 後期社会人方式 | | | | | |
| | | 後期留学生方式 | | | | | |
| | | 後期推薦方式 | | | | | |
| 政治学専攻 | 【公共政策学専修コース含む】 | 前期課程 | 前期一般方式 | | | | |
| | | | 前期社会人方式 | | | | |
| | 後期課程 | 前期留学生方式 | | | | | |
| | | 前期推薦方式 | | | | | |
| 外国語学研究科 | 中国言語文化学専攻 | 前期課程 | 前期一般方式 | 2017年10月7日(土) | 2018年 2月16日(金)・17日(土) | | |
| | | | 前期社会人方式 | | | | |
| | | 前期留学生方式 | | | | | |
| | | 前期現職教員方式 | | | | | |
| | 後期課程 | 前期推薦方式 | | | | | |
| | | 後期一般方式 | | | | | |
| | | 後期社会人方式 | | | | | |
| | | 後期留学生方式 | | | | | |
| | 英語学専攻 | 前期課程 | 前期一般方式 | | | | |
| | | | 前期社会人方式 | | | | |
| | | 後期課程 | 前期留学生方式 | | | | |
| | | | 前期現職教員方式 | | | | |
| 日本語文化学専攻 | 前期課程 | 前期推薦方式 | | | | | |
| | | 前期社会人方式 | | | | | |
| | 後期課程 | 前期留学生方式 | | | | | |
| | | 前期現職教員方式 | | | | | |
| アジア地域研究科 | アジア地域研究専攻 | 前期課程 | 前期一般方式 | 2017年10月7日(土) | 2018年 2月16日(金) | | |
| | | | 前期社会人方式 | | | | |
| | 後期課程 | 前期留学生方式 | | | | | |
| | | 前期推薦方式 | | | | | |
| 経営学研究科 | 経営学専攻 | 前期課程 | 後期一般方式 | - | | | |
| | | | 後期社会人方式 | | | | |
| | 後期課程 | 後期留学生方式 | | | | | |
| | | 後期推薦方式 | | | | | |
| スポーツ・健康科学研究科 | スポーツ・健康科学専攻 | 修士課程 | 修士一般方式 | 2017年10月7日(土) | - | 2018年3月6日(土) | |

⑥ 高校・幼稚園 生徒・園児の入学状況〔平成30年度〕

平成30年5月1日現在

| 項目 | | 定員 | 志願者数 | 合格者数 | 競争率 | 入学者数 | 入学率(%) |
|-----|----|-----|------|------|-------|------|-----------|
| | | A | B | C | D=B/C | E | F=E/C×100 |
| 学校 | | | | | | | |
| 高校 | | 350 | 741 | 657 | 1.13 | 351 | 53.42 |
| 幼稚園 | 年少 | 60 | 114 | 105 | 1.09 | 104 | 99.05 |
| | 年中 | 70 | 1 | 1 | - | 1 | - |
| | 年長 | 70 | 0 | 0 | - | 0 | - |

※幼稚園の年中、年長は欠員補充の為、競争率及び入学率は算出せず。

⑦ 高校の生徒募集

入試日程〔平成30年度入試〕

| 入学試験の区分 | 実施日 |
|------------------------|--------------------------------|
| 推薦 A(単願) 特進・選進・進学 | 2018年 1月22日(月) |
| 推薦 B(併願) 特進・選進・進学 | 2018年 1月22日(月) |
| 推薦 C(単願) 特進・選進・進学 | 2018年 1月22日(月) |
| 推薦 C(併願) 特進・選進・進学 | 2018年 1月22日(月) |
| 一般入試(第一志望) 特進・選進・進学 | 2018年 2月10日(土) 2月11日(日祝) |
| 一般入試(併願) 特進・選進・進学 | 2018年 2月10日(土) 2月11日(日祝) |
| 二次募集 特進・選進・進学 | 2018年 3月5日(月) 3月13日(火) |

⑧ 幼稚園の園児募集

未就園児クラス参加数〔平成29年度〕

| 期間 | 参加人数(述べ) |
|-----|----------|
| 5月 | 147 |
| 6月 | 148 |
| 7月 | 148 |
| 9月 | 151 |
| 10月 | 148 |
| 11月 | 148 |
| 12月 | 148 |

1歳児教室参加数〔平成29年度〕

| 期間 | 参加人数(述べ) |
|-----|----------|
| 5月 | 41 |
| 6月 | 41 |
| 7月 | 41 |
| 9月 | 41 |
| 10月 | 41 |
| 11月 | 41 |
| 12月 | 41 |

※推薦B、推薦C併願は、東京都・神奈川県以外生対象

⑨ 高校 出身中学校の所在地別志願者・合格者・入学者状況〔平成30年度〕

| 所在地別 | | 区分 | 志願者 | 合格者 | 入学者 |
|----------|---------|----|-----|-----|-----|
| | | | | | |
| 合 計 | | | 741 | 657 | 351 |
| 東 京 都 計 | | | 351 | 303 | 169 |
| 東 京 | 板橋区 | | 162 | 136 | 79 |
| | 北区 | | 34 | 29 | 15 |
| | 文京区 | | 11 | 10 | 6 |
| | 豊島区 | | 8 | 8 | 4 |
| | 練馬区 | | 78 | 71 | 30 |
| | (小 計) | | 293 | 254 | 134 |
| | 足立区 | | 9 | 5 | 4 |
| | 江戸川区 | | 12 | 8 | 4 |
| | 葛飾区 | | 4 | 4 | 4 |
| | 荒川区 | | 4 | 4 | 3 |
| | 台東区 | | 3 | 3 | 2 |
| | 江東区 | | 3 | 3 | 3 |
| | 千代田区 | | 1 | 1 | 1 |
| | 新宿区 | | 3 | 3 | 2 |
| | 中野区 | | 2 | 2 | 0 |
| | 杉並区 | | 2 | 2 | 1 |
| | 大田区 | | 0 | 0 | 0 |
| | 港区 | | 3 | 2 | 1 |
| | 中央区 | | 1 | 1 | 1 |
| | 墨田区 | | 0 | 0 | 0 |
| | 品川区 | | 2 | 2 | 2 |
| | 目黒区 | | 1 | 1 | 1 |
| | 世田谷区 | | 2 | 2 | 2 |
| 渋谷区 | | 0 | 0 | 0 | |
| 23区以外 | | 6 | 6 | 4 | |
| 埼 玉 県 計 | | | 366 | 334 | 175 |
| 埼 玉 | 和光市 | | 46 | 42 | 19 |
| | 朝霞市 | | 38 | 35 | 15 |
| | 志木市 | | 11 | 11 | 7 |
| | 新座市 | | 22 | 19 | 11 |
| | 富士見市 | | 24 | 23 | 16 |
| | ふじみ野市 | | 15 | 15 | 8 |
| | 川越市 | | 8 | 8 | 5 |
| | 三芳町 | | 6 | 6 | 1 |
| | 鶴ヶ島市 | | 1 | 1 | 1 |
| | 川口市 | | 45 | 40 | 21 |
| | 戸田市 | | 38 | 33 | 16 |
| | 蕨市 | | 10 | 10 | 6 |
| | さいたま市 | | 77 | 71 | 34 |
| | 上尾市 | | 3 | 3 | 3 |
| | 所沢市 | | 11 | 8 | 7 |
| | 桶川市 | | 1 | 1 | 1 |
| | 草加市 | | 2 | 2 | 2 |
| | 八潮市 | | 1 | 1 | 1 |
| | 入間市 | | 1 | 1 | 0 |
| 坂戸市 | | 5 | 3 | 1 | |
| 川島町 | | 1 | 1 | 0 | |
| 東京・埼玉以外計 | | | 24 | 20 | 7 |

3. 学生・生徒の卒業後の進路状況

① 大学（学部）学生就職・進路状況〔平成29年度〕

平成30年5月1日現在

| 区分 学部・学科等 | 卒業 生数 A | 就職 希望者 数 B | 就職決定者数C | | | 自 営 業 | 進 学 | 留 学 | そ の 他 | 就 職 希 望 者 率 % | 就 職 決 定 率 % | 職 卒 業 者 に 占 め る % 就 | | |
|--------------|---------------|---------------------|---------|------------------|---------------------------------|-------------|--------|--------|-------------|---------------------------------|----------------------------|--|--------|-------|
| | | | 計 | 一 般 企 業 | 教 員 及 び 公 務 員 | | | | | | | | | |
| | | | | | | | | | | | | | | |
| 学部計 | 2,687 | 2,369 | 2,252 | 1,996 | 256 | 20 | 56 | 0 | 359 | 88.2% | 95.1% | 83.8% | | |
| 男 | 1,778 | 1,564 | 1,474 | 1,307 | 167 | 16 | 36 | 0 | 252 | 88.0% | 94.2% | 82.9% | | |
| 女 | 909 | 805 | 778 | 689 | 89 | 4 | 20 | 0 | 107 | 88.6% | 96.6% | 85.6% | | |
| 文学部 | 計 | 553 | 469 | 442 | 326 | 116 | 7 | 23 | 0 | 81 | 84.8% | 94.2% | 79.9% | |
| | | 265 | 219 | 199 | 144 | 55 | 5 | 12 | 0 | 49 | 82.6% | 90.9% | 75.1% | |
| | | 288 | 250 | 243 | 182 | 61 | 2 | 11 | 0 | 32 | 86.8% | 97.2% | 84.4% | |
| | 日本文学科 | 男 | 84 | 71 | 65 | 56 | 9 | 1 | 2 | 0 | 16 | 84.5% | 91.5% | 77.4% |
| | | 女 | 88 | 78 | 75 | 62 | 13 | 1 | 2 | 0 | 10 | 88.6% | 96.2% | 85.2% |
| | 中国学科 | 男 | 42 | 39 | 34 | 29 | 5 | 0 | 1 | 0 | 7 | 92.9% | 87.2% | 81.0% |
| | | 女 | 26 | 23 | 23 | 16 | 7 | 0 | 1 | 0 | 2 | 88.5% | 100.0% | 88.5% |
| | 英米文学科 | 男 | 70 | 53 | 45 | 41 | 4 | 2 | 5 | 0 | 18 | 75.7% | 84.9% | 64.3% |
| | | 女 | 71 | 60 | 56 | 53 | 3 | 0 | 2 | 0 | 13 | 84.5% | 93.3% | 78.9% |
| | 教育学科 | 男 | 57 | 52 | 51 | 16 | 35 | 1 | 0 | 0 | 5 | 91.2% | 98.1% | 89.5% |
| | | 女 | 52 | 46 | 46 | 15 | 31 | 0 | 2 | 0 | 4 | 88.5% | 100.0% | 88.5% |
| | 書道学科 | 男 | 12 | 4 | 4 | 2 | 2 | 1 | 4 | 0 | 3 | 33.3% | 100.0% | 33.3% |
| 女 | | 51 | 43 | 43 | 36 | 7 | 1 | 4 | 0 | 3 | 84.3% | 100.0% | 84.3% | |
| 経済学部 | 計 | 373 | 340 | 325 | 305 | 20 | 4 | 4 | 0 | 40 | 91.2% | 95.6% | 87.1% | |
| | | 330 | 304 | 291 | 272 | 19 | 4 | 3 | 0 | 32 | 92.1% | 95.7% | 88.2% | |
| | | 43 | 36 | 34 | 33 | 1 | 0 | 1 | 0 | 8 | 83.7% | 94.4% | 79.1% | |
| | 社会経済学科 | 男 | 176 | 164 | 158 | 147 | 11 | 4 | 0 | 0 | 14 | 93.2% | 96.3% | 89.8% |
| | | 女 | 24 | 19 | 18 | 18 | 0 | 0 | 1 | 0 | 5 | 79.2% | 94.7% | 75.0% |
| | 現代経済学科 | 男 | 154 | 140 | 133 | 125 | 8 | 0 | 3 | 0 | 18 | 90.9% | 95.0% | 86.4% |
| 女 | | 19 | 17 | 16 | 15 | 1 | 0 | 0 | 0 | 3 | 89.5% | 94.1% | 84.2% | |
| 外国語学部 | 計 | 357 | 314 | 304 | 285 | 19 | 1 | 8 | 0 | 44 | 88.0% | 96.8% | 85.2% | |
| | | 165 | 145 | 139 | 131 | 8 | 1 | 2 | 0 | 23 | 87.9% | 95.9% | 84.2% | |
| | | 192 | 169 | 165 | 154 | 11 | 0 | 6 | 0 | 21 | 88.0% | 97.6% | 85.9% | |
| | 中国語学科 | 男 | 27 | 25 | 24 | 24 | 0 | 0 | 0 | 0 | 3 | 92.6% | 96.0% | 88.9% |
| | | 女 | 27 | 23 | 23 | 22 | 1 | 0 | 2 | 0 | 2 | 85.2% | 100.0% | 85.2% |
| | 英語学科 | 男 | 108 | 97 | 95 | 88 | 7 | 1 | 1 | 0 | 11 | 89.8% | 97.9% | 88.0% |
| | | 女 | 138 | 122 | 118 | 109 | 9 | 0 | 3 | 0 | 17 | 88.4% | 96.7% | 85.5% |
| | 日本語学科 | 男 | 30 | 23 | 20 | 19 | 1 | 0 | 1 | 0 | 9 | 76.7% | 87.0% | 66.7% |
| 女 | | 27 | 24 | 24 | 23 | 1 | 0 | 1 | 0 | 2 | 88.9% | 100.0% | 88.9% | |
| 法学部 | 計 | 413 | 367 | 346 | 296 | 50 | 0 | 2 | 0 | 65 | 88.9% | 94.3% | 83.8% | |
| | | 346 | 307 | 291 | 245 | 46 | 0 | 2 | 0 | 53 | 88.7% | 94.8% | 84.1% | |
| | | 67 | 60 | 55 | 51 | 4 | 0 | 0 | 0 | 12 | 89.6% | 91.7% | 82.1% | |
| | 法律学科 | 男 | 199 | 174 | 165 | 134 | 31 | 0 | 1 | 0 | 33 | 87.4% | 94.8% | 82.9% |
| | | 女 | 43 | 38 | 34 | 31 | 3 | 0 | 0 | 0 | 9 | 88.4% | 89.5% | 79.1% |
| | 政治学科 | 男 | 147 | 133 | 126 | 111 | 15 | 0 | 1 | 0 | 20 | 90.5% | 94.7% | 85.7% |
| 女 | | 24 | 22 | 21 | 20 | 1 | 0 | 0 | 0 | 3 | 91.7% | 95.5% | 87.5% | |
| 国際関係学部 | 計 | 212 | 192 | 185 | 181 | 4 | 3 | 3 | 0 | 21 | 90.6% | 96.4% | 87.3% | |
| | | 121 | 107 | 101 | 98 | 3 | 2 | 3 | 0 | 15 | 88.4% | 94.4% | 83.5% | |
| | | 91 | 85 | 84 | 83 | 1 | 1 | 0 | 0 | 6 | 93.4% | 98.8% | 92.3% | |
| | 国際関係学科 | 男 | 74 | 65 | 60 | 59 | 1 | 0 | 3 | 0 | 11 | 87.8% | 92.3% | 81.1% |
| | | 女 | 40 | 37 | 36 | 35 | 1 | 0 | 0 | 0 | 4 | 92.5% | 97.3% | 90.0% |
| | 国際文化学科 | 男 | 47 | 42 | 41 | 39 | 2 | 2 | 0 | 0 | 4 | 89.4% | 97.6% | 87.2% |
| 女 | | 51 | 48 | 48 | 48 | 0 | 1 | 0 | 0 | 2 | 94.1% | 100.0% | 94.1% | |
| 経営学部 | 計 | 386 | 349 | 332 | 323 | 9 | 2 | 9 | 0 | 43 | 90.4% | 95.1% | 86.0% | |
| | | 279 | 252 | 240 | 232 | 8 | 1 | 8 | 0 | 30 | 90.3% | 95.2% | 86.0% | |
| | | 107 | 97 | 92 | 91 | 1 | 1 | 1 | 0 | 13 | 90.7% | 94.8% | 86.0% | |
| | 経営学科 | 男 | 164 | 149 | 143 | 137 | 6 | 1 | 4 | 0 | 16 | 90.9% | 96.0% | 87.2% |
| | | 女 | 77 | 69 | 65 | 64 | 1 | 1 | 0 | 0 | 11 | 89.6% | 94.2% | 84.4% |
| | 企業システム学科 | 男 | 115 | 103 | 97 | 95 | 2 | 0 | 4 | 0 | 14 | 89.6% | 94.2% | 84.3% |
| 女 | | 30 | 28 | 27 | 27 | 0 | 0 | 1 | 0 | 2 | 93.3% | 96.4% | 90.0% | |
| 学環境創造部 | 計 | 177 | 148 | 135 | 130 | 5 | 3 | 0 | 0 | 39 | 83.6% | 91.2% | 76.3% | |
| | | 145 | 121 | 110 | 105 | 5 | 3 | 0 | 0 | 32 | 83.4% | 90.9% | 75.9% | |
| | | 32 | 27 | 25 | 25 | 0 | 0 | 0 | 0 | 7 | 84.4% | 92.6% | 78.1% | |
| 健康スポーツ学部 | 計 | 216 | 190 | 183 | 150 | 33 | 0 | 7 | 0 | 26 | 88.0% | 96.3% | 84.7% | |
| | | 127 | 109 | 103 | 80 | 23 | 0 | 6 | 0 | 18 | 85.8% | 94.5% | 81.1% | |
| | | 89 | 81 | 80 | 70 | 10 | 0 | 1 | 0 | 8 | 91.0% | 98.8% | 89.9% | |
| | スポーツ科学科 | 男 | 77 | 70 | 69 | 47 | 22 | 0 | 2 | 0 | 6 | 90.9% | 98.6% | 89.6% |
| | | 女 | 37 | 35 | 35 | 25 | 10 | 0 | 0 | 0 | 2 | 94.6% | 100.0% | 94.6% |
| | 健康科学科 | 男 | 50 | 39 | 34 | 33 | 1 | 0 | 4 | 0 | 12 | 78.0% | 87.2% | 68.0% |
| 女 | | 52 | 46 | 45 | 45 | 0 | 0 | 1 | 0 | 6 | 88.5% | 97.8% | 86.5% | |

(注) ①就職希望者率=B/A×100、就職決定率=C/B×100、その他は、就職の意思なし、再受験、未届、未決定、家事手伝等。
 ②卒業生数は平成30年3月31日の数(平成29年9月卒業を含む)。
 ③就職希望者数は「就職決定者」及び「就職活動継続中」の者の和とする。
 ④一般企業は、最終的に就職した者(アルバイトを除いた契約・派遣等を含む)の数。
 ⑤教員及び公務員は、臨時任用、非常勤等を含む数。
 ⑥上掲の表は、平成25年12月16日付・文部科学省における大学等卒業者の「就職率」の取り扱いについて(通知)に基づき作成。

学部別就職・進路状況

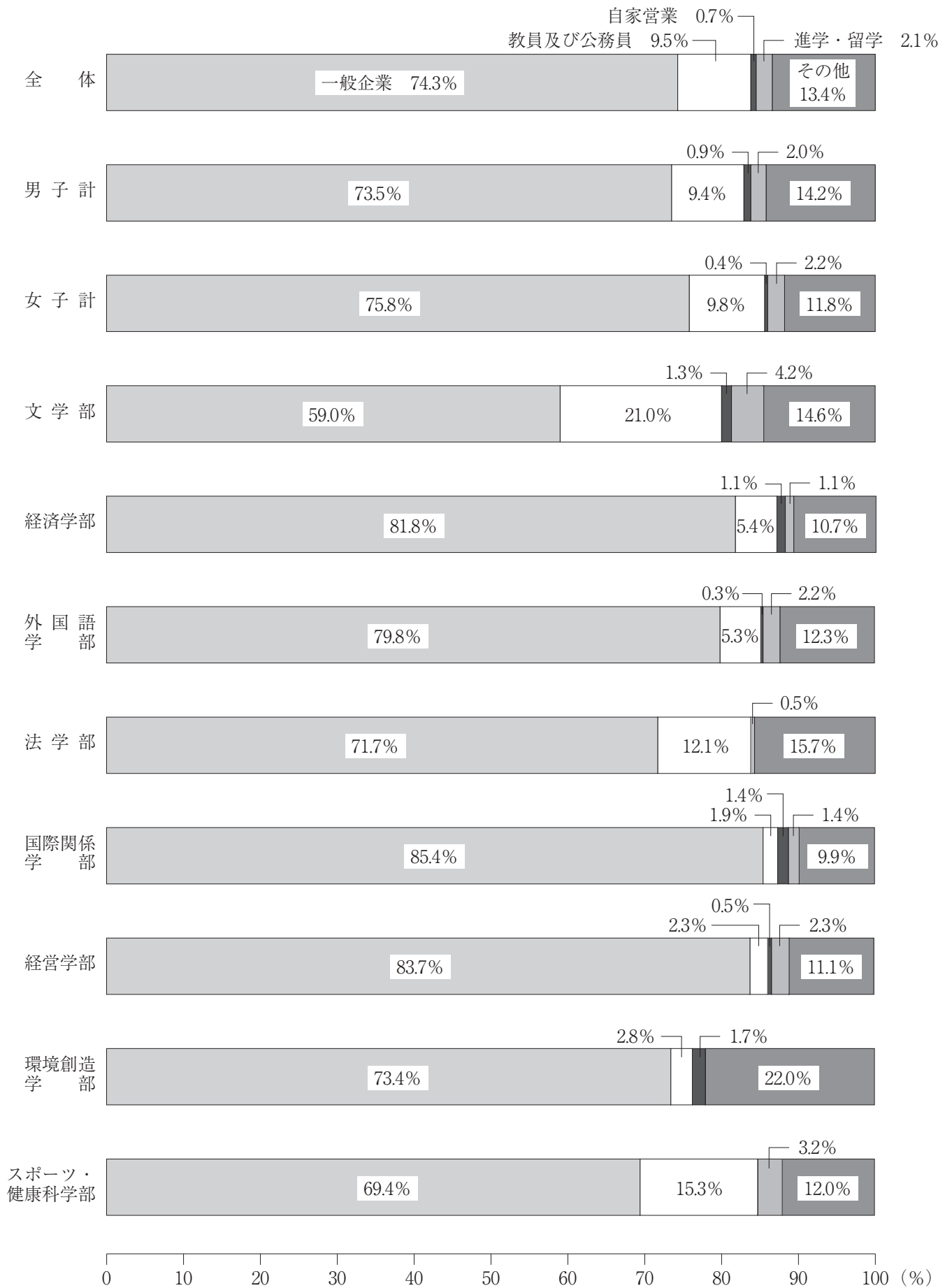

② 一般企業決定状況（自営業を含まない）

平成30年5月1日現在

| 業種 | 学部・学科 | | 文 学 部 | | | | | | 経 済 学 部 | | | | | | 外 国 語 学 部 | | | | | | 法 学 部 | | | | | | | | | | | | |
|-----------------|--------------------|----|-------|----|-----|----|----|----|---------|---|-----|-----|------|-----|-----------|-----|-----|-----|-----|----|-------|----|-----|----|-----|-----|-----|-----|-----|-----|-----|-----|-----|
| | 日本語 | | 中国 | | 英米文 | | 教育 | | 書道 | | 学部計 | | 社会経済 | | 現代経済 | | 学部計 | | 中国語 | | 英語 | | 日本語 | | 学部計 | | 法律 | | 政治 | | 学部計 | | |
| | 男 | 女 | 男 | 女 | 男 | 女 | 男 | 女 | 男 | 女 | 男 | 女 | 男 | 女 | 男 | 女 | 男 | 女 | 男 | 女 | 男 | 女 | 男 | 女 | 男 | 女 | 男 | 女 | 男 | 女 | 男 | 女 | |
| 農業、林業 | | | | | | | | | | | | | | | | | | | | | | | | | | | | | | | | | |
| 漁業 | | | | | | | | | | | | | | | | | | | | | | | | | | | | | | | | | |
| 鉱業、採石業、砂利採取業 | | | | | | | | | | | | | | | | | | | | | | | | | | | | | | | | | |
| 建設業 | 2 | 4 | 4 | | 4 | 1 | | | | | | 10 | 5 | 3 | | 12 | 15 | | 2 | | 2 | 3 | | | 4 | 3 | 10 | 1 | 9 | 19 | 1 | | |
| 製 造 業 | 食品・飲料・たばこ・飼料製造業 | 1 | 1 | | | 1 | 1 | | | | | 2 | 2 | 4 | 3 | | 2 | 5 | | 1 | | | 1 | | 2 | | 1 | 1 | | 2 | | | |
| | 繊維工業 | | | | | | | 1 | | | | 1 | 1 | 1 | | | | | | | | | | | | | | | | | | | |
| | 印刷・同関連業 | | 1 | | | | | | | | | | 1 | 1 | | 1 | 2 | | | | | | 1 | | 1 | | | | 1 | 1 | | | |
| | 化学工業、石油・石炭製品製造業 | | 1 | | | 1 | | | | | | 1 | 1 | 2 | 2 | | 4 | 1 | 6 | 1 | | 2 | | | | 2 | 3 | | 1 | 4 | | | |
| | 鉄鋼業、非鉄金属・金属製品製造業 | | | | | | | | | | | | | | 4 | 1 | 1 | 5 | 1 | | | 2 | | | 2 | | 1 | | | 1 | | | |
| | はん用・生産用・業務用機械器具製造業 | 1 | | 1 | | | | 1 | | | | | 2 | 1 | 1 | | 2 | 1 | 3 | 1 | | | 1 | | 1 | | 1 | 1 | | 2 | | | |
| | 電子部品・デバイス・電子回路製造業 | | | | | | | | | | | | | | | | | | | | 1 | 1 | 1 | | 1 | 2 | | | | | | | |
| | 電気・情報通信・機械器具製造業 | 1 | | 1 | | | | 1 | | | | | 2 | 1 | 1 | | | 1 | | | | 2 | | | 2 | | 1 | | | | 1 | | |
| | 輸送用機械器具製造業 | | | | | | | 1 | | | | | 1 | 2 | | 2 | 4 | | | | 2 | | | | 2 | | 1 | | | | 1 | | |
| その他の製造業 | 1 | | | 1 | | | 1 | | | | | 2 | 1 | | 1 | 2 | 2 | 1 | | | | | 1 | 2 | 1 | 2 | 1 | 1 | | 2 | | | |
| 電気・ガス・熱供給・水道業 | | | | | | | | | | | | | | | | 1 | 1 | | | | | | | | | | | | 1 | 1 | | | |
| 情報通信業 | 7 | 7 | 2 | | 2 | | 2 | 1 | | | 2 | 13 | 10 | 14 | 1 | 15 | 1 | 29 | 2 | | | 7 | 11 | | 1 | 7 | 12 | 11 | 4 | 13 | 3 | 24 | 7 |
| 運輸業、郵便業 | 2 | | 3 | | 1 | 4 | | | | | 1 | 6 | 5 | 7 | | 5 | 12 | | 2 | | 4 | 6 | 1 | 1 | 7 | 7 | 6 | | 4 | 1 | 10 | 1 | |
| 小売業、卸売業 | 卸売業 | 1 | 6 | 2 | 1 | 4 | 6 | 2 | | 1 | 1 | 10 | 14 | 21 | 3 | 11 | 2 | 32 | 5 | 5 | 3 | 14 | 12 | 2 | 3 | 21 | 18 | 19 | 3 | 17 | 3 | 36 | 6 |
| | 小売業 | 12 | 16 | 6 | 2 | 5 | 11 | 3 | 2 | 1 | 6 | 27 | 37 | 28 | 4 | 22 | 4 | 50 | 8 | 3 | 6 | 20 | 17 | 7 | 9 | 30 | 32 | 17 | 6 | 24 | | 41 | 6 |
| 金融業、保険業 | 金融業 | 1 | 4 | 1 | 2 | 3 | 7 | 1 | | | 2 | 6 | 15 | 17 | 2 | 11 | 3 | 28 | 5 | | 1 | 2 | 14 | | 2 | 15 | 9 | 6 | 9 | 4 | 18 | 10 | |
| | 保険業 | 1 | | | 2 | | 3 | | | | 2 | 1 | 7 | 1 | 1 | | 1 | 1 | 2 | 1 | | | 5 | | 1 | 5 | 1 | | | | 1 | | |
| 不動産業、物品賃貸業 | 不動産取引・賃貸・管理業 | 1 | 1 | | | 6 | 3 | | | | | 7 | 4 | 6 | 2 | 13 | 19 | 2 | 3 | | 4 | 4 | | | 7 | 4 | 12 | | 6 | 2 | 18 | 2 | |
| | 物品賃貸業 | 2 | | 2 | | | 1 | | | | 1 | 4 | 2 | 2 | | 3 | 5 | | | | 3 | | 1 | 1 | 4 | 1 | 1 | | | 1 | 1 | 1 | |
| 学術研究、専門・技術サービス業 | 学術・開発研究機関 | | | | | | | | | | | | | | | | | | | | | | | | | | | | | | | | |
| | 法務 | | | | | | | | | | | | | | | | | | | | | | | | | | | | 1 | | | 1 | |
| | その他の専門・技術サービス業 | 1 | 1 | 1 | 1 | | 1 | | | | | 4 | 2 | 7 | 1 | | 2 | 3 | | 1 | | 3 | 1 | 3 | 7 | 1 | 3 | 1 | 1 | | 4 | 1 | |
| 宿泊業、飲食サービス業 | 3 | 2 | 1 | 3 | 4 | 4 | 1 | | | | 2 | 9 | 11 | 3 | 1 | 1 | 4 | 1 | 2 | 3 | 6 | 15 | | | 8 | 18 | 3 | 2 | 3 | | 6 | 2 | |
| 生活関連サービス業、娯楽業 | 6 | 2 | 2 | | 3 | 3 | 2 | 1 | | | 3 | 13 | 9 | 4 | | | 4 | | 1 | 2 | 1 | 7 | | | 2 | 9 | 3 | | 3 | | 6 | | |
| 教育、学習支援業 | 学校教育 | | 1 | | | | | | | 2 | | 1 | 4 | | | 1 | 1 | | | | 1 | | 2 | | | 3 | | | | | | | |
| | その他の教育、学習支援業 | 1 | | 1 | 2 | 1 | 1 | 2 | 1 | | | 5 | 4 | 1 | | 2 | 3 | | | | 2 | 3 | | | 2 | 3 | 2 | 1 | 1 | | 3 | 1 | |
| 医療・福祉 | 医療業、保健衛生 | | 3 | 1 | 1 | | 1 | | | | 1 | 1 | 6 | 2 | | 1 | 2 | 3 | 2 | | 1 | | 1 | | | 2 | 2 | 2 | 3 | 1 | 5 | 3 | |
| | 社会保険・社会福祉・介護事業 | 1 | 4 | | | 1 | 1 | 1 | 8 | | | 1 | 3 | 14 | 3 | 1 | | 3 | 1 | 2 | | 1 | 2 | 1 | 1 | 4 | 3 | 7 | | 2 | 3 | 9 | 3 |
| 複合サービス事業 | 2 | | | | | | | | | | 2 | 2 | 2 | 5 | | 1 | 6 | | | 1 | | 1 | 1 | | 3 | 4 | 1 | 3 | 1 | 7 | 2 | | |
| サービス業 | 宗教 | | | 1 | | | | | | | 1 | 1 | 1 | | | | | | | | | | | | | | | | | | | | |
| | その他のサービス業 | 9 | 8 | | 1 | 5 | 2 | | | | | 2 | 14 | 13 | 15 | 1 | 10 | 25 | 1 | 1 | 1 | 12 | 4 | 1 | 3 | 14 | 8 | 15 | 3 | 7 | 1 | 22 | 4 |
| 上記以外 | | | | | | | | | | | | | | | | | | | | | | | | | | | | | | | | | |
| 合 計 | | 56 | 62 | 29 | 16 | 41 | 53 | 16 | 15 | 2 | 36 | 144 | 182 | 147 | 18 | 125 | 15 | 272 | 33 | 24 | 22 | 88 | 109 | 19 | 23 | 131 | 154 | 134 | 31 | 111 | 20 | 245 | 51 |
| | | | 118 | | 45 | | 94 | | 31 | | 38 | | 326 | | 165 | | 140 | | 305 | | 46 | | 197 | | 42 | | 285 | | 165 | | 131 | | 296 |

| 業種 | 学部・学科 | 国際関係学部 | | | | | | 経営学部 | | | | | | 環境創造学部 | | | | スポーツ・健康科学部 | | | | | | 合計 | | |
|-----------------|--------------------|--------|----|------|----|-----|----|------|----|------|----|-----|----|--------|----|-----|----|------------|----|-----|----|-----|-----|-------|-----|-------|
| | | 国際関係 | | 国際文化 | | 学部計 | | 経営 | | 企業シス | | 学部計 | | 環境創造 | | 学部計 | | スポーツ科 | | 健康科 | | 学部計 | | 男 | 女 | 合計 |
| | | 男 | 女 | 男 | 女 | 男 | 女 | 男 | 女 | 男 | 女 | 男 | 女 | 男 | 女 | 男 | 女 | 男 | 女 | 男 | 女 | 男 | 女 | 男 | 女 | 合計 |
| 農業、林業 | | 1 | | | | 1 | | | | | | | | 1 | 1 | | | | | | | | 2 | | 2 | |
| 漁業 | | | | | | | | | | | | | | | | | | | | | | | 1 | | 1 | |
| 鉱業、採石業、砂利採取業 | | | | | | | | | | | | | | | | | | | | | | | | | | |
| 建設業 | | 4 | 2 | 1 | 2 | 5 | 4 | 8 | 10 | 1 | 18 | 1 | 6 | 6 | 3 | | | | | 3 | | | 80 | 14 | 94 | |
| 製造業 | 食料品・飲料・たばこ・飼料製造業 | | | | | | | 2 | 1 | 3 | | | | | 2 | 1 | 3 | | | | | 17 | 4 | 21 | | |
| | 繊維工業 | 1 | | | 1 | 1 | 1 | 1 | | | 1 | | 1 | 1 | 1 | | | | | 1 | | | 5 | 2 | 7 | |
| | 印刷・同関連業 | | | | | | | 1 | | | 1 | | | | | | | | | | | 3 | 3 | 6 | | |
| | 化学工業、石油・石炭製品製造業 | | | 1 | 2 | 1 | 2 | 2 | 4 | 2 | 4 | 4 | 1 | 1 | | | | | | | | | 16 | 12 | 28 | |
| | 鉄鋼業、非鉄金属・金属製品製造業 | 3 | | | | 3 | | 2 | 1 | 1 | 3 | 1 | 1 | 1 | 4 | | | | | | 4 | | 18 | 3 | 21 | |
| | はん用・生産用・業務用機械器具製造業 | 1 | | 3 | | 4 | | 3 | | | 1 | 3 | 1 | 1 | 1 | 1 | | | | | 1 | 1 | 17 | 4 | 21 | |
| | 電子部品・デバイス・電子回路製造業 | | | | | | | | | | | | | | | | | | | | | | 1 | 2 | 3 | |
| | 電気・情報通信・機械器具製造業 | | | | | | | 2 | | 2 | 4 | | | | | | | | | | | | 9 | 1 | 10 | |
| | 輸送用機械器具製造業 | | | 1 | | 1 | | 1 | | | 1 | | 1 | 1 | | | | | | | | | 10 | 1 | 11 | |
| その他の製造業 | | | | 2 | 2 | 1 | 1 | 1 | 2 | 1 | 3 | 3 | 3 | 1 | 3 | | | | 1 | 3 | | 13 | 10 | 23 | | |
| 電気・ガス・熱供給・水道業 | 1 | | | | 1 | | | | 1 | 1 | 1 | 1 | 2 | 2 | | | | | | | | 6 | 1 | 7 | | |
| 情報通信業 | 2 | 7 | 2 | 2 | 4 | 9 | 5 | 3 | 13 | 4 | 18 | 7 | 2 | 2 | 2 | 2 | 2 | 2 | 2 | 2 | 4 | 2 | 101 | 51 | 152 | |
| 運輸業、郵便業 | | 2 | 1 | 3 | 1 | 5 | 7 | 2 | 2 | 9 | 2 | 4 | 4 | | 2 | | | | | | | 2 | 49 | 22 | 71 | |
| 小売業、卸売業 | 卸売業 | 10 | 5 | 8 | 6 | 18 | 11 | 27 | 4 | 14 | 4 | 41 | 8 | 14 | 3 | 14 | 3 | 5 | 2 | 2 | 2 | 7 | 4 | 179 | 69 | 248 |
| | 小売業 | 5 | 5 | 5 | 9 | 10 | 14 | 25 | 5 | 14 | 2 | 39 | 7 | 22 | 5 | 22 | 5 | 7 | 3 | 2 | 9 | 3 | 228 | 112 | 340 | |
| 金融業、保険業 | 金融業 | 8 | 1 | 5 | 5 | 13 | 6 | 13 | 12 | 4 | 3 | 17 | 15 | 4 | 3 | 4 | 3 | 6 | 1 | 1 | 7 | 1 | 95 | 70 | 165 | |
| | 保険業 | | | | 1 | 1 | | 2 | 1 | 1 | 1 | 3 | 2 | 1 | 2 | 1 | | 1 | | | | 1 | 7 | 20 | 27 | |
| 不動産業、物品賃貸業 | 不動産取引・賃貸・管理業 | 3 | 1 | 3 | 4 | 6 | 5 | 9 | 7 | 7 | 2 | 16 | 9 | 10 | | 10 | | 2 | 1 | | 2 | 1 | 85 | 27 | 112 | |
| | 物品賃貸業 | 1 | | 1 | 1 | 2 | 1 | 1 | | 3 | 4 | | | | | | | | | | | | 20 | 5 | 25 | |
| 学術研究、専門・技術サービス業 | 学術・開発研究機関 | | | | | | | 1 | | | | 1 | | | | | | | | | | | 1 | | 1 | |
| | 法務 | | | | | | | | | | | | | | | | | | | | | | | 1 | 1 | |
| | その他の専門・技術サービス業 | 3 | | | 3 | | 1 | 1 | 2 | | 3 | 1 | 5 | 1 | 5 | 1 | 2 | 1 | | | 2 | 1 | 29 | 12 | 41 | |
| 宿泊業、飲食サービス業 | 5 | 3 | 2 | 2 | 7 | 5 | 2 | 2 | 3 | 1 | 5 | 3 | 1 | 1 | 1 | 1 | | | | 1 | | 1 | 40 | 42 | 82 | |
| 生活関連サービス業、娯楽業 | 5 | | 2 | | 7 | | 5 | 3 | 1 | 2 | 6 | 5 | 3 | | 3 | | 4 | 5 | | 1 | 4 | 6 | 45 | 29 | 74 | |
| 教育、学習支援業 | 学校教育 | | 1 | | | 1 | | 2 | 1 | 1 | 2 | | | | | | 2 | | | | | 2 | 2 | 12 | 14 | |
| | その他の教育、学習支援業 | 1 | | 1 | | 2 | | | 2 | 2 | | | | | | | 4 | | | | | 4 | 19 | 10 | 29 | |
| 福祉、医療業 | 医療業、保健衛生 | 2 | 1 | | 2 | 1 | | 5 | 4 | 1 | 4 | 6 | 3 | 3 | 3 | 3 | | 1 | 20 | 36 | 20 | 37 | 38 | 60 | 98 | |
| | 社会保険・社会福祉・介護事業 | 1 | | 1 | | 2 | 2 | 1 | 1 | | 3 | 1 | 2 | 3 | 2 | 3 | | | | | | | 24 | 27 | 51 | |
| 複合サービス事業 | | 2 | 1 | | 1 | 2 | 2 | 5 | | | 2 | 5 | 4 | 1 | 4 | 1 | 1 | | 2 | 3 | | 25 | 15 | 40 | | |
| サービス業 | 宗教 | | | | | | | | | | | | | | | | | | | | | | 1 | 1 | 2 | |
| | その他のサービス業 | 4 | 3 | 3 | 6 | 7 | 9 | 15 | 4 | 5 | 3 | 20 | 7 | 14 | | 14 | | 2 | 2 | 3 | 3 | 5 | 5 | 121 | 47 | 168 |
| 上記以外 | | | | | | | | | | | | | | | | | | | | | | | | | | |
| 合計 | | 59 | 35 | 39 | 48 | 98 | 83 | 137 | 64 | 95 | 27 | 232 | 91 | 105 | 25 | 105 | 25 | 47 | 25 | 33 | 45 | 80 | 70 | 1,307 | 689 | 1,996 |
| | | 94 | | 87 | | 181 | | 201 | | 122 | | 323 | | 130 | | 130 | | 72 | | 78 | | 150 | | | | 1,996 |

③ 教員決定状況

(専任)

平成30年5月1日現在

| 区分 | 学部 学科 | 文学部 | | | | | | | | | | 経済学部 | | | | | | 外国語学部 | | | | | | 法学部 | | | | | | | | | |
|-----|----------|-----|---|----|---|-----|---|----|----|----|---|------|---|------|---|------|---|-------|---|-----|---|----|---|-----|---|-----|---|----|---|----|---|-----|---|
| | | 日本文 | | 中国 | | 英米文 | | 教育 | | 書道 | | 学部計 | | 社会経済 | | 現代経済 | | 学部計 | | 中国語 | | 英語 | | 日本語 | | 学部計 | | 法律 | | 政治 | | 学部計 | |
| | | 男 | 女 | 男 | 女 | 男 | 女 | 男 | 女 | 男 | 女 | 男 | 女 | 男 | 女 | 男 | 女 | 男 | 女 | 男 | 女 | 男 | 女 | 男 | 女 | 男 | 女 | 男 | 女 | 男 | 女 | 男 | 女 |
| 国公立 | 高等学校 | | | | | | | | | | | | | | | | | | | | | | | | | | | | | | | | |
| | 中学校 | | 3 | | 1 | | | | | | | | | | | | | | | | | | 1 | | | | | | | | | | |
| | 小学校 | | | | | | | 11 | 12 | | | | | | | | | | | | | | | 1 | | | | | | | | | |
| | 幼稚園(※1) | | | | | | | | | | | | | | | | | | | | | | | | | | | | | | | | |
| | 特別支援学校 | | | | | | | | | | | | | | | | | | | | | | | | | | | | | | | | |
| 私立 | 高等学校 | | 1 | | | | | | | | | | | | | | | | | | | | | | | | | | | | | | |
| | 中学校 | | | | | | | | | | | | | | | | | | | | | | | | | | | | | | | | |
| | 小学校 | | | | | | | | | | | | | | | | | | | | | | | | | | | | | | | | |
| | 幼稚園(※1) | | | | | | | | | | | | | | | | | | | | | | | | | | | | | | | | |
| | 特別支援学校 | | | | | | | | | | | | | | | | | | | | | | | | | | | | | | | | |
| 合計 | | | 4 | | 1 | | | 11 | 20 | | | | | | | | | | | | | | | | | | | | | | | | |
| | | 4 | | 1 | | | | 31 | | 1 | | | | | | | | | | | | | 2 | 3 | | 1 | 2 | 4 | | | | | |

| 区分 | 学部 学科 | 国際関係学部 | | | | 経営学部 | | | | 環境創造学部 | | | | スポーツ・健康科学部 | | | | 合計 | | | | | | | | | | | | | | |
|-----|----------|--------|---|------|---|------|---|----|---|--------|---|-----|---|------------|---|-----|---|-------|---|-----|---|-----|---|---|---|---|----|----|----|--|--|--|
| | | 国際関係 | | 国際文化 | | 学部計 | | 経営 | | 企業ンス | | 学部計 | | 環境創造 | | 学部計 | | スポーツ科 | | 健康科 | | 学部計 | | 男 | 女 | 計 | | | | | | |
| | | 男 | 女 | 男 | 女 | 男 | 女 | 男 | 女 | 男 | 女 | 男 | 女 | 男 | 女 | 男 | 女 | 男 | 女 | 男 | 女 | 男 | 女 | 男 | 女 | 計 | | | | | | |
| 国公立 | 高等学校 | | | | | | | | | | | | | | | | | | | | | | | | | 1 | 1 | 2 | | | | |
| | 中学校 | | | | | | | | | | | | | | | | | | | | | | | | | | 1 | 1 | 2 | | | |
| | 小学校 | | | | | | | | | | | | | | | | | | | | | | | | | | 11 | 13 | 24 | | | |
| | 幼稚園(※1) | | | | | | | | | | | | | | | | | | | | | | | | | | | | | | | |
| | 特別支援学校 | | | | | | | | | | | | | | | | | | | | | | | | | | | | | | | |
| 私立 | 高等学校 | | | | | | | | | | | | | | | | | | | | | | | | | | | | | | | |
| | 中学校 | | | | | | | | | | | | | | | | | | | | | | | | | | | | | | | |
| | 小学校 | | | | | | | | | | | | | | | | | | | | | | | | | | | | | | | |
| | 幼稚園(※1) | | | | | | | | | | | | | | | | | | | | | | | | | | | | | | | |
| | 特別支援学校 | | | | | | | | | | | | | | | | | | | | | | | | | | | | | | | |
| 合計 | | | | | | | | | | | | | | | | | | | | | | | | | | | | | | | | |
| | | | | | | | | | | | | | | | | | | | | | | | | | | | | | | | | |

(臨時・非常勤講師)

平成30年5月1日現在

| 区分 | 学部 学科 | 文学部 | | | | | | | | | | 経済学部 | | | | | | 外国語学部 | | | | | | 法学部 | | | | | | | | | |
|-----|----------|-----|---|----|---|-----|---|----|---|----|---|------|----|------|---|------|---|-------|---|-----|---|----|---|-----|---|-----|---|----|---|----|---|-----|--|
| | | 日本文 | | 中国 | | 英米文 | | 教育 | | 書道 | | 学部計 | | 社会経済 | | 現代経済 | | 学部計 | | 中国語 | | 英語 | | 日本語 | | 学部計 | | 法律 | | 政治 | | 学部計 | |
| | | 男 | 女 | 男 | 女 | 男 | 女 | 男 | 女 | 男 | 女 | 男 | 女 | 男 | 女 | 男 | 女 | 男 | 女 | 男 | 女 | 男 | 女 | 男 | 女 | 男 | 女 | 男 | 女 | 男 | 女 | | |
| 国公立 | 高等学校 | 4 | 1 | 1 | 2 | 1 | | | | 2 | 3 | 8 | 6 | | | | | | | | | | | | | | | | | | | | |
| | 中学校 | 2 | 2 | | | 2 | 2 | 1 | | | | 1 | 5 | 5 | 2 | | | | | | | | | | | | | | | | | | |
| | 小学校(※2) | | 1 | | | | | | | | | 20 | 7 | | | | | | | | | | | | | | | | | | | | |
| | 幼稚園(※1) | | | | | | | | | | | | | | | | | | | | | | | | | | | | | | | | |
| | 特別支援学校 | | | | | | | | | | | | | | | | | | | | | | | | | | | | | | | | |
| 私立 | 高等学校 | | 1 | 2 | 4 | | | | | | | 1 | 2 | 6 | | | | | | | | | | | | | | | | | | | |
| | 中学校 | 1 | 1 | | | | | | | | | | | 1 | 1 | | | | | | | | | | | | | | | | | | |
| | 小学校(※2) | | | | | | | | | | | | | | | | | | | | | | | | | | | | | | | | |
| | 幼稚園(※1) | | | | | | | | | | | | | 1 | | | | | | | | | | | | | | | | | | | |
| | 特別支援学校 | | | | | | | | | | | | | | | | | | | | | | | | | | | | | | | | |
| 合計 | | 7 | 6 | 3 | 6 | 3 | 2 | 22 | 7 | 2 | 5 | 37 | 26 | 2 | | | | | | | | | | | | | | | | | | | |
| | | 13 | | 9 | | 5 | | 29 | | 7 | | 63 | | 2 | | | | | | | | | | | | 4 | | 1 | | 5 | | 1 | |

| 区分 | 学部 学科 | 国際関係学部 | | | | 経営学部 | | | | 環境創造学部 | | | | スポーツ・健康科学部 | | | | 合計 | | | | | | | | | | | | | |
|-----|----------|--------|---|------|---|------|---|----|---|--------|---|-----|---|------------|---|-----|---|-------|---|-----|---|-----|---|---|---|----|---|----|----|----|----|
| | | 国際関係 | | 国際文化 | | 学部計 | | 経営 | | 企業ンス | | 学部計 | | 環境創造 | | 学部計 | | スポーツ科 | | 健康科 | | 学部計 | | 男 | 女 | 計 | | | | | |
| | | 男 | 女 | 男 | 女 | 男 | 女 | 男 | 女 | 男 | 女 | 男 | 女 | 男 | 女 | 男 | 女 | 男 | 女 | 男 | 女 | 男 | 女 | 男 | 女 | 計 | | | | | |
| 国公立 | 高等学校 | | | | | | | | | | | | | | | | | | | | | | | | | 3 | | 13 | 6 | 19 | |
| | 中学校 | | | 1 | | 1 | | | | | | | | | | | | | | | | | | | | | 4 | 2 | 13 | 7 | 20 |
| | 小学校(※2) | 1 | | | | 1 | | | | | | | | | | | | | | | | | | | | 3 | 3 | 25 | 12 | 37 | |
| | 幼稚園(※1) | | | | | | | | | | | | | | | | | | | | | | | | | | | | | | |
| | 特別支援学校 | | | | | | | | | | | | | | | | | | | | | | | | | 1 | 2 | 1 | 2 | 3 | |
| 私立 | 高等学校 | | | | | | | | | | | | | | | | | | | | | | | | | | | | | | |
| | 中学校 | | | | | | | | | | | | | | | | | | | | | | | | | | | | | | |
| | 小学校(※2) | | | | | | | | | | | | | | | | | | | | | | | | | | | | | | |
| | 幼稚園(※1) | | | | | | | | | | | | | | | | | | | | | | | | | | | | | | |
| | 特別支援学校 | | | | | | | | | | | | | | | | | | | | | | | | | | | | | | |
| 合計 | | 1 | | 1 | | 2 | | 2 | | | | | | | | | | | | | | | | | | 13 | 7 | 60 | 35 | 95 | |
| | | 1 | | 1 | | 2 | | 2 | | | | | | | | | | | | | | | | | | 20 | | 20 | | 95 | |

(※1)認定こども園含む。

(※2)司書教諭含む。

④ 公務員決定状況

平成30年5月1日現在

| 区分 | 学部 学科 | 文 学 部 | | | | | | 経 済 学 部 | | | | | | 外 国 語 学 部 | | | | | | 法 学 部 | | | | | | | | | | | | | |
|-----------------------|---------------|-------|---|-----|---|-------|---|---------|---|-----|---|-------|---|-----------|---|---------|---|-------|---|-------|---|-----|---|-------|---|-------|----|-----|---|-----|---|-------|---|
| | | 日 本 文 | | 中 国 | | 英 米 文 | | 教 育 | | 書 道 | | 学 部 計 | | 社 会 経 済 | | 現 代 経 済 | | 学 部 計 | | 中 国 語 | | 英 語 | | 日 本 語 | | 学 部 計 | | 法 律 | | 政 治 | | 学 部 計 | |
| | | 男 | 女 | 男 | 女 | 男 | 女 | 男 | 女 | 男 | 女 | 男 | 女 | 男 | 女 | 男 | 女 | 男 | 女 | 男 | 女 | 男 | 女 | 男 | 女 | 男 | 女 | 男 | 女 | 男 | 女 | 男 | 女 |
| 国 家 公 務 員 | 国家総合職 | | | | | | | | | | | | | | | | | | | | | | | | | | | | | | | | |
| | 国家一般職 | | | | | | | | | | | | | 1 | | 1 | | | | | | | | | | | | | | | | | |
| | 国税専門官 | | | | | | | | | | | | | 1 | | | 1 | | | | | | | | | | | | | | | | |
| | 労働基準監督官 | | | | | | | | | | | | | | | | | | | | | | | | | | | | | | | | |
| | 皇宮護衛官 | | | | | | | | | | | | | | | | | | | | | | | | | | | | | | | | |
| | 刑務官 | | | | | | | | | | | | | | | | | | | | | | | | | | | | | | | | |
| | 裁判所総合職 | | | | | | | | | | | | | | | | | | | | | | | | | | | | | | | | |
| | 裁判所一般職 | | | | | | | | | | | | | | | | | | | | | | | | | | | | | | | | |
| | 臨床検査技師 | | | | | | | | | | | | | | | | | | | | | | | | | | | | | | | | |
| 自衛官 | | | | | | | | | | | | | 1 | | 1 | | 2 | | | | 1 | | | 1 | | | 5 | | 1 | | 6 | | |
| その他の国家公務員 | | | | | | | | | | | | | | | | | | | | | | | | | | | | | | | | | |
| 地 方 公 務 員 | 上級、I、大卒程度 | | | | | | | | | | | | | | | | | | | | | | | | | 1 | 1 | 1 | 1 | | 2 | 1 | |
| | 中級、II、短大卒程度 | | | | | | | | | | | | | | | | | | | | | | | | | | | | | | | | |
| | 警察官 | | | | | | | 1 | | | | 1 | 4 | 3 | 7 | | | | 1 | 2 | 1 | | | 2 | 2 | 16 | 1 | 7 | | 23 | 1 | | |
| | 警察事務 | | | | | | | | | | | | | | | | | | | | | 1 | | | 1 | | | | | | | | |
| | 消防官 | | | | | | | | | | | | | 1 | | 1 | | | | | | | | | | 1 | | 4 | | 5 | | | |
| | 東京特別区・政令指定市役所 | | | | | | | | | | | | | 1 | | | | 1 | | | | | | | | | | | 1 | | 1 | | |
| | 市役所・町村役場 | 2 | 2 | 1 | | 1 | | 1 | | 1 | 4 | 4 | 2 | | 2 | 1 | 4 | 1 | | | 1 | | | 1 | 6 | 1 | 1 | | 7 | 1 | | | |
| | 臨床検査技師 | | | | | | | | | | | | | | | | | | | | | | | | | | | | | | | | |
| | 保育士 | | | | | | | | | 3 | | | 3 | | | | | | | | | | | | | | | | | | | | |
| その他の地方公務員 | | 1 | 1 | | | 1 | 1 | | | | 2 | 2 | | | | | | | | | | | | | | 1 | | | 1 | 1 | 1 | | |
| 合 計 | 2 | 3 | 2 | | 1 | 1 | 2 | 4 | | 1 | 7 | 9 | 9 | 8 | 1 | 17 | 1 | | 1 | 3 | 4 | | | 3 | 5 | 30 | 3 | 15 | 1 | 45 | 4 | | |
| | | 5 | 2 | | 2 | | 6 | 1 | | 16 | | | 9 | 9 | | 18 | | | 1 | 7 | | | | 8 | | 33 | 16 | | | 49 | | | |

| 区分 | 学部 学科 | 国 際 関 係 学 部 | | | 経 営 学 部 | | | 環 境 創 造 学 部 | | | ス ポ ー ツ ・ 健 康 科 学 部 | | | 合 計 | | | | | | | | | | | | | | | | | | | |
|-----------------------|---------------|-------------|---|-------|---------|---|-------|-------------|---|-------|---------------------|---|-------|-----|-------|-----|---|---|---|---|--|--|--|--|---|---|----|-----|-----|---|---|--|--|
| | | 国 際 関 係 | | 学 部 計 | 経 営 | | 学 部 計 | 環 境 創 造 | | 学 部 計 | ス ポ ー ツ 科 | | 健 康 科 | | 学 部 計 | 合 計 | | | | | | | | | | | | | | | | | |
| | | 男 | 女 | 男 | 女 | 男 | 女 | 男 | 女 | 男 | 女 | 男 | 女 | 男 | 女 | 男 | 女 | 男 | 女 | 計 | | | | | | | | | | | | | |
| 国 家 公 務 員 | 国家総合職 | | | | | | | | | | | | | | | | | | | | | | | | | | | | | | | | |
| | 国家一般職 | | | | | | | 1 | | | 1 | | | | | | | | | | | | | | | | 2 | | 2 | | | | |
| | 国税専門官 | | | | | | | | | | | | | | | | | | | | | | | | | 1 | | 1 | | | | | |
| | 労働基準監督官 | | | | | | | | | | | | | | | | | | | | | | | | | | | | | | | | |
| | 皇宮護衛官 | | | | | | | | | | | | | | | | | | | | | | | | | | | | | | | | |
| | 刑務官 | | | | | | | | | | | | | 1 | | 1 | | | | | | | | | | 1 | | 1 | | | | | |
| | 裁判所総合職 | | | | | | | | | | | | | | | | | | | | | | | | | | | | | | | | |
| | 裁判所一般職 | | | | | | | | | | | | | | | | | | | | | | | | | | | | | | | | |
| | 臨床検査技師 | | | | | | | | | | | | | | | | | | | | | | | | | | | | | | | | |
| 自衛官 | | | | | | | | | | | | | | | | | | | | | | | | | | | | | | | | | |
| その他の国家公務員 | | | | | | | | | | | | | | | | | | | | | | | | | | | | | | | | | |
| 地 方 公 務 員 | 上級、I、大卒程度 | | | | | | | | | | | | | | | | | | | | | | | | | | 2 | 2 | 4 | | | | |
| | 中級、II、短大卒程度 | | | | | | | | | | | | | | | | | | | | | | | | | | | | | | | | |
| | 警察官 | | | | | | | 1 | | 2 | | 1 | 3 | | | | | 1 | 1 | 1 | | | | | | | 38 | 5 | 43 | | | | |
| | 警察事務 | | | | | | | | | | | | | | | | | | | | | | | | | | | | 1 | | 1 | | |
| | 消防官 | | | | | | | | | | | | | | | | | | | | | | | | | | | 3 | | 9 | | | |
| | 東京特別区・政令指定市役所 | | | | | | | | | | | | | | | | | | | | | | | | | | | | 2 | | 2 | | |
| | 市役所・町村役場 | | | | | | | | | | | | | | | | | | | | | | | | | | | | | | | | |
| | 臨床検査技師 | | | | | | | | | | | | | | | | | | | | | | | | | | | | | | | | |
| | 保育士 | | | | | | | | | | | | | | | | | | | | | | | | | | | | | | | | |
| その他の地方公務員 | | | | | | | | | | | | | | | | | | | | | | | | | | | | | | | | | |
| 合 計 | | 1 | 1 | | 1 | 1 | 4 | | 2 | | 6 | | 5 | 5 | | 7 | 1 | 1 | | | | | | | 8 | 1 | 92 | 21 | 113 | | | | |
| | | 1 | 1 | | 2 | | 4 | | 2 | | 6 | | 5 | 5 | | 8 | 1 | 1 | | | | | | | | 9 | | 113 | | | | | |

※その他の地方公務員の内訳は、実習助手1名、学習指導員6名、心のケア支援員1名。

⑤ 保育士決定状況

平成30年5月1日現在

| 学部 学科 | 公務員(保育士) | 一般企業(保育士) | 合計 | 備考 |
|----------|----------|-----------|----|----|
| 文学部 教育学科 | 3 | 12 | 15 | |

⑥ 都道府県別一般企業決定状況（自営業は含まない）

平成30年5月1日現在

| 都道府県 | 学部 | | 文学部 | | | | | | | | | | 経済学部 | | | | | | 外国語学部 | | | | | | 法学部 | | | | | | | | | |
|------|----|----|-----|----|----|----|-----|----|----|----|-----|-----|------|----|------|----|------|----|-------|----|-----|-----|----|----|-----|-----|-----|----|-----|----|-----|----|-----|--|
| | 学科 | | 日本文 | | 中国 | | 英米文 | | 教育 | | 書道 | | 学部計 | | 社会経済 | | 現代経済 | | 学部計 | | 中国語 | | 英語 | | 日本語 | | 学部計 | | 法律 | | 政治 | | 学部計 | |
| | 男 | 女 | 男 | 女 | 男 | 女 | 男 | 女 | 男 | 女 | 男 | 女 | 男 | 女 | 男 | 女 | 男 | 女 | 男 | 女 | 男 | 女 | 男 | 女 | 男 | 女 | 男 | 女 | 男 | 女 | 男 | 女 | | |
| 北海道 | | | | | | 1 | | | | | | | 1 | | | | | | | | | | | | 1 | | | | 1 | | | | 2 | |
| 青森県 | | | | | | | | | | | | | | | | | | | | | | | | | | | | | | | | | | |
| 岩手県 | | | | | | | | | | | | | | | 1 | | | | | | | | | | | | 1 | | | | | | | |
| 宮城県 | | | | | | | | | | | | | | | | | | | | | | | | | | | | | | | | | | |
| 秋田県 | | | | | | | | | | | | | | | | | | | | | | | | | | | | | | | | | | |
| 山形県 | | | | | | | | | | | | | | | | | | | | | | | | | | | | | | | | | | |
| 福島県 | 2 | | | | | | | | | | | | | | | | | | | | | | | | | | | | | | | | | |
| 茨城県 | 1 | 1 | | | 1 | 1 | | | | | | | | | | | | | | | | | | | | | | | | | | | | |
| 栃木県 | 1 | 2 | | | 1 | | | | | | | | | | | | | | | | | | | | | | | | | | | | | |
| 群馬県 | | 3 | | | 1 | 2 | 2 | 1 | | | | | | | | | | | | | | | | | | | | | | | | | | |
| 埼玉県 | 7 | 9 | 4 | 2 | 6 | 4 | 2 | 3 | | | | | | | | | | | | | | | | | | | | | | | | | | |
| 千葉県 | | 1 | 1 | 1 | | | | | | | | | | | | | | | | | | | | | | | | | | | | | | |
| 東京都 | 31 | 37 | 15 | 8 | 30 | 33 | 9 | 8 | | | | | | | | | | | | | | | | | | | | | | | | | | |
| 神奈川県 | 5 | 1 | 3 | | 2 | 3 | 3 | 1 | | | | | | | | | | | | | | | | | | | | | | | | | | |
| 新潟県 | 1 | 1 | | | | | | | | | | | | | | | | | | | | | | | | | | | | | | | | |
| 富山県 | | | | | | | | | | | | | | | | | | | | | | | | | | | | | | | | | | |
| 石川県 | 1 | | | | | | | | | | | | | | | | | | | | | | | | | | | | | | | | | |
| 福井県 | | | | | | | | | | | | | | | | | | | | | | | | | | | | | | | | | | |
| 山梨県 | | | | | | | | | | | | | | | | | | | | | | | | | | | | | | | | | | |
| 長野県 | 3 | | 4 | | | | | | | | | | | | | | | | | | | | | | | | | | | | | | | |
| 岐阜県 | | | | | | | | | | | | | | | | | | | | | | | | | | | | | | | | | | |
| 静岡県 | | 1 | | | | | | | | | | | | | | | | | | | | | | | | | | | | | | | | |
| 愛知県 | 2 | 2 | | | 1 | | | | | | | | | | | | | | | | | | | | | | | | | | | | | |
| 三重県 | | | | | | | | | | | | | | | | | | | | | | | | | | | | | | | | | | |
| 滋賀県 | | | | | | | | | | | | | | | | | | | | | | | | | | | | | | | | | | |
| 京都府 | | | | | | | | | | | | | | | | | | | | | | | | | | | | | | | | | | |
| 大阪府 | 1 | 1 | | | | | | | | | | | | | | | | | | | | | | | | | | | | | | | | |
| 兵庫県 | | | | | | | | | | | | | | | | | | | | | | | | | | | | | | | | | | |
| 奈良県 | | | | | | | | | | | | | | | | | | | | | | | | | | | | | | | | | | |
| 和歌山県 | | | | | | | | | | | | | | | | | | | | | | | | | | | | | | | | | | |
| 鳥取県 | | | | | | | | | | | | | | | | | | | | | | | | | | | | | | | | | | |
| 島根県 | | | | | | | | | | | | | | | | | | | | | | | | | | | | | | | | | | |
| 岡山県 | | 1 | 1 | | | | | | | | | | | | | | | | | | | | | | | | | | | | | | | |
| 広島県 | | 1 | | | | | | | | | | | | | | | | | | | | | | | | | | | | | | | | |
| 山口県 | | | | | | | | | | | | | | | | | | | | | | | | | | | | | | | | | | |
| 徳島県 | | | | | | | | | | | | | | | | | | | | | | | | | | | | | | | | | | |
| 香川県 | | | | | | | | | | | | | | | | | | | | | | | | | | | | | | | | | | |
| 愛媛県 | | | | | | | | | | | | | | | | | | | | | | | | | | | | | | | | | | |
| 高知県 | | | | | | | | | | | | | | | | | | | | | | | | | | | | | | | | | | |
| 福岡県 | | 1 | 1 | | | | | | | | | | | | | | | | | | | | | | | | | | | | | | | |
| 佐賀県 | | | | | | | | | | | | | | | | | | | | | | | | | | | | | | | | | | |
| 長崎県 | | | | | | | | | | | | | | | | | | | | | | | | | | | | | | | | | | |
| 熊本県 | | | | | | | | | | | | | | | | | | | | | | | | | | | | | | | | | | |
| 大分県 | 1 | | | | | | | | | | | | | | | | | | | | | | | | | | | | | | | | | |
| 宮崎県 | | | | | | | | | | | | | | | | | | | | | | | | | | | | | | | | | | |
| 鹿児島県 | | | | | | | | | | | | | | | | | | | | | | | | | | | | | | | | | | |
| 沖縄県 | | | | | | | | | | | | | | | | | | | | | | | | | | | | | | | | | | |
| 海外 | | | | | | | | | | | | | | | | | | | | | | | | | | | | | | | | | | |
| その他 | | | | | | | | | | | | | | | | | | | | | | | | | | | | | | | | | | |
| 合計 | 56 | 62 | 29 | 16 | 41 | 53 | 16 | 15 | 2 | 36 | 144 | 182 | 147 | 18 | 125 | 15 | 272 | 33 | 24 | 22 | 88 | 109 | 19 | 23 | 131 | 154 | 134 | 31 | 111 | 20 | 245 | 51 | | |
| | | | | | | | | | | | | | | | | | | | | | | | | | | | | | | | | | | |

| 都道府県 | 学部 | | 国際関係学部 | | | | | | 経営学部 | | | | | | 環境創造学部 | | | | スポーツ・健康科学部 | | | | | | 合計 | | |
|------|----|----|--------|----|------|----|-----|----|------|----|------|----|-----|----|--------|----|-----|----|------------|----|-----|----|-------|-----|-------|-------|----|
| | 学科 | | 国際関係 | | 国際文化 | | 学部計 | | 経営 | | 企業シス | | 学部計 | | 環境創造 | | 学部計 | | スポーツ科 | | 健康科 | | 学部計 | | 男 | 女 | 合計 |
| | 男 | 女 | 男 | 女 | 男 | 女 | 男 | 女 | 男 | 女 | 男 | 女 | 男 | 女 | 男 | 女 | 男 | 女 | 男 | 女 | 男 | 女 | | | | | |
| 北海道 | 1 | 1 | 1 | 1 | 2 | 2 | 1 | | | | 1 | | | | | | | | 1 | | | | 1 | 6 | 4 | 10 | |
| 青森県 | | | | | | | | | | | | | | | | | | | | | 1 | | 1 | | 1 | 1 | 1 |
| 岩手県 | | | | | | | | | | | | | | | | | | | | 1 | | | 1 | 1 | 1 | 2 | 3 |
| 宮城県 | | | | | | | | | | | | | | | | | | | 1 | 1 | | | 1 | 1 | 4 | 1 | 5 |
| 秋田県 | | | | | | | | | | | | | | | | | | | | | | | | 1 | 2 | 3 | |
| 山形県 | | | | | | | | | | | | 1 | | | | | | | | | | | | 4 | 1 | 5 | |
| 福島県 | 1 | | | | 2 | 1 | 2 | 2 | | 1 | | 3 | | 1 | 1 | 1 | 1 | 2 | 1 | 1 | | 3 | 1 | 13 | 5 | 18 | |
| 茨城県 | 1 | 1 | | | 1 | 1 | 2 | 3 | 2 | 2 | | 5 | 2 | 3 | | | | | | 1 | 1 | 1 | 1 | 21 | 9 | 30 | |
| 栃木県 | | 1 | 1 | | | 1 | 1 | 1 | 1 | 1 | | 2 | 1 | | | | | | | | | | | 14 | 8 | 22 | |
| 群馬県 | 3 | 1 | 1 | 1 | 4 | 2 | 4 | 1 | 4 | 2 | 8 | 3 | 2 | | 2 | | | | | | 3 | | 3 | 40 | 26 | 66 | |
| 埼玉県 | 9 | | 2 | 4 | 11 | 4 | 19 | 8 | 12 | 4 | 31 | 12 | 22 | 4 | 22 | 4 | 3 | 3 | 2 | 9 | 5 | 12 | 174 | 78 | 252 | | |
| 千葉県 | | 1 | 1 | | 1 | 1 | 1 | 1 | 2 | 1 | 3 | 2 | 2 | 1 | 2 | 1 | | | 5 | 3 | 5 | 3 | 28 | 17 | 45 | | |
| 東京都 | 35 | 25 | 27 | 29 | 62 | 54 | 76 | 44 | 63 | 16 | 139 | 60 | 61 | 15 | 61 | 15 | 25 | 16 | 20 | 25 | 45 | 41 | 781 | 427 | 1,208 | | |
| 神奈川県 | | 1 | | | 5 | 6 | 4 | 2 | 2 | | 6 | 2 | 1 | | 1 | | 3 | | | 2 | 3 | 2 | 43 | 23 | 66 | | |
| 新潟県 | | | 1 | | 1 | | 1 | | | | 1 | | | 1 | | | 1 | | | | | 1 | 13 | 4 | 17 | | |
| 富山県 | | | | | | | | | | | | | | | | | 1 | | | | | 1 | 1 | 2 | 3 | | |
| 石川県 | 1 | | | | 1 | | 1 | | 1 | | 2 | | | | | | | | 1 | | 1 | | 10 | 1 | 11 | | |
| 福井県 | | | | | | | 1 | | | | 1 | | | | | | | | | | | | 1 | | 1 | | |
| 山梨県 | | | | | | | 1 | | 1 | | 2 | | | | | | | 1 | | 1 | 2 | | 6 | 1 | 7 | | |
| 長野県 | 1 | | | | 1 | | 4 | 3 | 2 | 1 | 6 | 4 | 1 | 1 | 1 | 1 | 1 | 1 | 1 | 1 | 2 | 1 | 32 | 10 | 42 | | |
| 岐阜県 | | | | | | | 1 | | 1 | | 2 | | | 1 | 1 | 1 | | | | | | | 3 | 1 | 4 | | |
| 静岡県 | 1 | 1 | 1 | | 2 | 1 | 3 | | | | 3 | | 1 | | 1 | | 1 | | 1 | | 2 | | 16 | 7 | 23 | | |
| 愛知県 | 2 | 1 | | | 1 | 2 | 2 | 4 | | | 4 | | 3 | | 3 | | | | | | | | 26 | 15 | 41 | | |
| 三重県 | | | | | | | | | | | | | | 1 | | 1 | | | | | | | | | 1 | 1 | |
| 滋賀県 | 1 | | | | | 1 | | | | | | | | | | | | | | | | | 1 | | 1 | | |
| 京都府 | | | | 1 | | 1 | | | | | | | | | | | | | | | | | 2 | 1 | 3 | | |
| 大阪府 | 1 | 2 | 2 | 2 | 3 | 4 | 5 | 2 | 3 | 3 | 8 | 5 | 3 | | 3 | | 4 | 1 | | | 4 | 1 | 37 | 24 | 61 | | |
| 兵庫県 | 1 | | | | 1 | | | | | | | | | | | | | 1 | | | | | 5 | 2 | 7 | | |
| 奈良県 | | | | | | | | | | | | | | | | | | | | | | | | | | | |
| 和歌山県 | | | | | | | | | | | | | | | | | | | | | | | | | | | |
| 鳥取県 | | | | | | | | | | | | | | | | | | | | | | | | | | | |
| 島根県 | | | | | | | | | | | | | | | | | | | | | | | | | 1 | 1 | |
| 岡山県 | | | | | | | 1 | | | | 1 | | 2 | | 2 | | | | | | | | 4 | 3 | 7 | | |
| 広島県 | 1 | | | 1 | 1 | 1 | 1 | | | | 1 | | | | | | 2 | | | | | 2 | 5 | 3 | 8 | | |
| 山口県 | | | | | | | | | | | | | | | | | | | | | | | | | | | |
| 徳島県 | | | | | | | | | | | | | | | | | | | | | | | | | | | |
| 香川県 | | | | | | | | | | | | | | | | | | | | | | | | 1 | | 1 | |
| 愛媛県 | | | | | | | | | | | | | | | | | | | | | | | | | 1 | 1 | |
| 高知県 | | | | | | | | | | | | | | | | | | | | | | | | | | | |
| 福岡県 | | | | | | | | | | | | | | | | | | | | | | | | 4 | 1 | 5 | |
| 佐賀県 | | | | | | | | | | | | | | | | | | | | | | | | | | | |
| 長崎県 | | | | | | | | | | | | | | | | | | | | | | | | | 1 | 1 | |
| 熊本県 | | | | | | | | | | | | | | | | | | | | | | | | | | | |
| 大分県 | | | | | | | | | | | | | | | | | 1 | | | | | 1 | 2 | | 2 | | |
| 宮崎県 | | | | | | | | | | | | | | | | | | | | | | | | | | | |
| 鹿児島県 | | | | | | | 1 | | | | 1 | | | | | | 1 | | | | | 1 | 4 | | 4 | | |
| 沖縄県 | | | 1 | 1 | 1 | 1 | 1 | | | | 1 | | | | | | | | | | | | | 2 | 2 | 4 | |
| 海外 | | | | | | | | | | | | | 1 | 1 | 1 | 1 | | | | | | | | 2 | 4 | 6 | |
| その他 | | | | | | | | | | | | | | | | | | | | | | | | | | | |
| 合計 | 59 | 35 | 39 | 48 | 98 | 83 | 137 | 64 | 95 | 27 | 232 | 91 | 105 | 25 | 105 | 25 | 47 | 25 | 33 | 45 | 80 | 70 | 1,307 | 689 | 1,996 | | |
| | | | | | | | | | | | | | | | | | | | | | | | | | | 1,996 | |

⑦ 都道府県別教員決定状況（専任）

平成30年5月1日現在

| 都道府県 | 学部 | | 文学部 | | | | | | | | | | 経済学部 | | | | | | 外国語学部 | | | | | | 法学部 | | | | | | | | | |
|------|----|---|-----|---|----|---|-----|----|----|---|----|----|------|----|------|---|------|---|-------|---|-----|---|----|---|-----|---|-----|---|----|---|----|---|-----|--|
| | 学科 | | 日本文 | | 中国 | | 英米文 | | 教育 | | 書道 | | 学部計 | | 社会経済 | | 現代経済 | | 学部計 | | 中国語 | | 英語 | | 日本語 | | 学部計 | | 法律 | | 政治 | | 学部計 | |
| | 男 | 女 | 男 | 女 | 男 | 女 | 男 | 女 | 男 | 女 | 男 | 女 | 男 | 女 | 男 | 女 | 男 | 女 | 男 | 女 | 男 | 女 | 男 | 女 | 男 | 女 | 男 | 女 | 男 | 女 | 男 | 女 | | |
| 北海道 | | | | | | | | | | | | | | | | | | | | | | | | | | | | | | | | | | |
| 青森県 | | | | | | | | | | | | | | | | | | | | | | | | | | | | | | | | | | |
| 岩手県 | | | | | | | | | | | | | | | | | | | | | | | | | | | | | | | | | | |
| 宮城県 | | | | | | | | | | | | | | | | | | | | | | | | | | | | | | | | | | |
| 秋田県 | | | | | | | | | | | | | | | | | | | | | | | | | | | | | | | | | | |
| 山形県 | | | | | | | | | | | | | | | | | | | | | | | | | | | | | | | | | | |
| 福島県 | | | | | | | | | 1 | 1 | | | | | | | | | | | | | | | | | | | | | | | | |
| 茨城県 | | | | | | | | | | | | | | | | | | | | | | | | | | | | | | | | | | |
| 栃木県 | | | | | | | | | | | | | | | | | | | | | | | | | | | | | | | | | | |
| 群馬県 | | | | | | | | | | | | | | | | | | | | | | | | | | | | | | | | | | |
| 埼玉県 | | 3 | | | | | | 6 | 6 | | | | | | | | | | | | | 1 | 3 | | | 1 | 1 | 4 | | | | | | |
| 千葉県 | | | | | | | | | 1 | | | | | | | | | | | | | 1 | | | | 1 | | | | | | | | |
| 東京都 | | 1 | | 1 | | | | 1 | 7 | | | | | | | | | | | | | | | | | | | | | | | | | |
| 神奈川県 | | | | | | | | | 1 | | | | | | | | | | | | | | | | | | | | | | | | | |
| 新潟県 | | | | | | | | 2 | 1 | | | | | | | | | | | | | | | | | | | | | | | | | |
| 富山県 | | | | | | | | | | | 1 | | | | | | | | | | | | | | | | | | | | | | | |
| 石川県 | | | | | | | | 1 | | | | | | | | | | | | | | | | | | | | | | | | | | |
| 福井県 | | | | | | | | | | | | | | | | | | | | | | | | | | | | | | | | | | |
| 山梨県 | | | | | | | | | | | | | | | | | | | | | | | | | | | | | | | | | | |
| 長野県 | | | | | | | | | 1 | | | | | | | | | | | | | | | | | | | | | | | | | |
| 岐阜県 | | | | | | | | | | | | | | | | | | | | | | | | | | | | | | | | | | |
| 静岡県 | | | | | | | | | 2 | | | | | | | | | | | | | | | | | | | | | | | | | |
| 愛知県 | | | | | | | | | | | | | | | | | | | | | | | | | | | | | | | | | | |
| 三重県 | | | | | | | | | | | | | | | | | | | | | | | | | | | | | | | | | | |
| 滋賀県 | | | | | | | | | | | | | | | | | | | | | | | | | | | | | | | | | | |
| 京都府 | | | | | | | | | | | | | | | | | | | | | | | | | | | | | | | | | | |
| 大阪府 | | | | | | | | | | | | | | | | | | | | | | | | | | | | | | | | | | |
| 兵庫県 | | | | | | | | | | | | | | | | | | | | | | | | | | | | | | | | | | |
| 奈良県 | | | | | | | | | | | | | | | | | | | | | | | | | | | | | | | | | | |
| 和歌山県 | | | | | | | | | | | | | | | | | | | | | | | | | | | | | | | | | | |
| 鳥取県 | | | | | | | | | | | | | | | | | | | | | | | | | | | | | | | | | | |
| 島根県 | | | | | | | | | | | | | | | | | | | | | | | | | | | | | | | | | | |
| 岡山県 | | | | | | | | | | | | | | | | | | | | | | | | | | | | | | | | | | |
| 広島県 | | | | | | | | | | | | | | | | | | | | | | | | | | | | | | | | | | |
| 山口県 | | | | | | | | | | | | | | | | | | | | | | | | | | | | | | | | | | |
| 徳島県 | | | | | | | | | | | | | | | | | | | | | | | | | | | | | | | | | | |
| 香川県 | | | | | | | | | | | | | | | | | | | | | | | | | | | | | | | | | | |
| 愛媛県 | | | | | | | | | | | | | | | | | | | | | | | | | | | | | | | | | | |
| 高知県 | | | | | | | | | | | | | | | | | | | | | | | | | | | | | | | | | | |
| 福岡県 | | | | | | | | | | | | | | | | | | | | | | | | | | | | | | | | | | |
| 佐賀県 | | | | | | | | | | | | | | | | | | | | | | | | | | | | | | | | | | |
| 長崎県 | | | | | | | | | | | | | | | | | | | | | | | | | | | | | | | | | | |
| 熊本県 | | | | | | | | | | | | | | | | | | | | | | | | | | | | | | | | | | |
| 大分県 | | | | | | | | | | | | | | | | | | | | | | | | | | | | | | | | | | |
| 宮崎県 | | | | | | | | | | | | | | | | | | | | | | | | | | | | | | | | | | |
| 鹿児島県 | | | | | | | | | | | | | | | | | | | | | | | | | | | | | | | | | | |
| 沖縄県 | | | | | | | | | | | | | | | | | | | | | | | | | | | | | | | | | | |
| 海外 | | | | | | | | | | | | | | | | | | | | | | | | | | | | | | | | | | |
| 合計 | | 4 | | 1 | | | | 11 | 20 | | | 1 | 11 | 26 | | | | | | | | 2 | 3 | | 1 | 2 | 4 | | | | | | | |
| | | 4 | | 1 | | | | 31 | | 1 | | 37 | | | | | | | | | | 5 | | 1 | | 6 | | | | | | | | |

| 学部 学科 | 国際関係学部 | | | | | | 経営学部 | | | | | | 環境創造学部 | | | | スポーツ・健康科学部 | | | | | | 合計 | | |
|----------|--------|---|------|---|-----|---|------|---|------|---|-----|---|--------|---|-----|---|------------|---|-----|---|-----|----|----|----|----|
| | 国際関係 | | 国際文化 | | 学部計 | | 経営 | | 企業シス | | 学部計 | | 環境創造 | | 学部計 | | スポーツ科 | | 健康科 | | 学部計 | | 男 | 女 | 合計 |
| | 男 | 女 | 男 | 女 | 男 | 女 | 男 | 女 | 男 | 女 | 男 | 女 | 男 | 女 | 男 | 女 | 男 | 女 | 男 | 女 | 男 | 女 | 男 | 女 | 合計 |
| 北海道 | | | | | | | | | | | | | | | | | | | | | | | | | |
| 青森県 | | | | | | | | | | | | | | | | | | | | | | | | | |
| 岩手県 | | | | | | | | | | | | | | | | | | | | | | | | | |
| 宮城県 | | | | | | | | | | | | | | | | | | | | | | | | | |
| 秋田県 | | | | | | | | | | | | | | | | | | | | | | | | | |
| 山形県 | | | | | | | | | | | | | | | | | | | | | | | | | |
| 福島県 | | | | | | | | | | | | | | | | | | | | | | | 1 | 1 | 2 |
| 茨城県 | | | | | | | | | | | | | | | | | | | | | | | | | |
| 栃木県 | | | | | | | | | | | | | | | | | | | | | | | | | |
| 群馬県 | | | | | | | | | | | | | | | | | | | | | | | | | |
| 埼玉県 | | | | | | | | 1 | | | 1 | | | | 1 | 1 | | | 1 | 1 | 8 | 15 | 23 | | |
| 千葉県 | | | | | | | | | | | | | | | | 1 | | | 1 | 1 | 1 | 2 | 3 | 3 | |
| 東京都 | | | | | | | | | | | | | | | | 1 | | | 1 | 1 | 2 | 9 | 11 | 11 | |
| 神奈川県 | | | | | | | | | | | | | | | | | | | | | | 1 | 1 | 1 | |
| 新潟県 | | | | | | | | | | | | | | | | | | | | | | 2 | 1 | 3 | |
| 富山県 | | | | | | | | | | | | | | | | | | | | | | | 1 | 1 | |
| 石川県 | | | | | | | | | | | | | | | | | | | | | | 1 | | 1 | |
| 福井県 | | | | | | | | | | | | | | | | | | | | | | | | | |
| 山梨県 | | | | | | | | | | | | | | | | | | | | | | | | | |
| 長野県 | | | | | | | | | | | | | | | | | | | | | | | 1 | 1 | |
| 岐阜県 | | | | | | | | | | | | | | | | | | | | | | | | | |
| 静岡県 | | | | | | | | | | | | | | | | | | | | | | | 2 | 2 | |
| 愛知県 | | | | | | | | | | | | | | | | | | | | | | | | | |
| 三重県 | | | | | | | | | | | | | | | | | | | | | | | | | |
| 滋賀県 | | | | | | | | | | | | | | | | | | | | | | | | | |
| 京都府 | | | | | | | | | | | | | | | | | | | | | | | | | |
| 大阪府 | | | | | | | | | | | | | | | | | | | | | | | | | |
| 兵庫県 | | | | | | | | | | | | | | | | | | | | | | | | | |
| 奈良県 | | | | | | | | | | | | | | | | | | | | | | | | | |
| 和歌山県 | | | | | | | | | | | | | | | | | | | | | | | | | |
| 鳥取県 | | | | | | | | | | | | | | | | | | | | | | | | | |
| 島根県 | | | | | | | | | | | | | | | | | | | | | | | | | |
| 岡山県 | | | | | | | | | | | | | | | | | | | | | | | | | |
| 広島県 | | | | | | | | | | | | | | | | | | | | | | | | | |
| 山口県 | | | | | | | | | | | | | | | | | | | | | | | | | |
| 徳島県 | | | | | | | | | | | | | | | | | | | | | | | | | |
| 香川県 | | | | | | | | | | | | | | | | | | | | | | | | | |
| 愛媛県 | | | | | | | | | | | | | | | | | | | | | | | | | |
| 高知県 | | | | | | | | | | | | | | | | | | | | | | | | | |
| 福岡県 | | | | | | | | | | | | | | | | | | | | | | | | | |
| 佐賀県 | | | | | | | | | | | | | | | | | | | | | | | | | |
| 長崎県 | | | | | | | | | | | | | | | | | | | | | | | | | |
| 熊本県 | | | | | | | | | | | | | | | | | | | | | | | | | |
| 大分県 | | | | | | | | | | | | | | | | | | | | | | | | | |
| 宮崎県 | | | | | | | | | | | | | | | | | | | | | | | | | |
| 鹿児島県 | | | | | | | | | | | | | | | | | | | | | | | | | |
| 沖縄県 | | | | | | | | | | | | | | | | | | | | | | | | | |
| 海外 | | | | | | | | | | | | | | | | | | | | | | | | | |
| 合計 | | | | | | | | 1 | | | 1 | | | | 2 | 2 | | | 2 | 2 | 15 | 33 | 48 | | |
| | | | | | | | | 1 | | | 1 | | | | 4 | | | 4 | | | | 48 | | | |

⑧ 都道府県別教員決定状況（臨時・非常勤講師）

平成30年5月1日現在

| 都道府県 | 学部 | | 文 学 部 | | | | | | | | | | 経 済 学 部 | | | | | | 外 国 語 学 部 | | | | | | 法 学 部 | | | | | | | | | |
|------|----|----|-------|---|-----|---|-------|----|-----|---|-----|----|---------|---|---------|---|---------|---|-----------|---|-------|---|-----|---|-------|---|-------|---|-----|---|-----|---|-------|--|
| | 学科 | | 日 本 文 | | 中 国 | | 英 米 文 | | 教 育 | | 書 道 | | 学 部 計 | | 社 会 経 済 | | 現 代 経 済 | | 学 部 計 | | 中 国 語 | | 英 語 | | 日 本 語 | | 学 部 計 | | 法 律 | | 政 治 | | 学 部 計 | |
| | 男 | 女 | 男 | 女 | 男 | 女 | 男 | 女 | 男 | 女 | 男 | 女 | 男 | 女 | 男 | 女 | 男 | 女 | 男 | 女 | 男 | 女 | 男 | 女 | 男 | 女 | 男 | 女 | 男 | 女 | 男 | 女 | | |
| 北海道 | | | | | | | | 1 | | | | 1 | | | | | | | | | | | | | | | | | | | | | | |
| 青森県 | | | | | | | | | | | | | | | | | | | | | | | | | | | | | | | | | | |
| 岩手県 | | | | | | | | | | | | | | | | | | | | | | | | | | | | | | | | | | |
| 宮城県 | | 1 | | | | | | | | | | | | | | | | | | | | | | | | | | | | | | | | |
| 秋田県 | | | | | | | | | | | | | | | | | | | | | | | | | | | | | | | | | | |
| 山形県 | | | | | | | | | 1 | | | | | | | | | | | | | | | | | | | | | | | | | |
| 福島県 | | | | | | | | 1 | | | | | 1 | | | | | | | | | | | | | | | | | | | | | |
| 茨城県 | | | | 1 | | | | | | | | | 1 | | | | | | | | | | | | | | | | | | | | | |
| 栃木県 | | 1 | | | 1 | | | | | | 1 | 1 | 2 | | | | | | | | | | | | | | | | | | | | | |
| 群馬県 | | | | | | | | | | | | | | | | | | | | | | | | | | | | | | | | | | |
| 埼玉県 | 4 | 1 | 1 | 2 | 1 | 1 | 14 | 3 | 2 | 1 | 22 | 8 | 2 | | | | | | 1 | 2 | | | | 1 | 2 | 1 | | | | 1 | | | | |
| 千葉県 | 2 | 1 | 1 | | | | 1 | 1 | | 1 | 4 | 3 | | | | | | | 1 | | | | | 1 | | | | | | | | | | |
| 東京都 | 1 | 1 | | | | | 1 | 1 | 2 | | 1 | 2 | 5 | | | | | | | | | | | | | | | | | | | | | |
| 神奈川県 | | | | | | | | | | | | | | | | | | | | | | | 1 | | 1 | | | | | | | | | |
| 新潟県 | | | 1 | 1 | | | | 2 | | | | 3 | 1 | | | | | | | | | | | | | | | | | | | | | |
| 富山県 | | | | | | | | | | | | | | | | | | | | | | | | | | | | | | | | | | |
| 石川県 | | | | | | | | | | | | | | | | | | | | | | | | | | | | | | | | | | |
| 福井県 | | | | | | | | | | | | | | | | | | | | | | | | | | | | | | | | | | |
| 山梨県 | | 1 | | | | | | 1 | | | 1 | 1 | 2 | | | | | | | | | | | | | | | | | | | | | |
| 長野県 | | | | | | | | | | | | | | | | | | | | | | | | | | | | | | | | | | |
| 岐阜県 | | | | | | | | | | | | | | | | | | | | | | | | | | | | | | | | | | |
| 静岡県 | | | | | | | | 1 | | | | 1 | | | | | | | | | | | | | | | | | | | | | | |
| 愛知県 | | | | | | | | | | | | | | | | | | | | | | | | | | | | | | | | | | |
| 三重県 | | | | | | | | | | | | | | | | | | | | | | | | | | | | | | | | | | |
| 滋賀県 | | | | | | | | | | | | | | | | | | | | | | | | | | | | | | | | | | |
| 京都府 | | | | | | | | | | | | | | | | | | | | | | | | | | | | | | | | | | |
| 大阪府 | | | | | | | | | | | | | | | | | | | | | | | | | | | | | | | | | | |
| 兵庫県 | | | | | | | | | | | | | | | | | | | | | | | | | | | | | | | | | | |
| 奈良県 | | | | | | | | | | | | | | | | | | | | | | | | | | | | | | | | | | |
| 和歌山県 | | | | | | | | | | | | | | | | | | | | | | | | | | | | | | | | | | |
| 鳥取県 | | | | | | | | | | | | | | | | | | | | | | | | | | | | | | | | | | |
| 島根県 | | | | | | | | | | | | | | | | | | | | | | | | | | | | | | | | | | |
| 岡山県 | | | | | | | | | | | | | | | | | | | | | | | | | | | | | | | | | | |
| 広島県 | | | | | | | | | | | | | | | | | | | | | | | | | | | | | | | | | | |
| 山口県 | | | | | | | | | | | | | | | | | | | | | | | | | | | | | | | | | | |
| 徳島県 | | | | | | | | | | | | | | | | | | | | | | | | | | | | | | | | | | |
| 香川県 | | | | | | | | | | | | | | | | | | | | | | | | | | | | | | | | | | |
| 愛媛県 | | | | | | | | | | | | | | | | | | | | | | | | | | | | | | | | | | |
| 高知県 | | | | | | | | | | | | | | | | | | | | | | | | | | | | | | | | | | |
| 福岡県 | | | | 1 | | | | | | | | 1 | | | | | | | | | | | | | | | | | | | | | | |
| 佐賀県 | | | | | | | | | | | | | | | | | | | | | | | | | | | | | | | | | | |
| 長崎県 | | | | | | | | | | | | | | | | | | | | | | | | | | | | | | | | | | |
| 熊本県 | | | | | | | | | | | | | | | | | | | | | | | | | | | | | | | | | | |
| 大分県 | | | | | | | | | | | | | | | | | | | | | | | | | | | | | | | | | | |
| 宮崎県 | | | | | | | | | | | | | | | | | | | | | | | | | | | | | | | | | | |
| 鹿児島県 | | | | | | | | | | | | | | | | | | | | | | | | | | | | | | | | | | |
| 沖縄県 | | | | 1 | 1 | | | | | | | 1 | 1 | | | | | | | | | | | | | | | | | | | | | |
| 海外 | | | | | | | | | | | | | | | | | | | | | | | | | | | | | | | | | | |
| 合 計 | 7 | 6 | 3 | 6 | 3 | 2 | 22 | 7 | 2 | 5 | 37 | 26 | 2 | | | | | 2 | 2 | 1 | | | 3 | 2 | 1 | | | | 1 | | | | | |
| | | 13 | | 9 | | 5 | | 29 | | 7 | | 63 | | 2 | | | | | 4 | | 1 | | 5 | | 1 | | | | | 1 | | | | |

| 学部 学科 | 国際関係学部 | | | | | | 経営学部 | | | | | | 環境創造学部 | | | | スポーツ・健康科学部 | | | | | | 合計 | | |
|----------|--------|---|------|---|-----|---|------|---|------|---|-----|---|--------|---|-----|---|------------|----|-----|---|-----|---|----|----|----|
| | 国際関係 | | 国際文化 | | 学部計 | | 経営 | | 企業シス | | 学部計 | | 環境創造 | | 学部計 | | スポーツ科 | | 健康科 | | 学部計 | | 男 | 女 | 合計 |
| | 男 | 女 | 男 | 女 | 男 | 女 | 男 | 女 | 男 | 女 | 男 | 女 | 男 | 女 | 男 | 女 | 男 | 女 | 男 | 女 | 男 | 女 | | | |
| 都道府県 | | | | | | | | | | | | | | | | | | | | | | | | | |
| 北海道 | | | | | | | | | | | | | | | | | | | | | | | 1 | | 1 |
| 青森県 | | | | | | | | | | | | | | | | | | | | | | | | | |
| 岩手県 | | | | | | | | | | | | | | | | | | | | | | | | | |
| 宮城県 | | | | | | | | | | | | | | | | | | 2 | | | 2 | | 2 | 1 | 3 |
| 秋田県 | | | | | | | | | | | | | | | | | | | | | | | | | |
| 山形県 | | | | | | | | | | | | | | | | | | | | | | | | 1 | 1 |
| 福島県 | | | | | | | | | | | | | | | | | | 1 | | | 1 | | 2 | | 2 |
| 茨城県 | | | | | | | | | | | | | | | | | | | | | | | | 1 | 1 |
| 栃木県 | | | | | | | | | | | | | | | | | | | | | | | 1 | 2 | 3 |
| 群馬県 | | | | | | | 1 | | | | 1 | | | | | | | 1 | | | 1 | | 2 | | 2 |
| 埼玉県 | 1 | | 1 | | 2 | | 1 | | | | 1 | | | | | | | 6 | 3 | | 6 | 3 | 35 | 13 | 48 |
| 千葉県 | | | | | | | | | | | | | | | | | | 1 | 1 | | 1 | 1 | 6 | 4 | 10 |
| 東京都 | | | | | | | | | | | | | | | | | | | 1 | | 1 | | 2 | 6 | 8 |
| 神奈川県 | | | | | | | | | | | | | | | | | | 1 | 1 | | 1 | 1 | 2 | 1 | 3 |
| 新潟県 | | | | | | | | | | | | | | | | | | | | | | | 3 | 1 | 4 |
| 富山県 | | | | | | | | | | | | | | | | | | | | | | | | | |
| 石川県 | | | | | | | | | | | | | | | | | | | | | | | | | |
| 福井県 | | | | | | | | | | | | | | | | | | | | | | | | | |
| 山梨県 | | | | | | | | | | | | | | | | | | | | | | | 1 | 2 | 3 |
| 長野県 | | | | | | | | | | | | | | | | | | | | | | | | | |
| 岐阜県 | | | | | | | | | | | | | | | | | | | | | | | | | |
| 静岡県 | | | | | | | | | | | | | | | | | | 1 | | | 1 | | 2 | | 2 |
| 愛知県 | | | | | | | | | | | | | | | | | | | | | | | | | |
| 三重県 | | | | | | | | | | | | | | | | | | | | | | | | | |
| 滋賀県 | | | | | | | | | | | | | | | | | | | | | | | | | |
| 京都府 | | | | | | | | | | | | | | | | | | | | | | | | | |
| 大阪府 | | | | | | | | | | | | | | | | | | | | | | | | | |
| 兵庫県 | | | | | | | | | | | | | | | | | | | | | | | | | |
| 奈良県 | | | | | | | | | | | | | | | | | | | | | | | | | |
| 和歌山県 | | | | | | | | | | | | | | | | | | | | | | | | | |
| 鳥取県 | | | | | | | | | | | | | | | | | | | | | | | | | |
| 島根県 | | | | | | | | | | | | | | | | | | | | | | | | | |
| 岡山県 | | | | | | | | | | | | | | | | | | | | | | | | | |
| 広島県 | | | | | | | | | | | | | | | | | | | | | | | | | |
| 山口県 | | | | | | | | | | | | | | | | | | | | | | | | | |
| 徳島県 | | | | | | | | | | | | | | | | | | | | | | | | | |
| 香川県 | | | | | | | | | | | | | | | | | | | | | | | | | |
| 愛媛県 | | | | | | | | | | | | | | | | | | | | | | | | | |
| 高知県 | | | | | | | | | | | | | | | | | | | | | | | | | |
| 福岡県 | | | | | | | | | | | | | | | | | | | | | | | | 1 | 1 |
| 佐賀県 | | | | | | | | | | | | | | | | | | | | | | | | | |
| 長崎県 | | | | | | | | | | | | | | | | | | | | | | | | | |
| 熊本県 | | | | | | | | | | | | | | | | | | | | | | | | | |
| 大分県 | | | | | | | | | | | | | | | | | | | | | | | | | |
| 宮崎県 | | | | | | | | | | | | | | | | | | | | | | | | | |
| 鹿児島県 | | | | | | | | | | | | | | | | | | 1 | | | 1 | | 1 | 1 | 1 |
| 沖縄県 | | | | | | | | | | | | | | | | | | | | | | | 1 | 1 | 2 |
| 海外 | | | | | | | | | | | | | | | | | | | | | | | | | |
| 合計 | 1 | | 1 | | 2 | | 2 | | | | 2 | | | | | | | 13 | 7 | | 13 | 7 | 60 | 35 | 95 |
| | | 1 | | 1 | | 2 | | | | | 2 | | | | | | | 20 | | | 20 | | | | 95 |

⑨ 都道府県別公務員決定状況

平成30年5月1日現在

| 都道府県 | 学部 | | 文学部 | | | | | | | | | | 経済学部 | | | | | | 外国語学部 | | | | | | 法学部 | | | | | | | | | |
|------|----|---|-----|---|----|---|-----|---|----|---|----|----|------|---|------|---|------|----|-------|---|-----|---|----|---|-----|----|-----|---|----|----|----|---|-----|--|
| | 学科 | | 日本文 | | 中国 | | 英米文 | | 教育 | | 書道 | | 学部計 | | 社会経済 | | 現代経済 | | 学部計 | | 中国語 | | 英語 | | 日本語 | | 学部計 | | 法律 | | 政治 | | 学部計 | |
| | 男 | 女 | 男 | 女 | 男 | 女 | 男 | 女 | 男 | 女 | 男 | 女 | 男 | 女 | 男 | 女 | 男 | 女 | 男 | 女 | 男 | 女 | 男 | 女 | 男 | 女 | 男 | 女 | 男 | 女 | 男 | 女 | | |
| 北海道 | | | | | | | | | | | | | | | | | | | | | | | | | | | | | | | | | | |
| 青森県 | | | | | | | | | | | | | 1 | | | | | 1 | | | | | | | | | | | | | | | | |
| 岩手県 | | | | | | | | | | | | | | | | | | | | | | | | | | | | 1 | | | 1 | | 2 | |
| 宮城県 | | | | | | | | | | | | | | | | | | | | | | | | | | | | | | | | | | |
| 秋田県 | | | | | | | | | | | | | | | | | | | | | | | | | | | | 1 | | | | | 1 | |
| 山形県 | | | | | | | | | | | | | | | | | | | | | | | | | | | | | | | | | | |
| 福島県 | | | | | | | 1 | | | | | | 1 | 1 | | 1 | | 2 | | | | | | | | | | | | | | | | |
| 茨城県 | | | 1 | | | | 1 | | | | | 2 | | | | | | | | 1 | | | | 1 | | | 1 | | | | | 1 | | |
| 栃木県 | | | | | | | | 1 | | | | 1 | | | | | | | | | | | | | 1 | | | | | | | | 1 | |
| 群馬県 | | | | | | | | | | | | | | 1 | | | | | | | 1 | | | 1 | | 2 | | | | | | 2 | | |
| 埼玉県 | | | | | 1 | | | | | | 1 | 1 | 1 | 1 | 3 | 1 | 4 | 1 | | | 2 | | | 2 | 5 | 2 | 7 | | | 12 | | 2 | | |
| 千葉県 | | 2 | | | | | | | | | | | 2 | | | | | | | | 1 | | | 1 | 1 | | 2 | | | 3 | | | | |
| 東京都 | | | 1 | | | | 1 | 3 | | | | 2 | 3 | 3 | 3 | 3 | 6 | | | 1 | 2 | | | 2 | 1 | 15 | | 5 | 1 | 20 | | 1 | | |
| 神奈川県 | | | | | | | | | | | | | | | | | | | | | | | | | | 1 | | | | | | 1 | | |
| 新潟県 | | | | | | | | | | | | | 2 | | 1 | | 3 | | | | | | | | | | | 1 | | | | | 1 | |
| 富山県 | | 1 | | | | | | | | | | | 1 | | | | | | | | | | | | | | | | | | | | | |
| 石川県 | 1 | | | | | | | | | | | | 1 | | | | | | | | | | | | | | | | | | | | | |
| 福井県 | | | | | | | | | | | | | | | | | | | | | | | | | | | | | | | | | | |
| 山梨県 | | | | | | | | | | | | | | | | | | | | | | | | | | | | | | | | | | |
| 長野県 | 1 | | | | | | | | | | | | 1 | | | | | | | | | | | | | 2 | | | | | | 2 | | |
| 岐阜県 | | | | | | | | | | | | | | | | | | | | | | | | | | | | | | | | | | |
| 静岡県 | | | | | | | | | | | | | | | | | | | | | | | | | | | | | | | | | | |
| 愛知県 | | | | | | | | | | | | | | | | | | | | | | | | | | | | | | | | | | |
| 三重県 | | | | | | | | | | | | | | | | | | | | | | | | | | | | | | | | | | |
| 滋賀県 | | | | | | | | | | | | | | | | | | | | | | | | | | | | | | | | | | |
| 京都府 | | | | | | | | | | | | | | | | | | | | | | | | | | | | | | | | | | |
| 大阪府 | | | | | | | | | | | | | | | | | | | | | | | | | | | | | | | | | | |
| 兵庫県 | | | | | | | | | | | | | | | | | | | | | | | | | | | | | | | | | | |
| 奈良県 | | | | | | | | | | | | | | | | | | | | | | | | | | | | | | | | | | |
| 和歌山県 | | | | | | | | | | | | | | | | | | | | | | | | | | | | | | | | | | |
| 鳥取県 | | | | | | | | | | | | | | | | | | | | | | | | | | | | | | | | | | |
| 島根県 | | | | | | | | | | | | | | | | | | | | | | | | | | | | | | | | | | |
| 岡山県 | | | | | | | | | | | | | | | | | | | | | | | | | | | | | | | | | | |
| 広島県 | | | | | | | | | | | | | | | | | | | | | | | | | | | | | | | | | | |
| 山口県 | | | | | | | | | | | | | | | | | | | | | | | | | | | | | | | | | | |
| 徳島県 | | | | | | | | | | | | | | | | | | | | | | | | | | | | | | | | | | |
| 香川県 | | | | | | | | | | | | | | | | | | | | | | | | | | | | | | | | | | |
| 愛媛県 | | | | | | | | | | | | | | | | | | | | | | | | | | | | | | | | | | |
| 高知県 | | | | | | | | | | | | | | | | | | | | | | | | | | | | | | | | | | |
| 福岡県 | | | | | | | | | | | | | | | | | | | | | | | | | | | | | | | | | | |
| 佐賀県 | | | | | | | | | | | | | | | | | | | | | | | | | | | | | | | | | | |
| 長崎県 | | | | | | | | | | | | | | | | | | | | | | | | | | | | | | | | | | |
| 熊本県 | | | | | | | | | | | | | | | | | | | | | | | | | | | | | | | | | | |
| 大分県 | | | | | | | | | | | | | | | | | | | | | | | | | | | | | | | | | | |
| 宮崎県 | | | | | | | | | | | | | | | | | | | | | | | | | | | | | | | | | | |
| 鹿児島県 | | | | | | | | | | | | | | | | | | | | | | | | | | | | | | | | | | |
| 沖縄県 | | | | | | | | | | | | | | | | | | | | | | | | | | | | | | | | | | |
| 海外 | | | | | | | | | | | | | | | | | | | | | | | | | | | | | | | | | | |
| その他 | | | | | | | | | | | | | | | | | | | | | | | | | | | | | | | | | | |
| 合計 | 2 | 3 | 2 | | 1 | 1 | 2 | 4 | | 1 | 7 | 9 | 9 | | 8 | 1 | 17 | 1 | | 1 | 3 | 4 | | | 3 | 5 | 30 | 3 | 15 | 1 | 45 | 4 | | |
| | | 5 | | 2 | | 2 | | 6 | | 1 | | 16 | | 9 | | 9 | | 18 | | 1 | | 7 | | | 8 | | 33 | | 16 | | 49 | | | |

| 学部 学科 | 国際関係学部 | | | | | | 経営学部 | | | | | | 環境創造学部 | | | | スポーツ・健康科学部 | | | | | | 合計 | | | |
|----------|--------|---|------|---|-----|---|------|---|-----|---|-----|---|--------|---|-----|---|------------|---|-----|---|-----|----|----|----|-----|--|
| | 国際関係 | | 国際文化 | | 学部計 | | 経営 | | 企業ス | | 学部計 | | 環境創造 | | 学部計 | | スポーツ科 | | 健康科 | | 学部計 | | 男 | 女 | 合計 | |
| | 男 | 女 | 男 | 女 | 男 | 女 | 男 | 女 | 男 | 女 | 男 | 女 | 男 | 女 | 男 | 女 | 男 | 女 | 男 | 女 | 男 | 女 | | | | |
| 都道府県 | | | | | | | | | | | | | | | | | | | | | | | | | | |
| 北海道 | | | | | | | | | | | | | | | | | | | | | | | | | | |
| 青森県 | | | | | | | | | | | | | | | | | | | | | | | 1 | | 1 | |
| 岩手県 | | | | | | | | | | | | | | | | | | | | | | | 2 | | 2 | |
| 宮城県 | | | | | | | | | | | | | | | | | 1 | | | | | 1 | | | 1 | |
| 秋田県 | | | | | | | | | | | | | | | | | | | | | | 1 | | | 1 | |
| 山形県 | | | | | | | | | | | | | | | | | | | | | | | | | | |
| 福島県 | | | | | | | | | | | | | | | | | | | | | | 2 | 1 | | 3 | |
| 茨城県 | | | | | | | | | | | | | | | | | | | | | | 4 | | | 4 | |
| 栃木県 | | | | | | | | | | | | 1 | | 1 | | | | | | | | 2 | 1 | | 3 | |
| 群馬県 | | | | | | | | | | | | | | | | | | | | | | 3 | 1 | | 4 | |
| 埼玉県 | | 1 | | | | 1 | 1 | | | | 1 | 3 | 3 | 5 | 1 | 1 | | | 6 | 1 | 27 | 8 | | 35 | | |
| 千葉県 | | | | | | | | | | | | | | | | | | | | | | 3 | 3 | | 6 | |
| 東京都 | | | 1 | | 1 | | 3 | | 2 | | 5 | 1 | 1 | | | | | | | | | 37 | 5 | | 42 | |
| 神奈川県 | | | | | | | | | | | | | | | | | | | | | | 1 | | | 1 | |
| 新潟県 | | | | | | | | | | | | | | | | | 1 | | | | | 4 | 1 | | 5 | |
| 富山県 | | | | | | | | | | | | | | | | | | | | | | | 1 | | 1 | |
| 石川県 | | | | | | | | | | | | | | | | | | | | | | 1 | | | 1 | |
| 福井県 | | | | | | | | | | | | | | | | | | | | | | | | | | |
| 山梨県 | | | | | | | | | | | | | | | | | | | | | | | | | | |
| 長野県 | | | | | | | | | | | | | | | | | | | | | | 3 | | | 3 | |
| 岐阜県 | | | | | | | | | | | | | | | | | | | | | | | | | | |
| 静岡県 | | | | | | | | | | | | | | | | | | | | | | | | | | |
| 愛知県 | | | | | | | | | | | | | | | | | | | | | | | | | | |
| 三重県 | | | | | | | | | | | | | | | | | | | | | | | | | | |
| 滋賀県 | | | | | | | | | | | | | | | | | | | | | | | | | | |
| 京都府 | | | | | | | | | | | | | | | | | | | | | | | | | | |
| 大阪府 | | | | | | | | | | | | | | | | | | | | | | | | | | |
| 兵庫県 | | | | | | | | | | | | | | | | | | | | | | | | | | |
| 奈良県 | | | | | | | | | | | | | | | | | | | | | | | | | | |
| 和歌山県 | | | | | | | | | | | | | | | | | | | | | | | | | | |
| 鳥取県 | | | | | | | | | | | | | | | | | | | | | | | | | | |
| 島根県 | | | | | | | | | | | | | | | | | | | | | | | | | | |
| 岡山県 | | | | | | | | | | | | | | | | | | | | | | | | | | |
| 広島県 | | | | | | | | | | | | | | | | | | | | | | | | | | |
| 山口県 | | | | | | | | | | | | | | | | | | | | | | | | | | |
| 徳島県 | | | | | | | | | | | | | | | | | | | | | | | | | | |
| 香川県 | | | | | | | | | | | | | | | | | | | | | | | | | | |
| 愛媛県 | | | | | | | | | | | | | | | | | | | | | | | | | | |
| 高知県 | | | | | | | | | | | | | | | | | | | | | | | | | | |
| 福岡県 | | | | | | | | | | | | | | | | | | | | | | | | | | |
| 佐賀県 | | | | | | | | | | | | | | | | | | | | | | | | | | |
| 長崎県 | | | | | | | | | | | | | | | | | | | | | | | | | | |
| 熊本県 | | | | | | | | | | | | | | | | | | | | | | | | | | |
| 大分県 | | | | | | | | | | | | | | | | | | | | | | | | | | |
| 宮崎県 | | | | | | | | | | | | | | | | | | | | | | | | | | |
| 鹿児島県 | | | | | | | | | | | | | | | | | | | | | | | | | | |
| 沖縄県 | | | | | | | | | | | | | | | | | | | | | | | | | | |
| 海外 | | | | | | | | | | | | | | | | | | | | | | | | | | |
| その他 | | | | | | | | | | | | | | | | | | | | | | | | | | |
| 合計 | | 1 | 1 | | 1 | 1 | 4 | | 2 | | 6 | 5 | | 5 | | 7 | 1 | 1 | | 8 | 1 | 92 | 21 | | 113 | |
| | | 1 | | 1 | | 2 | | 4 | | 2 | | 6 | | 5 | | 8 | | 1 | | 9 | | | | | 113 | |

⑩ 教員免許状取得状況〔平成29年度〕

・学部

| 学部学科等 | 免許状取得者実数 (人) | 1 小学校教諭 免許状 | 2 小学校教諭 免許状 | 1 幼稚園教諭 免許状 | 中学校教諭1種免許状 | | | | | 高等学校教諭1種免許状 | | | | | | | 計 | | | |
|------------|-----------------|----------------|----------------|----------------|------------|----|----|-----|------|-------------|-----|------|----|----|----|----|----|-----|------|-----|
| | | | | | 国語 | 社会 | 英語 | 中国語 | 保健体育 | 国語 | 書道 | 地理歴史 | 公民 | 商業 | 情報 | 英語 | | 中国語 | 保健体育 | |
| 文学部 | 日本文学科 | 55 | | | 41 | | | | | 54 | 7 | | | | | | | | | 102 |
| | 中国学科 | 18 | | 1 | 13 | | | | | 16 | 7 | | | | | | | | | 37 |
| | 英米文学科 | 26 | | | | | | 23 | | | | | | | | | 25 | | | 48 |
| | 教育学科 | 88 | 71 | | 38 | 5 | 1 | | | | | | | | | | | | | 115 |
| | 書道学科 | 42 | | | | 18 | | | | | 26 | 42 | | | | | | | | 86 |
| 経済学部 | 社会経済学科 | 4 | | | 1 | 4 | | | | 1 | | 2 | 4 | | | | | | | 12 |
| | 現代経済学科 | 3 | | | | 2 | | | | | | 2 | 1 | | | | | | | 5 |
| 外国語学部 | 中国語学科 | 1 | | | | | | | | | | | | | | | | 1 | | 1 |
| | 英語学科 | 17 | 3 | | | | | 13 | | | | | | | | | 16 | | | 32 |
| | 日本語学科 | 8 | | | 7 | | | | | 8 | | | | | | | | | | 15 |
| 法学部 | 法律学科 | 6 | | | | 1 | | | | | | | 6 | | | | | | | 7 |
| | 政治学科 | 9 | | | | 4 | | | | | | 5 | 6 | | | | | | | 15 |
| 国際関係学部 | 国際関係学科 | 5 | | | | 3 | | | | | | 2 | 2 | | | | | | | 7 |
| | 国際文化学科 | 1 | | | | | | | | | | 1 | 1 | | | | | | | 2 |
| 経営学部 | 経営学科 | 6 | | | | 4 | | | | | | 2 | 6 | 3 | | | | | | 15 |
| | 企業システム学科 | 5 | | | | 4 | | | | | | | 4 | | | | | | | 8 |
| 環境創造学部 | 環境創造学科 | 10 | | | | 7 | | | | | | 8 | | | | | | | | 15 |
| スポーツ・健康科学部 | スポーツ科学科 | 68 | 2 | | | | | | 58 | | | | | | | | | | 68 | 128 |
| 科目等履修生 | | 9 | 2 | | 4 | 1 | 1 | | | 4 | 2 | | | | | | | | | 14 |
| 合計 | | 381 | 78 | 0 | 39 | 89 | 31 | 37 | 0 | 58 | 109 | 58 | 14 | 38 | 3 | 0 | 41 | 1 | 68 | 664 |

※免許状取得者実数は、免許を取得した実人数を示す。

・大学院

| 研究科等 | 免許状取得者 実数 (人) | 専小 修校 教諭 免許 状 | 中学校教諭専修免許状 | | | | | 高等学校教諭専修免許状 | | | | | | | 計 | | | | | |
|--------------|---------------------|---------------------------|------------|----|----|-----|------|-------------|----|----|------|----|-----|----|---|------|---|--|----|---|
| | | | 国語 | 社会 | 英語 | 中国語 | 保健体育 | 国語 | 書道 | 公民 | 地理歴史 | 英語 | 中国語 | 商業 | | 保健体育 | | | | |
| 文学研究科 | 日本文学専攻 | 1 | | 1 | | | | | | 1 | | | | | | | | | | 2 |
| | 中国学専攻 | 1 | | 1 | | | | | | 1 | | | | | | | | | | 2 |
| | 英文学専攻 | | | | | | | | | | | | | | | | | | | 0 |
| | 教育学専攻 | | | | | | | | | | | | | | | | | | | 0 |
| | 書道学専攻 | 1 | | | | | | | | | 1 | | | | | | | | | 1 |
| 経済学研究科 | 経済学専攻 | | | | | | | | | | | | | | | | | | | 0 |
| 法学研究科 | 法律学専攻 | | | | | | | | | | | | | | | | | | | 0 |
| | 政治学専攻 | | | | | | | | | | | | | | | | | | | 0 |
| 外国語学研究科 | 中国言語文化学専攻 | 1 | | | | 1 | | | | | | | | | 1 | | | | | 2 |
| | 英語学専攻 | | | | | | | | | | | | | | | | | | | 0 |
| | 日本語文化学専攻 | | | | | | | | | | | | | | | | | | | 0 |
| アジア地域研究科 | アジア地域研究専攻 | | | | | | | | | | | | | | | | | | | 0 |
| 経営学研究科 | 経営学専攻 | | | | | | | | | | | | | | | | | | | 0 |
| スポーツ・健康科学研究科 | スポーツ・健康科学専攻 | 3 | | | | | | 3 | | | | | | | | | | | 3 | 6 |
| 合計 | | 7 | 0 | 2 | 0 | 0 | 1 | 3 | 2 | 1 | 0 | 0 | 0 | 0 | 1 | 0 | 3 | | 13 | |

※免許状取得者実数は、免許を取得した実人数を示す。

⑪ 司書・司書教諭・学芸員・社会教育主事資格取得状況〔平成29年度〕

| 学部・学科 | | 司書 | 司書教諭 ※1 | 博物館 学芸員 | 社会教育 主事※2 |
|------------|----------|----|------------|------------|--------------|
| 文学部 | 日本文学科 | 33 | 10 | 6 | |
| | 中国学科 | 3 | 2 | 4 | |
| | 英米文学科 | 2 | 1 | 2 | |
| | 教育学科 | 1 | 11 | 2 | |
| | 書道学科 | 1 | | 9 | |
| 経済学部 | 社会経済学科 | 1 | | | 2 |
| | 現代経済学科 | 1 | | 2 | 2 |
| 外国語学部 | 中国語学科 | 1 | | | 1 |
| | 英語学科 | | 2 | 1 | |
| | 日本語学科 | 1 | | | 1 |
| 法学部 | 法律学科 | 1 | | | 1 |
| | 政治学科 | 2 | | | |
| 国際関係学部 | 国際関係学科 | 2 | | 2 | |
| | 国際文化学科 | 1 | | | |
| 経営学部 | 経営学科 | 1 | 2 | 1 | 1 |
| | 企業システム学科 | | | | 1 |
| 環境創造学部 | 環境創造学科 | 3 | 1 | 1 | 4 |
| スポーツ・健康科学部 | スポーツ科学科 | | | | 1 |
| 科目等履修生 | | | | 1 | |
| 計 | | 54 | 29 | 31 | 14 |

※1 司書教諭は取得見込者を含む

※2 社会教育主事となる任用資格

⑫ 司法試験合格者数及び合格率〔平成29年度〕

| | | 受験者数 | 合格者数 | 合格率 |
|---------------|------------------|------|------|-------|
| 平成29年 司法試験 | 法務研究科 (法科大学院) | 52 | 2 | 3.85% |

⑬ 大学国家試験（資格試験）合格者数及び合格率〔平成29年度〕

| | | 受験者数 | 合格者数 | 合格率 | 全国平均 |
|--------------------|-------|------|------|--------|-------|
| 第64回 臨床検査技師国家試験 | 健康科学科 | 58 | 50 | 86.21% | 79.3% |

⑭ 高校生徒進路状況〔平成29年度〕

平成30年3月31日現在

| 卒業者数 | | 353人 |
|--------|-----------|------|
| 進 学 | 大 学 | 294 |
| | 短 期 大 学 | 5 |
| | 専 修 学 校 | 15 |
| | 留 学 | 0 |
| | 各 種 学 校 | 0 |
| | 公共職業訓練施設等 | 0 |
| 就 職 者 | | 2 |
| 上記以外の者 | | 37 |

4. 学生・生徒・園児の厚生・生活環境

① 大学各種奨学金等給付状況〔平成30年度〕

・学部 奨学金等

奨学金

(単位:人)

| 種類・学年 学科 | 一般奨学金 (給付) | | | | | | 外国人留学生奨学金 (給付) | | | | | | スポーツ奨学金 (給付) | | | | | | 温故知新奨学金 (給付) | | | | | | 温故知新 (私費外国人留学生) (給付) | | | | | |
|---------------|---------------|---|---|----|----|------|-------------------|---|---|---|---|------|-----------------|----|----|----|-----|------|-----------------|----|----|---|----|------|----------------------------|---|---|---|----|------|
| | 1 | 2 | 3 | 4 | 計 | 応募者数 | 1 | 2 | 3 | 4 | 計 | 応募者数 | 1 | 2 | 3 | 4 | 計 | 応募者数 | 1 | 2 | 3 | 4 | 計 | 応募者数 | 1 | 2 | 3 | 4 | 計 | 応募者数 |
| 日本文学科 | - | - | - | 3 | 3 | - | - | - | - | 0 | - | - | - | 1 | - | - | 1 | - | - | 1 | 1 | - | 2 | - | - | - | - | - | 0 | - |
| 中国文学科※ | - | - | - | 2 | 2 | - | - | - | - | 0 | - | 1 | 1 | 1 | 3 | - | - | 1 | 1 | - | 2 | - | - | - | 1 | 1 | - | 2 | - | |
| 英米文学科 | - | - | - | 3 | 3 | - | - | - | - | 0 | - | - | - | 1 | 1 | - | 1 | - | - | 1 | 1 | - | 2 | - | - | - | - | 0 | - | |
| 教育学科 | - | - | - | 2 | 2 | - | - | - | - | 0 | - | 1 | 1 | 1 | 3 | - | - | 1 | 1 | - | 2 | - | - | - | 1 | 1 | 2 | - | | |
| 書道学科 | - | - | - | 1 | 1 | - | - | - | - | 0 | - | - | - | - | 0 | - | - | 1 | 1 | - | 2 | - | - | - | - | - | 0 | - | | |
| 歴史文化学科 | - | - | - | - | - | - | - | - | - | 0 | - | 1 | - | - | - | - | 1 | - | - | - | 0 | - | - | - | - | - | - | 0 | - | |
| 社会経済学科 | - | - | - | 4 | 4 | - | - | - | - | 0 | - | 3 | 3 | 4 | 13 | - | - | 1 | 1 | - | 2 | - | - | - | - | - | - | 0 | - | |
| 現代経済学科 | - | - | - | 3 | 3 | - | - | - | - | 0 | - | - | 3 | 2 | 2 | 7 | - | - | 1 | 1 | - | 2 | - | - | - | - | - | 0 | - | |
| 中国語学科 | - | - | - | 2 | 2 | - | - | - | - | 0 | - | - | 1 | - | 1 | - | - | 1 | 1 | - | 2 | - | - | - | - | - | 0 | - | | |
| 英語学科 | - | - | - | 5 | 5 | - | - | - | - | 0 | - | 4 | 1 | 4 | 4 | 13 | - | - | 1 | 1 | - | 2 | - | - | - | - | - | 0 | - | |
| 日本語学科 | - | - | - | 1 | 1 | - | - | - | 2 | 2 | - | - | - | - | 0 | - | - | 1 | 1 | - | 2 | - | - | - | 3 | 1 | 1 | 5 | - | |
| 法律学科 | - | - | - | 5 | 5 | - | - | - | - | 0 | - | - | - | - | 0 | - | - | 1 | 1 | - | 2 | - | - | - | - | - | 0 | - | | |
| 政治学科 | - | - | - | 3 | 3 | - | - | - | - | 0 | - | 1 | 2 | - | 3 | - | - | 1 | 1 | - | 2 | - | - | - | - | - | 0 | - | | |
| 国際関係学科 | - | - | - | 2 | 2 | - | - | - | - | 0 | - | 5 | 1 | 2 | 8 | - | - | 1 | 1 | - | 2 | - | - | - | 1 | 2 | 3 | - | | |
| 国際文化学科 | - | - | - | 2 | 2 | - | - | - | - | 0 | - | 3 | 1 | 1 | 2 | 7 | - | - | 1 | 1 | - | 2 | - | - | 1 | - | 1 | - | | |
| 経営学科 | - | - | - | 4 | 4 | - | - | - | - | 0 | - | 8 | 4 | 1 | 1 | 14 | - | - | 1 | 1 | - | 2 | - | - | - | - | 0 | - | | |
| 企業システム学科 | - | - | - | 3 | 3 | - | - | - | 1 | 1 | - | - | - | 1 | 1 | - | - | - | 1 | - | 1 | - | - | - | - | - | 0 | - | | |
| 環境創造学科 | - | - | - | 3 | 3 | - | - | - | 1 | 1 | - | - | 1 | 2 | 3 | - | - | 1 | 1 | - | 2 | - | - | - | 1 | 1 | 2 | - | | |
| スポーツ科学科 | - | - | - | 2 | 2 | - | - | - | - | 0 | - | 14 | 9 | 11 | 11 | 45 | - | - | 1 | 1 | - | 2 | - | - | - | - | 0 | - | | |
| 健康科学科 | - | - | - | 2 | 2 | - | - | - | - | 0 | - | - | - | - | 0 | - | - | 1 | 1 | - | 2 | - | - | - | - | - | 0 | - | | |
| 看護科学科 | - | - | - | - | - | - | - | - | - | - | - | - | - | - | 0 | - | - | - | - | 0 | - | - | - | - | - | - | 0 | - | | |
| 社会学科 | - | - | - | - | - | - | - | - | - | - | - | - | - | - | 0 | - | - | - | - | 0 | - | - | - | - | - | - | 0 | - | | |
| 合計(A) | 0 | 0 | 0 | 52 | 52 | - | 0 | 0 | 0 | 4 | 4 | - | 41 | 26 | 29 | 28 | 124 | - | 0 | 18 | 19 | 0 | 37 | - | 0 | 5 | 5 | 5 | 15 | - |
| 奨学金総額(B) | 10,400,000 円 | | | | | | 880,000 円 | | | | | | 112,741,000 円 | | | | | | 3,700,000 円 | | | | | | 3,000,000 円 | | | | | |
| 1件あたり支給額(B/A) | 200,000 円 | | | | | | 220,000 円 | | | | | | 909,202 円 | | | | | | 100,000 円 | | | | | | 200,000 円 | | | | | |

※学部推薦

※学部推薦

※運動部部长推薦

※学部推薦

※国際交流センター管理委員会推薦

給付金等

| 種類・学年 学科 | 特別修学支援金 (給付) | | | | | | 教育ローン利子補給金 (給付) | | | | | | 授業料減免 (給付) | | | | | | 桐門の翼奨学金 (私費外国人留学生) (減免) | | | | | | | | | | | |
|-------------|-----------------|---|---|---|---|------|--------------------|----|----|----|-----|------|---------------|----|----|----|------|-------|-------------------------------|----|----|---|-----|-------|-------------|---|---|---|---|------|
| | 1 | 2 | 3 | 4 | 計 | 応募者数 | 1 | 2 | 3 | 4 | 計 | 応募者数 | 1 | 2 | 3 | 4 | 計 | 応募者数 | 1 | 2 | 3 | 4 | 計 | 応募者数 | 1 | 2 | 3 | 4 | 計 | 応募者数 |
| 日本文学科 | | 1 | | | 1 | [2] | 1 | 2 | 1 | | 4 | [4] | 1 | 2 | 4 | 2 | 9 | [12] | 6 | 5 | | | 11 | - | - | - | - | 0 | - | |
| 中国文学科※ | | | | | 0 | [0] | | 1 | 1 | 1 | 3 | [3] | 1 | 2 | 1 | 1 | 5 | [9] | | | | | 0 | - | - | - | - | 0 | - | |
| 英米文学科 | | | | | 0 | [1] | | | 2 | 2 | [2] | 1 | 2 | 2 | 2 | 7 | [12] | 2 | 4 | | | 6 | - | - | - | - | 0 | - | | |
| 教育学科 | | | | | 0 | [0] | | 1 | 1 | 1 | 3 | [3] | 1 | 2 | 1 | 1 | 5 | [7] | 11 | 12 | 2 | | 25 | - | - | - | - | 0 | - | |
| 書道学科 | | | | | 0 | [0] | | | 1 | 1 | 2 | [2] | 1 | 1 | 2 | 2 | 6 | [8] | 4 | 3 | | | 7 | - | - | - | - | 0 | - | |
| 歴史文化学科 | | | | | 0 | [0] | | | | | 0 | [0] | | | | | 0 | [0] | | | | | 0 | - | - | - | - | 0 | - | |
| 社会経済学科 | | | 1 | | 1 | [1] | 1 | | 3 | | 4 | [4] | | | 4 | 1 | 5 | [5] | 2 | 2 | 1 | | 5 | - | - | - | - | 0 | - | |
| 現代経済学科 | | | | | 0 | [0] | | 1 | | 3 | 4 | [4] | | | 1 | 2 | 3 | [7] | 5 | 1 | | | 6 | - | - | - | - | 0 | - | |
| 中国語学科 | | | | | 0 | [0] | | | 1 | 1 | 1 | [1] | 2 | 3 | 1 | 1 | 7 | [11] | | | | | 0 | - | - | - | - | 0 | - | |
| 英語学科 | | | | | 0 | [0] | | 3 | | 1 | 4 | [4] | 2 | 5 | 2 | 8 | 17 | [22] | 9 | 13 | 2 | | 24 | - | - | - | - | 0 | - | |
| 日本語学科 | | | | | 0 | [0] | | | | | 0 | [0] | | 1 | 2 | 2 | 5 | [6] | | 2 | | | 2 | - | 6 | - | - | 6 | - | |
| 法律学科 | | | 1 | | 1 | [1] | 1 | 1 | | | 2 | [2] | 6 | 2 | 4 | 3 | 15 | [16] | 6 | 1 | 3 | | 10 | - | - | - | - | 0 | - | |
| 政治学科 | | | | | 0 | [0] | | | 1 | 1 | 1 | [1] | 1 | 1 | 6 | 4 | 12 | [17] | 3 | 1 | - | | 4 | - | - | - | - | 0 | - | |
| 国際関係学科 | 1 | | | | 1 | [1] | | 1 | | 1 | 2 | [2] | 1 | | 1 | | 2 | [7] | 2 | 3 | | | 5 | - | 1 | - | - | 1 | - | |
| 国際文化学科 | | | | | 0 | [0] | | | | | 0 | [0] | 1 | 1 | | | 2 | [5] | 3 | | | | 3 | - | 1 | - | - | 1 | - | |
| 経営学科 | | | 1 | 1 | 2 | [2] | 1 | 1 | | 1 | 3 | [3] | | 2 | 4 | 2 | 8 | [14] | 5 | 4 | | | 9 | - | - | - | - | 0 | - | |
| 企業システム学科 | | | | | 0 | [0] | | | 1 | 1 | 2 | [2] | | | 1 | 2 | 3 | [5] | | | | | 0 | - | - | - | - | 0 | - | |
| 環境創造学科 | | | | | 0 | [0] | | 2 | | 2 | 4 | [4] | | 4 | 2 | 2 | 8 | [16] | 1 | 1 | | | 2 | - | - | - | - | 0 | - | |
| スポーツ科学科 | | | | | 0 | [0] | 1 | 3 | | 2 | 6 | [6] | 1 | 2 | 5 | 3 | 11 | [20] | 8 | 5 | 1 | | 14 | - | - | - | - | 0 | - | |
| 健康科学科 | | | 1 | | 1 | [1] | 1 | 2 | | 2 | 5 | [5] | 2 | 2 | | 1 | 5 | [11] | 5 | 2 | 1 | | 8 | - | - | - | - | 0 | - | |
| 看護科学科 | | | | | 0 | [0] | | | | | 0 | [0] | | | | | 0 | [0] | | | | | 0 | - | - | - | - | 0 | - | |
| 社会学科 | | | | | 0 | [0] | | | | | 0 | [0] | | | | | 0 | [0] | | | | | 0 | - | - | - | - | 0 | - | |
| 合計(A) | 1 | 1 | 4 | 1 | 7 | [9] | 6 | 18 | 10 | 18 | 52 | [52] | 21 | 32 | 43 | 39 | 135 | [210] | 72 | 58 | 11 | 0 | 141 | [528] | 8 | - | - | - | 8 | - |
| 奨学金総額 | 3,170,500 円 | | | | | | 2,009,803 円 | | | | | | 63,028,000 円 | | | | | | 78,005,500 円 | | | | | | 2,400,000 円 | | | | | |
| 1件あたり支給額 | 452,929 円 | | | | | | 38,650 円 | | | | | | 466,874 円 | | | | | | 553,230 円 | | | | | | 300,000 円 | | | | | |

※応募者数は審査対象者

※応募者数合計は審査対象者の合計

※国際交流センター管理委員会推薦

※平成29年4月より中国学科は中国文学科に名称変更。数値には中国学科学生数を含む。

※「一般奨学金」、「外国人留学生奨学金」、「スポーツ奨学金」、「特別修学支援金」、「教育ローン利子補給金」は重複給付を受けることができない。

※奨学金留学により海外留学中(学部)の者、外国人留学生で奨学助成を受けている者、休学中の者は給付の対象外とする。

※「1件あたり支給額」は「奨学金総額」/「合計」欄の人数計で算出する。

・大学院 奨学金等

奨学金・給付金等

(単位:人)

| 種類・学年 課程・専攻 | 給付奨学金 (給付) | | | | | 特別修学支援金 (給付) | | | | | 授業料減免 (減免) | | | | | |
|----------------|---------------|----|---|----|------|-----------------|---|---|---|------|---------------|---|---|---|------|-----|
| | 1 | 2 | 3 | 計 | 応募者数 | 1 | 2 | 3 | 計 | 応募者数 | 1 | 2 | 3 | 計 | 応募者数 | |
| 博士前期(修士) | 日本文学専攻 | 1 | 2 | | 3 | - | | | | 0 | [0] | | | | 0 | [0] |
| | 中国学専攻 | 1 | 1 | | 2 | - | | | | 0 | [0] | | | | 0 | [0] |
| | 英文学専攻 | 1 | 1 | | 2 | - | | | | 0 | [0] | | 1 | | 1 | [1] |
| | 教育学専攻 | 2 | | | 2 | - | | | | 0 | [0] | | | | 0 | [0] |
| | 書道学専攻 | 3 | 2 | | 5 | - | | | | 0 | [0] | | | | 0 | [0] |
| | 経済学専攻 | 1 | 1 | | 2 | - | | | | 0 | [0] | | | | 0 | [0] |
| | 法学専攻 | 1 | 1 | | 2 | - | | | | 0 | [0] | | | | 0 | [0] |
| | 政治学専攻 | | 1 | | 1 | - | | | | 0 | [0] | | | | 0 | [0] |
| | 中国言語文化学専攻 | 2 | 3 | | 5 | - | | | | 0 | [0] | | | | 0 | [0] |
| | 英語学専攻 | 3 | 2 | | 5 | - | | | | 0 | [0] | | | | 0 | [0] |
| | 日本語文化学専攻 | 1 | 2 | | 3 | - | | | | 0 | [0] | | | | 0 | [0] |
| | アジア地域研究専攻 | 3 | 1 | | 4 | - | | | | 0 | [0] | | | | 0 | [0] |
| 経営学専攻 | 2 | | | 2 | - | | | | 0 | [0] | | | | 0 | [0] | |
| スポーツ・健康科学専攻 | 2 | 3 | | 5 | - | | | | 0 | [0] | | | | 0 | [0] | |
| 博士後期 | 日本文学専攻 | | 1 | 1 | 2 | - | | | | 0 | [0] | | | | 0 | [0] |
| | 中国学専攻 | | | | 0 | - | | | | 0 | [0] | | | | 0 | [0] |
| | 書道学専攻 | 1 | 2 | | 3 | - | | | | 0 | [0] | | | | 0 | [0] |
| | 経済学専攻 | | | | 0 | - | | | | 0 | [0] | | | | 0 | [0] |
| | 法学専攻 | | | | 0 | - | | | | 0 | [0] | | | | 0 | [0] |
| | 政治学専攻 | | 1 | | 1 | - | | | | 0 | [0] | | 1 | | 1 | [1] |
| | 中国言語文化学専攻 | | | 2 | 2 | - | | | | 0 | [0] | | | | 0 | [0] |
| | 英語学専攻 | 2 | 1 | 1 | 4 | - | | 1 | | 1 | [1] | | | | 0 | [0] |
| | 日本語文化学専攻 | 1 | | | 1 | - | | | | 0 | [0] | | | | 0 | [0] |
| | アジア地域研究専攻 | | | | 0 | - | | | | 0 | [0] | | | | 0 | [0] |
| 経営学専攻 | 1 | | | 1 | - | | | | 0 | [0] | | | | 0 | [0] | |
| 合計 | 28 | 25 | 4 | 57 | - | 0 | 1 | 0 | 1 | [1] | 0 | 2 | 0 | 2 | [2] | |
| 奨学金総額 | 14,200,000 円 | | | | | 500,000 円 | | | | | 660,000 円 | | | | | |
| 1件あたり支給額 | 249,123 円 | | | | | 500,000 円 | | | | | 330,000 円 | | | | | |

※研究科推薦

法務研究科(法科大学院)

| 種類・学年 課程・専攻 | 奨学金生 A (全額給付) | | | | | 奨学金生 B (半額給付) | | | | | 奨学金生 C (奨学専用ローンの利息補給) | | | | |
|----------------|------------------|---|---|---|------|------------------|---|---|---|------|--------------------------|---|---|---|------|
| | 1 | 2 | 3 | 計 | 応募者数 | 1 | 2 | 3 | 計 | 応募者数 | 1 | 2 | 3 | 計 | 応募者数 |
| 法務専攻 | / | / | 0 | 0 | - | / | / | 0 | 0 | - | / | / | 0 | 0 | [3] |
| 奨学金総額 | 0 円 | | | | | 0 円 | | | | | 0 円 | | | | |
| 1件あたり支給額 | 0 円 | | | | | 0 円 | | | | | 0 円 | | | | |

※研究科推薦

※研究科推薦

※「1件あたり支給額」は「奨学金総額」/「合計」欄の人数計で算出する。

・大東文化大学学生災害見舞金支給状況（県別）〔平成29年度〕

（単位：人）

| 県名 | 人数(人) | 金額(円) | 状況別人数 | | | | |
|-----|-------|--------|-------|------|---------|---------|-------|
| | | | 1.全壊 | 2.半壊 | 3.一部損壊※ | 4.一部損壊※ | 5.その他 |
| 鳥取県 | 1 | 50,000 | 0 | 0 | 0 | 1 | 0 |
| 合計 | 1 | 50,000 | 0 | 0 | 0 | 1 | 0 |

※対象となった災害：鳥取県中部地震

※「3.一部損壊」は家屋等の30パーセント以上50パーセント未満の損失、「4.一部損壊」は家屋等の30パーセント未満の損失が該当する。

奨学金、見舞金、授業料減免のまとめ

・学内

奨学金

| 種類 | 総人数(人) (A) | | 総額(円) (B) | | | 一件当たり支給 額(円) (B/A) |
|-----------------------|---------------|-----|--------------|-------------|-----------|--------------------------|
| | 学部 | | 学部 | | | |
| 一般奨学金 | 学部 | 52 | 学部 | 10,400,000 | | 200,000 |
| 外国人留学生奨学金 | 学部 | 4 | 学部 | 880,000 | | 220,000 |
| 給付奨学金 | 大学院 | 57 | 大学院 | 14,200,000 | | 249,123 |
| スポーツ奨学金 | | 124 | | 112,741,000 | | 909,202 |
| 温故知新奨学金 | | 37 | | 3,700,000 | | 100,000 |
| 温故知新奨学金 (私費外国人留学生) | | 15 | | 3,000,000 | | 200,000 |
| 特別修学支援金 | 学部 | 7 | 学部 | 3,170,500 | 3,670,500 | 452,929 |
| | 大学院 | 1 | | 大学院 | | 500,000 |
| 教育ローン利子補給金 | | 52 | | 2,009,803 | | 38,650 |
| 法務研究科奨学生A | | 0 | | 0 | | 0 |
| 法務研究科奨学生B | | 0 | | 0 | | 0 |
| 法務研究科奨学生C | | 0 | | 0 | | 0 |
| 合計 | | 349 | | 150,601,303 | | 431,522 |

見舞金

| 種類 | 総人数(人) | 総額(円) |
|---------|--------|--------|
| 学生災害見舞金 | 1 | 50,000 |

授業料減免

| 種類 | 総人数(人) (A) | | 総額(円) (B) | | | 一件当たり支給 額(円) (B/A) |
|--------------------|---------------|-----|--------------|------------|------------|--------------------------|
| | 学部 | | 学部 | | | |
| 授業料減免 | 学部 | 135 | 学部 | 63,028,000 | 63,688,000 | 466,874 |
| | 大学院 | 2 | | 大学院 | | 660,000 |
| 桐門の翼 | | 141 | | 78,005,500 | | 553,230 |
| 桐門の翼 (私費外国人留学生) | | 8 | | 2,400,000 | | 300,000 |

・学外

日本学生支援機構奨学金

| 種類 | 総人数(人) (A) | | 総額(円) (B) | | | 一件当たり支給 額(円) (B/A) |
|----------|---------------|-------|--------------|---------------|---------------|--------------------------|
| | 学部 | | 学部 | | | |
| 第一種(無利息) | 学部 | 1,373 | 学部 | 911,976,000 | 929,064,000 | 664,221 |
| | 大学院 | 18 | | 大学院 | | 17,088,000 |
| 第二種(有利息) | 学部 | 3,315 | 学部 | 2,836,440,000 | 2,842,800,000 | 855,638 |
| | 大学院 | 5 | | 大学院 | | 6,360,000 |

地方自治体・財団等奨学生

| 団体数 | 総人数(人) |
|-----|--------|
| 25 | 39 |

※本人からの受給申請分のみ

② 日本学生支援機構奨学金交付状況〔平成29年度〕

平成29年11月実績

(単位:人)

| 学 部 | | 学 年 | 種 類 | 1年 | | 2年 | | 3年 | | 4年 | | 計 | | |
|-----------------|-----|-----|-----|-----|-----|-----|-----|-----|-----|-------|-------|-----|-----|-----|
| 学科 | 採択者 | | | 応募者 | 採択者 | 応募者 | 採択者 | 応募者 | 採択者 | 応募者 | 採択者 | 応募者 | 採択者 | 応募者 |
| | | | | | | | | | | | | | | |
| 日 本 文 学 科 | 第一種 | 26 | 26 | 33 | 33 | 27 | 27 | 24 | 24 | 110 | 110 | | | |
| | 第二種 | 42 | 43 | 66 | 66 | 45 | 46 | 49 | 49 | 202 | 204 | | | |
| 中 国 文 学 科 | 第一種 | 7 | 7 | 12 | 12 | 9 | 9 | 6 | 6 | 34 | 34 | | | |
| | 第二種 | 24 | 25 | 41 | 42 | 22 | 22 | 21 | 21 | 108 | 110 | | | |
| 英 米 文 学 科 | 第一種 | 27 | 27 | 12 | 12 | 29 | 29 | 13 | 13 | 81 | 81 | | | |
| | 第二種 | 34 | 39 | 51 | 51 | 38 | 38 | 38 | 38 | 161 | 166 | | | |
| 教 育 学 科 | 第一種 | 15 | 15 | 15 | 15 | 17 | 17 | 14 | 14 | 61 | 61 | | | |
| | 第二種 | 40 | 40 | 37 | 37 | 38 | 38 | 27 | 28 | 142 | 143 | | | |
| 書 道 学 科 | 第一種 | 7 | 7 | 8 | 8 | 13 | 13 | 6 | 6 | 34 | 34 | | | |
| | 第二種 | 15 | 17 | 15 | 15 | 14 | 14 | 18 | 18 | 62 | 64 | | | |
| 社 会 経 済 学 科 | 第一種 | 30 | 32 | 22 | 22 | 22 | 22 | 26 | 26 | 100 | 102 | | | |
| | 第二種 | 81 | 83 | 74 | 75 | 77 | 79 | 68 | 68 | 300 | 305 | | | |
| 現 代 経 済 学 科 | 第一種 | 20 | 20 | 11 | 11 | 17 | 17 | 17 | 17 | 65 | 65 | | | |
| | 第二種 | 59 | 60 | 45 | 45 | 51 | 51 | 45 | 45 | 200 | 201 | | | |
| 中 国 語 学 科 | 第一種 | 8 | 9 | 9 | 9 | 7 | 7 | 3 | 3 | 27 | 28 | | | |
| | 第二種 | 20 | 20 | 27 | 28 | 20 | 20 | 14 | 14 | 81 | 82 | | | |
| 英 語 学 科 | 第一種 | 41 | 41 | 41 | 42 | 37 | 37 | 34 | 34 | 153 | 154 | | | |
| | 第二種 | 68 | 72 | 90 | 90 | 78 | 78 | 71 | 71 | 307 | 311 | | | |
| 日 本 語 学 科 | 第一種 | 7 | 7 | 7 | 7 | 10 | 10 | 7 | 7 | 31 | 31 | | | |
| | 第二種 | 19 | 21 | 23 | 23 | 16 | 16 | 13 | 13 | 71 | 73 | | | |
| 法 律 学 科 | 第一種 | 39 | 39 | 28 | 30 | 36 | 36 | 27 | 27 | 130 | 132 | | | |
| | 第二種 | 69 | 76 | 75 | 75 | 79 | 82 | 66 | 66 | 289 | 299 | | | |
| 政 治 学 科 | 第一種 | 23 | 23 | 24 | 24 | 18 | 18 | 18 | 19 | 83 | 84 | | | |
| | 第二種 | 38 | 43 | 68 | 68 | 55 | 55 | 52 | 53 | 213 | 219 | | | |
| 国 際 関 係 学 科 | 第一種 | 12 | 12 | 9 | 9 | 11 | 11 | 10 | 10 | 42 | 42 | | | |
| | 第二種 | 26 | 27 | 43 | 43 | 29 | 29 | 24 | 24 | 122 | 123 | | | |
| 国 際 文 化 学 科 | 第一種 | 7 | 7 | 12 | 12 | 12 | 12 | 13 | 13 | 44 | 44 | | | |
| | 第二種 | 36 | 36 | 33 | 33 | 28 | 29 | 19 | 20 | 116 | 118 | | | |
| 経 営 学 科 | 第一種 | 44 | 44 | 38 | 38 | 21 | 21 | 29 | 29 | 132 | 132 | | | |
| | 第二種 | 101 | 107 | 125 | 126 | 72 | 74 | 60 | 60 | 358 | 367 | | | |
| 企 業 シ ス テ ム 学 科 | 第一種 | - | - | - | - | 10 | 10 | 11 | 12 | 21 | 22 | | | |
| | 第二種 | - | - | - | - | 37 | 37 | 32 | 33 | 69 | 70 | | | |
| 環 境 創 造 学 科 | 第一種 | 20 | 20 | 21 | 21 | 14 | 14 | 15 | 15 | 70 | 70 | | | |
| | 第二種 | 38 | 42 | 46 | 47 | 49 | 49 | 55 | 53 | 188 | 191 | | | |
| ス ポ ー ツ 科 学 科 | 第一種 | 26 | 26 | 26 | 26 | 28 | 28 | 15 | 14 | 95 | 94 | | | |
| | 第二種 | 47 | 49 | 45 | 47 | 37 | 37 | 52 | 52 | 181 | 185 | | | |
| 健 康 科 学 科 | 第一種 | 17 | 17 | 13 | 13 | 15 | 15 | 15 | 15 | 60 | 60 | | | |
| | 第二種 | 28 | 29 | 37 | 37 | 46 | 46 | 34 | 35 | 145 | 147 | | | |
| 合 計 | 第一種 | 376 | 379 | 341 | 344 | 353 | 353 | 303 | 304 | 1,373 | 1,380 | | | |
| | 第二種 | 785 | 829 | 941 | 948 | 831 | 840 | 758 | 761 | 3,315 | 3,378 | | | |

※平成29年4月より中国学科は中国文学科に名称変更。数値には中国学科学生数を含む。

・大学院

(単位:人)

| 課程・専攻 | 学年 | 種類 | 1年 | | 2年 | | 3年 | | 計 | |
|-------------|-----------|-----|-----|-----|-----|-----|-----|-----|-----|-----|
| | | | 採択者 | 応募者 | 採択者 | 応募者 | 採択者 | 応募者 | 採択者 | 応募者 |
| 博士前期(修士) | 日本文学専攻 | 第一種 | | | | | - | - | 0 | 0 |
| | | 第二種 | | | 1 | 1 | - | - | 1 | 1 |
| | 中国学専攻 | 第一種 | 2 | 2 | 1 | 1 | - | - | 3 | 3 |
| | | 第二種 | | | | | - | - | 0 | 0 |
| | 英文学専攻 | 第一種 | 1 | 1 | 1 | 1 | - | - | 2 | 2 |
| | | 第二種 | 1 | 1 | | | - | - | 1 | 1 |
| | 書道学専攻 | 第一種 | 2 | 2 | | | - | - | 2 | 2 |
| | | 第二種 | | | | | - | - | 0 | 0 |
| | 教育学専攻 | 第一種 | | | | | - | - | 0 | 0 |
| | | 第二種 | | | | | - | - | 0 | 0 |
| | 経済学専攻 | 第一種 | | | | | - | - | 0 | 0 |
| | | 第二種 | | | | | - | - | 0 | 0 |
| | 法学専攻 | 第一種 | | | | | - | - | 0 | 0 |
| | | 第二種 | | | | | - | - | 0 | 0 |
| | 政治学専攻 | 第一種 | | | | | - | - | 0 | 0 |
| | | 第二種 | | | | | - | - | 0 | 0 |
| | 中国言語文化学専攻 | 第一種 | 1 | 1 | | | - | - | 1 | 1 |
| | | 第二種 | 1 | 1 | | | - | - | 1 | 1 |
| | 英語学専攻 | 第一種 | 1 | 1 | | | - | - | 1 | 1 |
| | | 第二種 | 1 | 1 | | | - | - | 1 | 1 |
| 日本語文化学専攻 | 第一種 | | | | | - | - | 0 | 0 | |
| | 第二種 | | | | | - | - | 0 | 0 | |
| アジア地域研究専攻 | 第一種 | | | | | - | - | 0 | 0 | |
| | 第二種 | | | | | - | - | 0 | 0 | |
| 経営学専攻 | 第一種 | | | | | - | - | 0 | 0 | |
| | 第二種 | | | | | - | - | 0 | 0 | |
| スポーツ・健康科学専攻 | 第一種 | | | 6 | 6 | - | - | 6 | 6 | |
| | 第二種 | | | | | - | - | 0 | 0 | |
| 博士後期 | 日本文学専攻 | 第一種 | | | | | | | 0 | 0 |
| | | 第二種 | | | | | | | 0 | 0 |
| | 中国学専攻 | 第一種 | | | | | | | 0 | 0 |
| | | 第二種 | | | | | | | 0 | 0 |
| | 書道学専攻 | 第一種 | | | 1 | 1 | | | 1 | 1 |
| | | 第二種 | | | | | | | 0 | 0 |
| | 経済学専攻 | 第一種 | | | | | | | 0 | 0 |
| | | 第二種 | | | | | | | 0 | 0 |
| | 法学専攻 | 第一種 | | | | | | | 0 | 0 |
| | | 第二種 | | | | | | | 0 | 0 |
| | 政治学専攻 | 第一種 | | | | | | | 0 | 0 |
| | | 第二種 | | | | | | | 0 | 0 |
| | 中国言語文化学専攻 | 第一種 | | | | | | | 0 | 0 |
| | | 第二種 | | | | | | | 0 | 0 |
| 英語学専攻 | 第一種 | | | | | | | 0 | 0 | |
| | 第二種 | | | | | | | 0 | 0 | |
| 日本語文化学専攻 | 第一種 | | | | | | | 0 | 0 | |
| | 第二種 | | | | | | | 0 | 0 | |
| アジア地域研究専攻 | 第一種 | | | | | | | 0 | 0 | |
| | 第二種 | | | | | | | 0 | 0 | |
| 経営学専攻 | 第一種 | 1 | 1 | | | | | 1 | 1 | |
| | 第二種 | | | | | | | 0 | 0 | |
| 法務研究科法務専攻 | 第一種 | | | | | 1 | 1 | 1 | 1 | |
| | 第二種 | | | | | 1 | 1 | 1 | 1 | |
| 合計 | 第一種 | 8 | 8 | 9 | 9 | 1 | 1 | 18 | 18 | |
| | 第二種 | 3 | 3 | 1 | 1 | 1 | 1 | 5 | 5 | |

・海外留学に関する奨学金等

| 制度名 | | 採択人数(A) | 支給総額(円) (B) | 1件当たり支給額(円)(B/A) |
|----------------|-----|---------|-------------|------------------|
| 海外留学支援制度(協定派遣) | 学部 | 6 | 2,400,000 | 400,000 |
| | 大学院 | - | - | - |

※平成28年度派遣開始2名、平成29年度派遣開始4名の合計6名

③ 地方公共団体・財団等奨学生数〔平成29年度〕

平成30年3月31日現在

| 種別・学年等 | 計 | 1年 | 2年 | 3年 | 4年 | 金額 |
|-----------------------|----|----|----|----|----|---------------------|
| 青森県教育厚生会奨学金(青森) | 1 | | 1 | | | 50万円、80万円(年額) |
| 朝霞市奨学金(埼玉) | 1 | | | 1 | | 20,000円(月額) |
| あしなが育英会 | 4 | 1 | | | 3 | 40,000円、50,000円(月額) |
| 大田区奨学金(東京) | 5 | 1 | 2 | 1 | 1 | 44,000円以内(月額) |
| 川口市奨学生(埼玉) | 2 | 1 | | | 1 | 24,000円以内(月額) |
| 交通遺児育英会 | 2 | | | 1 | 1 | 60,000円(月額) |
| 三条市奨学金(新潟) | 1 | | | 1 | | 540,000円(年額) |
| 須賀川市給与奨学資金(福島) | 1 | | | | 1 | 50,000円(月額・給付) |
| 福島県奨学資金(福島) | 3 | | | 1 | 2 | 40,000円(月額) |
| 山口県ひとづくり財団奨学金 | 1 | | | 1 | | 52,000円(月額) |
| ヤマト福祉財団奨学生 | 1 | | | | 1 | 50,000円(月額・給付) |
| 村上市奨学金(新潟) | 1 | | | | 1 | 3万、5万、7万円(月額) |
| 佐久市奨学生(長野) | 3 | | | 2 | 1 | 40,000円(月額) |
| 沖縄県国際交流・人材育成財団 | 1 | | | 1 | | 55,000円(月額) |
| ツツミ奨学財団 | 2 | | 1 | 1 | | 45,000円(月額・給付) |
| 東日本大震災 みやぎこども育英基金(宮城) | 1 | | | 1 | | 30,000円(月額・給付) |
| 消防育英会奨学生 | 1 | | | 1 | | 41,000円(月額・給付) |
| 夢を応援基金(東日本大震災奨学金) | 1 | | | 1 | | 30,000円(月額・給付) |
| 熊谷市育英資金奨学生(埼玉) | 1 | | | 1 | | 30,000円(月額) |
| アキレス育英会奨学生 | 1 | | 1 | | | 30,000円(月額) |
| いわての学び希望基金奨学生(岩手) | 1 | | 1 | | | 60,000円(月額・給付) |
| 魚沼市奨学生(新潟) | 1 | 1 | | | | 50,000円(月額) |
| 札幌市奨学金(北海道) | 1 | 1 | | | | 9,000円(月額・給付) |
| 宮川宗好奨学会 | 1 | 1 | | | | 30,000円(月額・給付) |
| 米濱・リンガーハット財団 | 1 | | | 1 | | 20,000円(月額・給付) |
| 合 計 | 39 | 6 | 6 | 15 | 12 | |

※本人からの受給申請分のみ。

④ 大学学生の課外活動状況

・体育連合会会員数

平成30年6月現在

| 学年 クラブ名 | 合計 | | | 1年 | | | 2年 | | | 3年 | | | 4年 | | |
|---------------------------|-------|-------|-----|-----|-----|-----|-----|-----|-----|-----|-----|-----|-----|-----|----|
| | 計 | 男 | 女 | 計 | 男 | 女 | 計 | 男 | 女 | 計 | 男 | 女 | 計 | 男 | 女 |
| 1 合 気 道 部 | 11 | 5 | 6 | 4 | 2 | 2 | 2 | 0 | 2 | 1 | 1 | 0 | 4 | 2 | 2 |
| 2 ア イ ス ホ ッ ケ ー 部 | 28 | 26 | 2 | 7 | 7 | 0 | 8 | 8 | 0 | 6 | 6 | 0 | 7 | 5 | 2 |
| 3 ア メ リ カ ン フ ッ ト ボ ー ル 部 | 49 | 45 | 4 | 18 | 18 | 0 | 12 | 11 | 1 | 10 | 8 | 2 | 9 | 8 | 1 |
| 4 空 手 道 部 | 15 | 10 | 5 | 6 | 4 | 2 | 2 | 1 | 1 | 1 | 0 | 1 | 6 | 5 | 1 |
| 5 器 械 体 操 部 | 4 | 2 | 2 | 3 | 1 | 2 | 0 | 0 | 0 | 1 | 1 | 0 | 0 | 0 | 0 |
| 6 弓 道 部 | 42 | 26 | 16 | 12 | 5 | 7 | 13 | 8 | 5 | 9 | 7 | 2 | 8 | 6 | 2 |
| 7 競 技 ダ ン ス 部 | 9 | 2 | 7 | 4 | 1 | 3 | 2 | 0 | 2 | 3 | 1 | 2 | 0 | 0 | 0 |
| 8 剣 道 部 | 62 | 42 | 20 | 21 | 16 | 5 | 13 | 9 | 4 | 12 | 8 | 4 | 16 | 9 | 7 |
| 9 硬 式 庭 球 部 | 27 | 24 | 3 | 9 | 8 | 1 | 10 | 9 | 1 | 4 | 4 | 0 | 4 | 3 | 1 |
| 10 硬 式 野 球 部 | 139 | 135 | 4 | 28 | 27 | 1 | 34 | 32 | 2 | 42 | 41 | 1 | 35 | 35 | 0 |
| 11 ゴ ル フ 部 | 19 | 16 | 3 | 9 | 7 | 2 | 8 | 8 | 0 | 2 | 1 | 1 | 0 | 0 | 0 |
| 12 男 子 サ ッ カ ー 部 | 81 | 73 | 8 | 28 | 24 | 4 | 17 | 15 | 2 | 20 | 19 | 1 | 16 | 15 | 1 |
| 13 女 子 サ ッ カ ー 部 | 51 | 0 | 51 | 10 | 0 | 10 | 16 | 0 | 16 | 13 | 0 | 13 | 12 | 0 | 12 |
| 14 少 林 寺 拳 法 部 | 6 | 6 | 0 | 1 | 1 | 0 | 0 | 0 | 0 | 1 | 1 | 0 | 4 | 4 | 0 |
| 15 柔 道 部 | 56 | 51 | 5 | 16 | 15 | 1 | 17 | 15 | 2 | 9 | 9 | 0 | 14 | 12 | 2 |
| 16 水 泳 部 | 39 | 25 | 14 | 11 | 7 | 4 | 10 | 5 | 5 | 11 | 8 | 3 | 7 | 5 | 2 |
| 17 ス キ ー 部 | 12 | 8 | 4 | 5 | 4 | 1 | 5 | 2 | 3 | 0 | 0 | 0 | 2 | 2 | 0 |
| 18 ス ケ ー ト 部 | 27 | 7 | 20 | 12 | 4 | 8 | 7 | 2 | 5 | 5 | 0 | 5 | 3 | 1 | 2 |
| 19 相 撲 部 | 7 | 6 | 1 | 2 | 2 | 0 | 1 | 0 | 1 | 3 | 3 | 0 | 1 | 1 | 0 |
| 20 ソ フ ト テ ニ ス 部 | 38 | 31 | 7 | 6 | 5 | 1 | 11 | 7 | 4 | 11 | 10 | 1 | 10 | 9 | 1 |
| 21 卓 球 部 | 31 | 26 | 5 | 9 | 9 | 0 | 12 | 9 | 3 | 5 | 4 | 1 | 5 | 4 | 1 |
| 22 テ コ ン ド ー 部 | 21 | 14 | 7 | 5 | 3 | 2 | 3 | 1 | 2 | 8 | 5 | 3 | 5 | 5 | 0 |
| 23 ト ラ イ ア ス ロ ン 部 | 10 | 8 | 2 | 2 | 2 | 0 | 3 | 3 | 0 | 3 | 2 | 1 | 2 | 1 | 1 |
| 24 軟 式 野 球 部 | 57 | 50 | 7 | 20 | 18 | 2 | 10 | 8 | 2 | 8 | 8 | 0 | 19 | 16 | 3 |
| 25 ハ ン ド ボ ー ル 部 | 49 | 45 | 4 | 10 | 9 | 1 | 14 | 13 | 1 | 13 | 11 | 2 | 12 | 12 | 0 |
| 26 男 子 バ ス ケ ッ ト ボ ー ル 部 | 62 | 56 | 6 | 17 | 14 | 3 | 11 | 11 | 0 | 16 | 16 | 0 | 18 | 15 | 3 |
| 27 女 子 バ ス ケ ッ ト ボ ー ル 部 | 36 | 0 | 36 | 11 | 0 | 11 | 7 | 0 | 7 | 11 | 0 | 11 | 7 | 0 | 7 |
| 28 バ ド ミ ン ト ン 部 | 35 | 25 | 10 | 2 | 2 | 0 | 8 | 6 | 2 | 14 | 10 | 4 | 11 | 7 | 4 |
| 29 男 子 バ レ ー ボ ー ル 部 | 45 | 42 | 3 | 8 | 8 | 0 | 12 | 12 | 0 | 19 | 16 | 3 | 6 | 6 | 0 |
| 30 女 子 バ レ ー ボ ー ル 部 | 33 | 0 | 33 | 12 | 0 | 12 | 7 | 0 | 7 | 6 | 0 | 6 | 8 | 0 | 8 |
| 31 ボ ク シ ン グ 部 | 10 | 9 | 1 | 2 | 2 | 0 | 2 | 2 | 0 | 2 | 1 | 1 | 4 | 4 | 0 |
| 32 モ ダ ン ダ ン ス 部 | 24 | 6 | 18 | 9 | 3 | 6 | 4 | 2 | 2 | 5 | 0 | 5 | 6 | 1 | 5 |
| 33 男 子 ラ ク ロ ス 部 | 54 | 45 | 9 | 20 | 16 | 4 | 13 | 11 | 2 | 8 | 6 | 2 | 13 | 12 | 1 |
| 34 女 子 ラ ク ロ ス 部 | 31 | 0 | 31 | 6 | 0 | 6 | 10 | 0 | 10 | 6 | 0 | 6 | 9 | 0 | 9 |
| 35 ラ グ ビ ー 部 | 95 | 95 | 0 | 23 | 23 | 0 | 23 | 23 | 0 | 22 | 22 | 0 | 27 | 27 | 0 |
| 36 陸上競技部(男子長距離) | 42 | 42 | 0 | 11 | 11 | 0 | 11 | 11 | 0 | 9 | 9 | 0 | 11 | 11 | 0 |
| 陸上競技部(女子長距離) | 23 | 0 | 23 | 6 | 0 | 6 | 3 | 0 | 3 | 8 | 0 | 8 | 6 | 0 | 6 |
| 陸上競技部(短距離) | 64 | 41 | 23 | 10 | 8 | 2 | 17 | 12 | 5 | 20 | 9 | 11 | 17 | 12 | 5 |
| 37 レ ス リ ン グ 部 | 26 | 25 | 1 | 6 | 6 | 0 | 7 | 7 | 0 | 7 | 7 | 0 | 6 | 5 | 1 |
| 38 ロ ー バ ー ス カ ウ ト 部 | 22 | 19 | 3 | 10 | 7 | 3 | 5 | 5 | 0 | 3 | 3 | 0 | 4 | 4 | 0 |
| 39 自 転 車 同 好 会 | 15 | 15 | 0 | 4 | 4 | 0 | 1 | 1 | 0 | 7 | 7 | 0 | 3 | 3 | 0 |
| 40 躰 道 同 好 会 | 18 | 12 | 6 | 7 | 2 | 5 | 8 | 7 | 1 | 1 | 1 | 0 | 2 | 2 | 0 |
| 41 ス ポ ー ツ 大 東 編 集 部 | 14 | 6 | 8 | 7 | 4 | 3 | 2 | 0 | 2 | 3 | 2 | 1 | 2 | 0 | 2 |
| 合 計 | 1,539 | 1,121 | 418 | 429 | 309 | 120 | 381 | 276 | 105 | 368 | 267 | 101 | 361 | 269 | 92 |

・文化団体連合会会員数

平成30年5月1日現在

| 学年 団体名 | 合 計 | | | 1 年 | | | 2 年 | | | 3 年 | | | 4 年 | | |
|----------------------|-----|-----|-----|-----|-----|----|-----|-----|-----|-----|-----|----|-----|----|----|
| | 計 | 男 | 女 | 計 | 男 | 女 | 計 | 男 | 女 | 計 | 男 | 女 | 計 | 男 | 女 |
| 1 アカベラ部 ハーモニーコリン | 63 | 33 | 30 | 0 | 0 | 0 | 20 | 9 | 11 | 26 | 15 | 11 | 17 | 9 | 8 |
| 2 映 画 研 究 会 | 77 | 62 | 15 | 14 | 12 | 2 | 18 | 14 | 4 | 22 | 20 | 2 | 23 | 16 | 7 |
| 3 会 計 学 会 | 23 | 18 | 5 | 9 | 8 | 1 | 9 | 6 | 3 | 4 | 3 | 1 | 1 | 1 | 0 |
| 4 管 弦 楽 団 | 30 | 12 | 18 | 5 | 2 | 3 | 9 | 5 | 4 | 6 | 0 | 6 | 10 | 5 | 5 |
| 5 ギ タ ー ク ラ ブ | 13 | 11 | 2 | 3 | 2 | 1 | 3 | 3 | 0 | 4 | 4 | 0 | 3 | 2 | 1 |
| 6 軽 音 楽 部 B . B . Q | 122 | 75 | 47 | 40 | 19 | 21 | 38 | 26 | 12 | 16 | 10 | 6 | 28 | 20 | 8 |
| 7 劇 団 虚 構 | 19 | 13 | 6 | 9 | 4 | 5 | 3 | 3 | 0 | 7 | 6 | 1 | 0 | 0 | 0 |
| 8 國 文 學 研 究 会 | 21 | 16 | 5 | 5 | 4 | 1 | 6 | 4 | 2 | 4 | 4 | 0 | 6 | 4 | 2 |
| 9 琴 和 道 会 | 12 | 4 | 8 | 2 | 0 | 2 | 5 | 2 | 3 | 3 | 0 | 3 | 2 | 2 | 0 |
| 10 混 声 合 唱 団 | 18 | 8 | 10 | 4 | 3 | 1 | 5 | 1 | 4 | 6 | 4 | 2 | 3 | 0 | 3 |
| 11 写 真 部 | 50 | 27 | 23 | 13 | 10 | 3 | 14 | 7 | 7 | 12 | 7 | 5 | 11 | 3 | 8 |
| 12 将 棋 研 究 会 | 12 | 10 | 2 | 5 | 4 | 1 | 4 | 4 | 0 | 3 | 2 | 1 | 0 | 0 | 0 |
| 13 書 道 部 | 89 | 28 | 61 | 22 | 9 | 13 | 25 | 7 | 18 | 25 | 8 | 17 | 17 | 4 | 13 |
| 14 児 童 研 究 会 | 10 | 6 | 4 | 2 | 2 | 0 | 3 | 1 | 2 | 5 | 3 | 2 | 0 | 0 | 0 |
| 15 児 童 文 化 研 究 部 | 27 | 13 | 14 | 2 | 1 | 1 | 11 | 4 | 7 | 14 | 8 | 6 | 0 | 0 | 0 |
| 16 J A Z Z 研 究 会 | 16 | 6 | 10 | 4 | 0 | 4 | 5 | 2 | 3 | 5 | 3 | 2 | 2 | 1 | 1 |
| 17 吹 奏 楽 団 | 33 | 16 | 17 | 13 | 7 | 6 | 7 | 3 | 4 | 6 | 2 | 4 | 7 | 4 | 3 |
| 18 中 国 語 研 究 部 | 31 | 15 | 16 | 16 | 9 | 7 | 8 | 3 | 5 | 6 | 2 | 4 | 1 | 1 | 0 |
| 19 D . F . A . l o g | 44 | 21 | 23 | 7 | 4 | 3 | 19 | 11 | 8 | 12 | 3 | 9 | 6 | 3 | 3 |
| 20 美 術 部 | 21 | 6 | 15 | 0 | 0 | 0 | 7 | 1 | 6 | 5 | 1 | 4 | 9 | 4 | 5 |
| 21 ユースホステル研究部 | 18 | 16 | 2 | 9 | 7 | 2 | 8 | 8 | 0 | 1 | 1 | 0 | 0 | 0 | 0 |
| 22 落 語 研 究 会 | 26 | 19 | 7 | 7 | 5 | 2 | 13 | 10 | 3 | 6 | 4 | 2 | 0 | 0 | 0 |
| 合 計 | 775 | 435 | 340 | 191 | 112 | 79 | 240 | 134 | 106 | 198 | 110 | 88 | 146 | 79 | 67 |

・その他の団体会員数

平成30年5月1日現在

| 学年 団体名 | 合 計 | | | 1 年 | | | 2 年 | | | 3 年 | | | 4 年 | | |
|-------------------|-----|----|-----|-----|----|----|-----|----|----|-----|----|----|-----|---|---|
| | 計 | 男 | 女 | 計 | 男 | 女 | 計 | 男 | 女 | 計 | 男 | 女 | 計 | 男 | 女 |
| 1 中 央 執 行 委 員 会 | 29 | 19 | 10 | 13 | 8 | 5 | 11 | 8 | 3 | 5 | 3 | 2 | 0 | 0 | 0 |
| 2 大 東 祭 実 行 委 員 会 | 87 | 40 | 47 | 49 | 19 | 30 | 23 | 16 | 7 | 15 | 5 | 10 | 0 | 0 | 0 |
| 3 放 送 協 会 | 38 | 23 | 15 | 11 | 7 | 4 | 16 | 8 | 8 | 11 | 8 | 3 | 0 | 0 | 0 |
| 4 全 学 応 援 団 | 31 | 3 | 28 | 14 | 1 | 13 | 3 | 0 | 3 | 6 | 0 | 6 | 8 | 2 | 6 |
| リ ー ダ ー 部 | 3 | 3 | 0 | 1 | 1 | 0 | 0 | 0 | 0 | 0 | 0 | 0 | 2 | 2 | 0 |
| チア・リーダー部 | 28 | 0 | 28 | 13 | 0 | 13 | 3 | 0 | 3 | 6 | 0 | 6 | 6 | 0 | 6 |
| 合 計 | 185 | 85 | 100 | 87 | 35 | 52 | 53 | 32 | 21 | 37 | 16 | 21 | 8 | 2 | 6 |

・桐門スポーツ賞受賞者一覧〔平成29年度〕

| 種 別 | 運 動 部 名 | 学 部 ・ 学 科 | 学 年 | フリガナ氏名 | 性別 | 対 象 事 項 |
|--------------------|------------------|-----------------------|-----|-------------------|----|--|
| 1. 最優秀団体賞 (2団体) | 男子バスケットボール部 | | | | | 第69回全日本大学バスケットボール選手権大会 優勝(初優勝) 第93回関東大学バスケットボールリーグ戦(1部) 第3位 |
| 最優秀団体賞 | テコンドー部 | | | | | 第11回全日本学生テコンドー選手権大会 団体総合優勝(3年連続8回目) |
| 2. 最優秀個人賞 (12名) | ラグビー部 | 経済学部 社会経済学科 | 4年 | カワノ 良太 | 男 | 第54回全国大学ラグビーフットボール選手権大会 ベスト4 2017年度関東大学ラグビーマンオブザイヤー 2017年度関東大学ラグビーフットボールリーグ戦(1部) 優勝(ベスト15(FL)) 【2017年度 ラグビー部主将】 |
| 最優秀個人賞 | スキー部 | 国際関係学部 国際関係学科 | 4年 | アベ ユリカ 阿部友里香 | 女 | 平昌2018パラリンピック冬季競技大会 クロスカントリースキー/バイアスロン 日本代表 WPNS障害者ノルディックスキーワールドカップ第3戦 女子クロスカントリー・ロング・クラシカル(立位15km) 第5位 第20回全日本障害者クロスカントリースキー競技大会 立位身体1部女子(2.5km) 優勝 |
| 最優秀個人賞 | 男子バスケットボール部 | スポーツ・健康科学部 スポーツ科学科 | 4年 | クモハラ 大智 | 男 | 第69回全日本大学バスケットボール選手権大会 優勝(最優秀選手賞(MVP)) 第93回関東大学バスケットボールリーグ戦(1部) 第3位 【2017年度 男子バスケットボール部主将】 |
| 最優秀個人賞 | 陸上競技部 (女子長距離) | 外国語学部 英語学科 | 2年 | 関谷 夏希 | 女 | 第100回日本陸上競技選手権大会クロスカントリー競走(女子シニア78km) 学生優勝(日本学生陸上競技連合杯) 第29回ユニバーシアード競技大会(2017/台北) 女子5000m/10000m 日本代表 第35回全日本大学女子駅伝対校選手権大会 総合準優勝(第5区 区間賞) |
| 最優秀個人賞 | スケート部 | スポーツ・健康科学部 スポーツ科学科 | 4年 | マツザワ ユカリ 松澤優花里 | 女 | 2017/2018ジャパンカップスピードスケート競技会第2戦 女子1000m 優勝 第90回日本学生氷上競技選手権大会(スピードスケート競技) 女子1000m 第3位 第37回全日本学生スピードスケート選手権大会(女子スプリント部門) 総合第2位 |
| 最優秀個人賞 | スケート部 | スポーツ・健康科学部 スポーツ科学科 | 1年 | クマガイ 帆乃香 | 女 | 第37回全日本学生スピードスケート選手権大会 女子3000m優勝/女子5000m第3位 第85回全日本スピードスケート選手権大会 女子総合第3位 JOCジュニアオリンピックカップ 第41回全日本ジュニアスピードスケート選手権大会 女子3000m第2位 |
| 最優秀個人賞 | スケート部 | 経営学部 経営学科 | 1年 | 高橋 孝汰 | 男 | 2017/2018ジャパンカップスピードスケート競技会第2戦/第3戦 男子マスタートレース第2位 2017/2018ジャパンカップスピードスケート競技会 男子マスタートレース年間ポイントランキング 優勝 |
| 最優秀個人賞 | テコンドー部 | 文学部 英米文学科 | 3年 | 前田 寿隆 | 男 | 第11回全日本学生テコンドー選手権大会 男子63kg級 優勝 第11回全日本テコンドー選手権大会 男子58kg級 第3位 【2017年度 テコンドー部主将】 |
| 最優秀個人賞 | テコンドー部 | 外国語学部 中国語学科 | 3年 | 坂野 琢也 | 男 | 第11回全日本学生テコンドー選手権大会 男子80kg級 優勝 【2017年度 テコンドー部主務】 |
| 最優秀個人賞 | テコンドー部 | 国際関係学部 国際文化学科 | 2年 | 内村 風 | 男 | 第11回全日本テコンドー選手権大会 男子63kg級 優勝 |
| 最優秀個人賞 | テコンドー部 | 国際関係学部 国際文化学科 | 2年 | 和田 璃子 | 女 | 第11回全日本学生テコンドー選手権大会 女子57kg級 優勝 第11回全日本テコンドー選手権大会 女子57kg級 第3位 |
| 最優秀個人賞 | テコンドー部 | スポーツ・健康科学部 スポーツ科学科 | 2年 | 西後 実映 | 女 | 第11回全日本学生テコンドー選手権大会 女子46kg級 優勝 第11回全日本テコンドー選手権大会 女子46kg級 第3位 2017金貴龍カップ国際オープン大会 女子46kg級 ベスト8 |
| 3. 優秀団体賞 (3団体) | 陸上競技部 | | | | | 第35回全日本大学女子駅伝対校選手権大会 総合準優勝 第94回東京箱根間往復大学駅伝競走 出場(6年連続49回目) 天皇賜盃 第86回日本学生陸上競技対校選手権大会 男子4×400mR 第3位 |
| 優秀団体賞 | ラグビー部 | | | | | 第54回全国大学ラグビーフットボール選手権大会 ベスト4 2017年度関東大学ラグビーフットボールリーグ戦(1部) 優勝(22年ぶ)8回目 |
| 優秀団体賞 | 弓道部 | | | | | 第49回関東学生弓道選手権大会 男子団体優勝(3連覇)/女子団体準優勝 第65回全日本学生弓道王座決定戦 男子団体出場 |
| 4. 優秀個人賞 (26名) | テコンドー部 | スポーツ・健康科学部 スポーツ科学科 | 4年 | 本間 政丞 | 男 | 第23回WTF世界テコンドー選手権大会(2017年) 男子68kg級出場 第11回全日本学生テコンドー選手権大会 男子68kg級 第3位 |
| 優秀個人賞 | テコンドー部 | 国際関係学部 国際関係学科 | 4年 | 竹内 一 | 男 | 第11回全日本学生テコンドー選手権大会 男子54kg級 第3位 第11回全日本テコンドー選手権大会 男子54kg級 第3位 |
| 優秀個人賞 | テコンドー部 | 国際関係学部 国際関係学科 | 2年 | 若井 奎太 | 男 | 第11回全日本学生テコンドー選手権大会 男子54kg級 第3位 |
| 優秀個人賞 | テコンドー部 | 国際関係学部 国際関係学科 | 2年 | 石井 佑佳 | 女 | 第11回全日本学生テコンドー選手権大会 女子62kg級 第2位 |
| 優秀個人賞 | テコンドー部 | 法学部 政治学科 | 1年 | 神近 塔子 | 女 | 第11回全日本テコンドー選手権大会 女子67kg級 第2位 第11回全日本学生テコンドー選手権大会 女子67kg級 優勝 |
| 優秀個人賞 | テコンドー部 | 国際関係学部 国際文化学科 | 1年 | 岩城 遥風 | 女 | 第11回全日本学生テコンドー選手権大会 女子53kg級 第3位 |

| 種 別 | 運 動 部 名 | 学 部 ・ 学 科 | 学 年 | フリガナ氏名 | 性別 | 対 象 事 項 |
|------------------|------------------|-----------------------|-----|------------------------------|----|---|
| 優秀個人賞 | 男子バスケットボール部 | 経済学部 社会経済学科 | 3年 | クマダ 航 | 男 | 第69回全日本大学バスケットボール選手権大会 優勝(優秀選手賞(ベスト5)) 第93回関東大学バスケットボールリーグ戦(1部) 第3位(優秀選手賞(ベスト5)) |
| 優秀個人賞 | 男子バスケットボール部 | 外国語学部 英語学科 | 2年 | モチヅ ラミン MBODJ LAMINE | 男 | 第69回全日本大学バスケットボール選手権大会 優勝(優秀選手賞(ベスト5)) 第21回日本男子学生選抜バスケットボール大会 関東学生選抜 |
| 優秀個人賞 | 陸上競技部 (男子長距離) | 経済学部 社会経済学科 | 4年 | マエダ 将太 | 男 | 第42回世界クロスカントリー選手権大会(2017/カンパラ) 男子シニア日本代表 第100回日本陸上競技選手権大会クロスカントリー競走(男子シニア12km) 第6位 |
| 優秀個人賞 | 陸上競技部 (女子長距離) | スポーツ・健康科学部 スポーツ科学科 | 4年 | ヤマギ 史歩 | 女 | 第35回全日本大学女子駅伝対校選手権大会 総合準優勝(第4区 区間3位) 2017全日本大学女子選抜駅伝競走 総合第4位(第7区 区間17位) 【2017年度 陸上競技部(女子長距離) 主将】 |
| 優秀個人賞 | 陸上競技部 (女子長距離) | 経営学部 経営学科 | 3年 | ヒラキ ユミ | 女 | 第35回全日本大学女子駅伝対校選手権大会 総合準優勝(第3区 区間3位) 2017全日本大学女子選抜駅伝競走 総合第4位(第6区 区間3位) |
| 優秀個人賞 | 陸上競技部 (短距離) | スポーツ・健康科学部 スポーツ科学科 | 3年 | サトウ ヒナ | 女 | 天皇賜盃 第86回日本学生陸上競技対校選手権大会 女子400m第2位 |
| 優秀個人賞 | 陸上競技部 (女子長距離) | スポーツ・健康科学部 スポーツ科学科 | 2年 | ヤマダ カズ | 女 | 第29回ユニバーシアード競技大会(2017/台北) 女子ハーフマラソン日本代表 第20回日本学生女子ハーフマラソン選手権大会 第3位 |
| 優秀個人賞 | 陸上競技部 (女子長距離) | スポーツ・健康科学部 スポーツ科学科 | 2年 | キタハチ 亮子 | 女 | 第35回全日本大学女子駅伝対校選手権大会 総合準優勝(第2区 区間6位) 第23回関東大学女子駅伝対校選手権大会 第4位(第1区 区間賞) |
| 優秀個人賞 | 陸上競技部 (女子長距離) | スポーツ・健康科学部 スポーツ科学科 | 1年 | アキハ ユキ | 女 | 第35回全日本大学女子駅伝対校選手権大会 総合準優勝(第1区 区間12位) 2017全日本大学女子選抜駅伝競走 総合第4位(第1区 区間3位) |
| 優秀個人賞 | ラグビー部 | 環境創造学部 環境創造学科 | 3年 | ヒラタ カイ | 男 | 第54回全国大学ラグビーフットボール選手権大会 ベスト4 2017年度関東大学ラグビーフットボールリーグ戦(1部) 優勝(ベスト15(HO)) |
| 優秀個人賞 | ラグビー部 | 外国語学部 英語学科 | 3年 | アマト ファカタヴァ AMATO FAKATAVA | 男 | 第54回全国大学ラグビーフットボール選手権大会 ベスト4 2017年度関東大学ラグビーフットボールリーグ戦(1部) 優勝(ベスト15(NO. 8)) |
| 優秀個人賞 | ラグビー部 | 経済学部 社会経済学科 | 2年 | フジイ ナギ | 男 | 第54回全国大学ラグビーフットボール選手権大会 ベスト4 2017年度関東大学ラグビーフットボールリーグ戦(1部) 優勝(ベスト15(PR)) ワールドラグビーU20トロフィー2017 優勝(日本代表) |
| 優秀個人賞 | ラグビー部 | 経済学部 社会経済学科 | 2年 | ササキ タケ | 男 | 第54回全国大学ラグビーフットボール選手権大会 ベスト4 ワールドラグビーU20トロフィー2017 優勝(日本代表) |
| 優秀個人賞 | 弓道部 | 法学部 政治学科 | 4年 | イワタ セイカ | 女 | 第49回関東学生弓道選手権大会 女子個人優勝(最優秀射道賞) 第41回女子東西学生弓道選抜対抗試合 東軍代表選手 【2017年度 弓道部女子主将】 |
| 優秀個人賞 | スケート部 | 外国語学部 英語学科 | 2年 | フカシ リコ | 女 | 第86回全日本フィギュアスケート選手権大会 アイスダンス 第3位 四大陸フィギュアスケート選手権2018 アイスダンス日本代表 |
| 優秀個人賞 | レスリング部 | 経営学部 経営学科 | 4年 | ミヤハラ 将裕 | 男 | 2017全日本学生レスリング選手権大会 男子フリースタイル125kg 第2位 【2017年度 レスリング部主将】 |
| 優秀個人賞 | レスリング部 | スポーツ・健康科学部 スポーツ科学科 | 4年 | カンダ コウヤ | 男 | 2017全日本学生レスリング選手権大会 男子グレコローマンスタイル66kg 第2位 |
| 優秀個人賞 | アイスホッケー部 | 経済学部 社会経済学科 | 4年 | サシモ 海斗 | 男 | 平成29年度関東大学アイスホッケーリーグ戦 Div-1グループB準優勝(ベスト6(DF)) 【2017年度 アイスホッケー部主将】 |
| 優秀個人賞 | アイスホッケー部 | スポーツ・健康科学部 スポーツ科学科 | 2年 | モリキ シンスケ | 男 | 平成29年度関東大学アイスホッケーリーグ戦 Div-1グループB準優勝(最多ポイント賞/ベスト6(FW)) |
| 優秀個人賞 | 軟式野球部 | 環境創造学部 環境創造学科 | 3年 | イトウ 智也 | 男 | 平成29年度首都大学軟式野球連盟春季一部リーグ戦 第2位(最多勝(投手)) |
| 5. 優秀新人賞 (7名) | レスリング部 | スポーツ・健康科学部 スポーツ科学科 | 2年 | イワノ 雄徳 | 男 | 平成29年度東日本学生レスリング選手権大会(春季新人戦) 男子グレコローマンスタイル75kg級 第3位 |
| 優秀新人賞 | レスリング部 | スポーツ・健康科学部 スポーツ科学科 | 1年 | シマダ 東志 | 男 | 2017年JOCジュニアオリンピックカップ(ジュニアの部) 男子グレコローマンスタイル60kg級 第3位 |
| 優秀新人賞 | レスリング部 | 環境創造学部 環境創造学科 | 1年 | ナオト 龍人 | 男 | 平成29年度東日本学生レスリング選手権大会(春季新人戦) 男子グレコローマンスタイル71kg級 第3位 |
| 優秀新人賞 | レスリング部 | 経済学部 社会経済学科 | 1年 | イワサキ 陣也 | 男 | 平成29年度東日本学生レスリング選手権大会(秋季新人戦) 男子グレコローマンスタイル80kg級 第3位 |

| 種 別 | 運 動 部 名 | 学 部 ・ 学 科 | 学 年 | フリガナ氏名 | 性 別 | 対 象 事 項 |
|---------------------|---------------------|-----------------------|-----|----------|-----|--|
| 優秀新人賞 | 陸上競技部 (女子長距離) | スポーツ・健康科学部 スポーツ科学科 | 1年 | イノウエ 美月 | 女 | 2017全日本大学女子選抜駅伝競走 総合第4位(第3区 区間2位) |
| 優秀新人賞 | 剣道部 | 法学部 法律学科 | 2年 | ヤギタツ 康貴 | 男 | 第45回埼玉学生剣道新人戦大会(男子個人) 第2位 第63回関東東学生剣道新人戦大会 ベスト8(先鋒) |
| 優秀新人賞 | 軟式野球部 | スポーツ・健康科学部 スポーツ科学科 | 2年 | タカノ 元気 | 男 | 平成29年度首都大学軟式野球連盟春季一部リーグ戦 第2位(ホームラン王/打点王/ベストナイン外野手) |
| 6. 特別賞(団体) (1団体) | 剣道部 | | | | | 第66回関東東学生剣道優勝大会 ベスト8 第43回関東女子学生剣道優勝大会 団体第3位 第65回全日本学生剣道優勝大会 出場 第36回全日本女子学生剣道優勝大会 出場 |
| 7. 特別賞(個人) (9名) | 陸上競技部 (男子長距離) | 経営学部 経営学科 | 4年 | ハラ 法利 | 男 | 第94回東京箱根間往復大学駅伝競走予選会 第2位(個人13位) 第93回東京箱根間往復大学駅伝競走予選会 第1位(個人9位) 【2017年度 陸上競技部主将】 |
| 特別賞(個人) | 陸上競技部 (男子長距離) | 国際関係学部 国際関係学科 | 4年 | ハヤシ ヒロカ | 男 | 第94回東京箱根間往復大学駅伝競走予選会 第2位(個人9位) |
| 特別賞(個人) | 陸上競技部 (女子長距離) | 外国語学部 英語学科 | 4年 | ササキ 優子 | 女 | 【2017年度陸上競技部(女子長距離)マネージャー 兼 寮長】 |
| 特別賞(個人) | 剣道部 | 文学部 日本文学科 | 4年 | タカハシ 杏奈 | 女 | 第49回関東女子学生剣道選手権大会 ベスト16(第51回全日本女子学生剣道選手権大会出場) 平成29年度第66回岩手県下剣道選手権大会 成年女子個人優勝 |
| 特別賞(個人) | 男子バレーボール部 | 法学部 法律学科 | 4年 | イノウエ 浩希 | 男 | 2017年度秋季関東大学男子2部バレーボールリーグ戦 第3位(リベロ賞) 【2017年度 男子バレーボール部主将】 |
| 特別賞(個人) | 硬式野球部 | 国際関係学部 国際文化学科 | 4年 | ノゾキ 和希 | 男 | 平成29年度首都大学野球連盟秋季二部リーグ戦 第3位(ベストナイン(指名打者)) |
| 特別賞(個人) | 硬式野球部 | 経営学部 経営学科 | 4年 | ナカムラ ヒカル | 男 | 平成26年度首都大学野球連盟秋季二部リーグ戦 第2位 平成27年度首都大学野球連盟秋季一部リーグ戦 第6位 平成28年度首都大学野球連盟秋季二部リーグ戦 第7位 平成29年度首都大学野球連盟秋季二部リーグ戦 第3位 |
| 特別賞(個人) | 硬式野球部 | 経営学部 経営学科 | 3年 | サライ 聖南 | 男 | 平成29年度首都大学野球連盟秋季二部リーグ戦 第3位(ベストナイン(投手)) |
| 特別賞(個人) | 硬式野球部 | 国際関係学部 国際関係学科 | 3年 | オガタ 幹生 | 男 | 平成29年度首都大学野球連盟春季二部リーグ戦 第4位(ベストナイン(指名打者)) |
| 8. 感謝状(団体) (2団体) | 全学応援団 | | | | | 課外体育発展に貢献されました。 |
| 感謝状(団体) | スポーツ大東編集部 | | | | | 課外体育発展に貢献されました。 |
| 9. 感謝状(個人) (11名) | 体育連合会執行部 (器械体操部) | 環境創造学部 環境創造学科 | 4年 | タカハシ 清吾 | 男 | 大東文化大学学生自治会 第51期体育連合会 会長 大東文化大学学生自治会 第50期体育連合会 副会長 |
| 感謝状(個人) | スポーツ大東編集部 | 法学部 法律学科 | 4年 | シノヅ 麻斗 | 男 | スポーツ大東編集部 2016年度編集長 兼 広告局長 |
| 感謝状(個人) | スポーツ大東編集部 | 経済学部 社会経済学科 | 4年 | オホシ 慧 | 男 | スポーツ大東編集部 2016年度主務 |
| 感謝状(個人) | スポーツ大東編集部 | 経営学部 経営学科 | 4年 | ミヅノ 未希 | 女 | スポーツ大東編集部 2016年度財務局長 |
| 感謝状(個人) | スポーツ大東編集部 | 経済学部 社会経済学科 | 4年 | コイケ 裕太 | 男 | スポーツ大東編集部 2016年度渉外局長 |
| 感謝状(個人) | スポーツ大東編集部 | 法学部 法律学科 | 4年 | シノヅ ヒロシ | 男 | スポーツ大東編集部 2016年度渉外局次長 |
| 感謝状(個人) | スポーツ大東編集部 | 環境創造学部 環境創造学科 | 4年 | コジマ 健瑠 | 男 | スポーツ大東編集部員 2016年度関東大学スポーツ新聞連盟副連盟長 |
| 感謝状(個人) | 全学応援団 (リーダー部) | 文学部 日本文学科 | 4年 | ウチノ 著耶 | 男 | 全学応援団 第29代團長 |
| 感謝状(個人) | 全学応援団 (リーダー部) | 文学部 日本文学科 | 4年 | ハシノ 貴彦 | 男 | 全学応援団 第29代副團長 兼 リーダー部部長 |

| 種 別 | 運 動 部 名 | 学 部 ・ 学 科 | 学 年 | フリガナ氏名 | 性 別 | 対 象 事 項 |
|--------------------|-------------|------------------|-----|-------------------|-----|--|
| 感謝状(個人) | 吹奏楽団 | 経営学部 経営学科 | 4年 | イシノ けんた 五十嵐健太 | 男 | 吹奏楽団 第46期主将 |
| 感謝状(個人) | 吹奏楽団 | 経営学部 企業システム学科 | 4年 | サカエ けいみ 齋藤 優美 | 女 | 吹奏楽団 部員 |
| 10. 指導者功労賞 (1名) | 男子バスケットボール部 | | | ニシオ けんこう 西尾 吉弘 | 男 | 第69回全日本大学バスケットボール選手権大会 優勝(初優勝) |
| 11. 特別感謝状 (3名) | 剣道部 | | | ナカマ かつお 中間 和男 | 男 | 長年に亘り課外体育発展に貢献されました。 (剣道部コーチ 昭和48年度～昭和50年度) (剣道部監督 昭和51年度～平成13年度) (剣道部部長 平成14年度～平成29年度) |
| 特別感謝状 | モダンダンス部 | | | マワタリ てるこ 馬渡 照代 | 女 | 長年に亘り課外体育発展に貢献されました。 (ボート部監督 昭和48年度～昭和51年度) (モダンダンス部監督 昭和52年度～平成25年度) (モダンダンス部部長 平成26年度～平成29年度) |
| 特別感謝状 | ラグビー部 | | | オシカワ けんさ 押川 典昭 | 男 | 長年に亘り課外体育発展に貢献されました。 (ラグビー部部長 平成25年度～平成29年度) |

⑤ 大学保健室（診療所含む）月別利用状況〔平成29年度〕

<東松山キャンパス>

| 区分 | | 4月 | 5月 | 6月 | 7月 | 8月 | 9月 | 10月 | 11月 | 12月 | 1月 | 2月 | 3月 | 計 | |
|------------------|-----------------------|-----|-----|-----|-----|-----|-----|-----|-----|-----|-----|-----|-----|-------|-----|
| 合計 (延件数) | 計 | 340 | 382 | 546 | 377 | 124 | 295 | 291 | 250 | 266 | 307 | 49 | 121 | 3,348 | |
| | 男 | 194 | 253 | 344 | 247 | 74 | 171 | 166 | 158 | 152 | 191 | 30 | 77 | 2,057 | |
| | 女 | 146 | 129 | 202 | 130 | 50 | 124 | 125 | 92 | 114 | 116 | 19 | 44 | 1,291 | |
| 学 生 | 応急処置 | 計 | 63 | 89 | 103 | 75 | 6 | 41 | 64 | 53 | 44 | 16 | 2 | 7 | 563 |
| | | 男 | 40 | 54 | 51 | 42 | 4 | 14 | 29 | 27 | 22 | 10 | 1 | 4 | 298 |
| | | 女 | 23 | 35 | 52 | 33 | 2 | 27 | 35 | 26 | 22 | 6 | 1 | 3 | 265 |
| | 健康相談 | 計 | 22 | 37 | 72 | 48 | 6 | 17 | 24 | 36 | 25 | 15 | 2 | 6 | 310 |
| | | 男 | 16 | 19 | 30 | 24 | 3 | 8 | 12 | 14 | 14 | 8 | 1 | 2 | 151 |
| | | 女 | 6 | 18 | 42 | 24 | 3 | 9 | 12 | 22 | 11 | 7 | 1 | 4 | 159 |
| | 保健指導 | 計 | 3 | 16 | 52 | 25 | 2 | 5 | 2 | 3 | 2 | 5 | 1 | 3 | 119 |
| | | 男 | 3 | 12 | 45 | 14 | 1 | 3 | 2 | 3 | 2 | 2 | 1 | 0 | 88 |
| | | 女 | 0 | 4 | 7 | 11 | 1 | 2 | 0 | 0 | 0 | 3 | 0 | 3 | 31 |
| | 検査・測定 | 計 | 63 | 70 | 95 | 43 | 6 | 25 | 33 | 36 | 11 | 8 | 0 | 8 | 398 |
| | | 男 | 22 | 54 | 77 | 40 | 5 | 20 | 26 | 33 | 10 | 8 | 0 | 7 | 302 |
| | | 女 | 41 | 16 | 18 | 3 | 1 | 5 | 7 | 3 | 1 | 0 | 0 | 1 | 96 |
| | 休養 | 計 | 5 | 5 | 1 | 4 | 0 | 4 | 3 | 4 | 3 | 0 | 0 | 1 | 30 |
| | | 男 | 2 | 2 | 0 | 2 | 0 | 0 | 2 | 2 | 2 | 0 | 0 | 1 | 13 |
| | | 女 | 3 | 3 | 1 | 2 | 0 | 4 | 1 | 2 | 1 | 0 | 0 | 0 | 17 |
| | 証明書発行 (健康診断証明書) | 計 | 4 | 18 | 20 | 5 | 1 | 5 | 2 | 2 | 0 | 1 | 0 | 2 | 60 |
| | | 男 | 3 | 11 | 9 | 3 | 1 | 3 | 1 | 2 | 0 | 1 | 0 | 2 | 36 |
| | | 女 | 1 | 7 | 11 | 2 | 0 | 2 | 1 | 0 | 0 | 0 | 0 | 0 | 24 |
| | 証明書発行 (その他の証明書) | 計 | 3 | 5 | 0 | 0 | 0 | 6 | 1 | 5 | 9 | 119 | 2 | 2 | 152 |
| | | 男 | 2 | 4 | | | | 2 | 0 | 1 | 4 | 70 | 1 | 2 | 86 |
| | | 女 | 1 | 1 | | | | 4 | 1 | 4 | 5 | 49 | 1 | 0 | 66 |
| | 医療見舞金申請 (手続き問合せ含む) | 計 | 66 | 51 | 63 | 62 | 32 | 73 | 71 | 67 | 104 | 69 | 16 | 29 | 703 |
| | | 男 | 43 | 35 | 36 | 43 | 25 | 46 | 47 | 51 | 54 | 41 | 10 | 21 | 452 |
| | | 女 | 23 | 16 | 27 | 19 | 7 | 27 | 24 | 16 | 50 | 28 | 6 | 8 | 251 |
| その他 (連絡・立寄り等) | 計 | 101 | 83 | 135 | 96 | 68 | 117 | 80 | 27 | 56 | 64 | 17 | 45 | 889 | |
| | 男 | 56 | 57 | 92 | 66 | 34 | 73 | 40 | 14 | 36 | 42 | 9 | 23 | 542 | |
| | 女 | 45 | 26 | 43 | 30 | 34 | 44 | 40 | 13 | 20 | 22 | 8 | 22 | 347 | |
| 教 職 員 | 応急処置 | 計 | 10 | 7 | 3 | 17 | 3 | 2 | 8 | 12 | 9 | 5 | 3 | 12 | 91 |
| | | 男 | 7 | 4 | 2 | 12 | 1 | 2 | 4 | 6 | 6 | 4 | 1 | 9 | 58 |
| | | 女 | 3 | 3 | 1 | 5 | 2 | 0 | 4 | 6 | 3 | 1 | 2 | 3 | 33 |
| | その他 | 計 | 0 | 1 | 2 | 2 | 0 | 0 | 3 | 5 | 3 | 5 | 6 | 6 | 33 |
| | | 男 | 0 | 1 | 2 | 1 | 0 | 0 | 3 | 5 | 2 | 5 | 6 | 6 | 31 |
| | | 女 | 0 | 0 | 0 | 1 | 0 | 0 | 0 | 0 | 1 | 0 | 0 | 0 | 2 |

<板橋キャンパス>

| 区分 | | 4月 | 5月 | 6月 | 7月 | 8月 | 9月 | 10月 | 11月 | 12月 | 1月 | 2月 | 3月 | 計 | |
|------------------|-----------------------|-----|-----|-----|-----|----|-----|-----|-----|-----|-----|----|-----|-------|-----|
| 合計 (延件数) | 計 | 364 | 288 | 358 | 308 | 37 | 151 | 301 | 185 | 196 | 190 | 80 | 169 | 2,627 | |
| | 男 | 219 | 199 | 226 | 170 | 23 | 95 | 127 | 99 | 122 | 111 | 54 | 108 | 1,553 | |
| | 女 | 145 | 89 | 132 | 138 | 14 | 56 | 174 | 86 | 74 | 79 | 26 | 61 | 1,074 | |
| 学 生 | 応急処置 | 計 | 47 | 60 | 57 | 78 | 3 | 22 | 53 | 42 | 42 | 34 | 2 | 16 | 456 |
| | | 男 | 24 | 27 | 26 | 24 | 2 | 16 | 24 | 15 | 25 | 18 | 1 | 10 | 212 |
| | | 女 | 23 | 33 | 31 | 54 | 1 | 6 | 29 | 27 | 17 | 16 | 1 | 6 | 244 |
| | 健康相談 | 計 | 16 | 6 | 35 | 23 | 1 | 9 | 22 | 26 | 21 | 12 | 2 | 7 | 180 |
| | | 男 | 10 | 1 | 21 | 12 | 0 | 6 | 6 | 9 | 6 | 3 | 1 | 4 | 79 |
| | | 女 | 6 | 5 | 14 | 11 | 1 | 3 | 16 | 17 | 15 | 9 | 1 | 3 | 101 |
| | 保健指導 | 計 | 40 | 10 | 4 | 4 | 1 | 1 | 10 | 2 | 3 | 0 | 0 | 0 | 75 |
| | | 男 | 29 | 9 | 2 | 3 | 1 | 1 | 2 | 2 | 1 | 0 | 0 | 0 | 50 |
| | | 女 | 11 | 1 | 2 | 1 | 0 | 0 | 8 | 0 | 2 | 0 | 0 | 0 | 25 |
| | 検査・測定 | 計 | 126 | 94 | 48 | 21 | 4 | 11 | 33 | 23 | 17 | 12 | 1 | 4 | 394 |
| | | 男 | 72 | 74 | 39 | 18 | 4 | 8 | 27 | 18 | 14 | 7 | 0 | 3 | 284 |
| | | 女 | 54 | 20 | 9 | 3 | 0 | 3 | 6 | 5 | 3 | 5 | 1 | 1 | 110 |
| | 休養 | 計 | 1 | 1 | 3 | 3 | 0 | 3 | 5 | 2 | 2 | 1 | 0 | 0 | 21 |
| | | 男 | 0 | 0 | 0 | 0 | 0 | 0 | 2 | 0 | 0 | 0 | 0 | 0 | 2 |
| | | 女 | 1 | 1 | 3 | 3 | 0 | 3 | 3 | 2 | 2 | 1 | 0 | 0 | 19 |
| | 証明書発行 (健康診断証明書) | 計 | 4 | 16 | 12 | 10 | 1 | 9 | 1 | 1 | 1 | 0 | 2 | 3 | 60 |
| | | 男 | 1 | 15 | 11 | 7 | 1 | 5 | 1 | 1 | 1 | 0 | 2 | 2 | 47 |
| | | 女 | 3 | 1 | 1 | 3 | 0 | 4 | 0 | 0 | 0 | 0 | 0 | 1 | 13 |
| | 証明書発行 (その他の証明書) | 計 | 2 | 0 | 0 | 0 | 0 | 0 | 0 | 0 | 3 | 19 | 1 | 0 | 25 |
| | | 男 | 1 | 0 | 0 | 0 | 0 | 0 | 0 | 0 | 2 | 11 | 1 | 0 | 15 |
| | | 女 | 1 | 0 | 0 | 0 | 0 | 0 | 0 | 0 | 1 | 8 | 0 | 0 | 10 |
| | 医療見舞金申請 (手続き問合せ含む) | 計 | 52 | 43 | 62 | 52 | 10 | 33 | 73 | 57 | 48 | 49 | 22 | 53 | 554 |
| | | 男 | 32 | 31 | 40 | 35 | 7 | 22 | 50 | 34 | 33 | 29 | 16 | 32 | 361 |
| | | 女 | 20 | 12 | 22 | 17 | 3 | 11 | 23 | 23 | 15 | 20 | 6 | 21 | 193 |
| その他 (連絡・立寄り等) | 計 | 61 | 47 | 117 | 64 | 4 | 46 | 90 | 8 | 29 | 45 | 22 | 74 | 607 | |
| | 男 | 38 | 37 | 74 | 39 | 3 | 26 | 6 | 5 | 20 | 30 | 14 | 48 | 340 | |
| | 女 | 23 | 10 | 43 | 25 | 1 | 20 | 84 | 3 | 9 | 15 | 8 | 26 | 267 | |
| 教 職 員 | 応急処置 | 計 | 9 | 6 | 13 | 38 | 8 | 9 | 6 | 11 | 16 | 10 | 13 | 6 | 145 |
| | | 男 | 6 | 2 | 6 | 23 | 3 | 4 | 2 | 4 | 8 | 5 | 7 | 3 | 73 |
| | | 女 | 3 | 4 | 7 | 15 | 5 | 5 | 4 | 7 | 8 | 5 | 6 | 3 | 72 |
| | その他 | 計 | 6 | 5 | 7 | 15 | 5 | 8 | 8 | 13 | 14 | 8 | 15 | 6 | 110 |
| | | 男 | 6 | 3 | 7 | 9 | 2 | 7 | 7 | 11 | 12 | 8 | 12 | 6 | 90 |
| | | 女 | 0 | 2 | 0 | 6 | 3 | 1 | 1 | 2 | 2 | 0 | 3 | 0 | 20 |

⑥ 大学保健室（診療所含む）における応急処置症状別統計〔平成29年度〕

<東松山校舎>

| 主 訴 | 学生 | | 教職員 | | 全体 | |
|----------------|-----|-------|-----|-------|-----|-------|
| | 件数 | 割合(%) | 件数 | 割合(%) | 件数 | 割合(%) |
| 風邪に伴う諸症状 | 85 | 15.8 | 19 | 20.9 | 104 | 16.5 |
| 頭痛(偏頭痛等) | 14 | 2.6 | 8 | 8.8 | 22 | 3.5 |
| 気分不快・全身倦怠・脳貧血等 | 12 | 2.2 | 1 | 1.1 | 13 | 2.1 |
| 消化器症状 | 31 | 5.8 | 6 | 6.6 | 37 | 5.9 |
| 月経随伴症状 | 23 | 4.3 | 2 | 2.2 | 25 | 4.0 |
| 擦過傷・挫創・創傷等 | 110 | 20.5 | 5 | 5.5 | 115 | 18.3 |
| 捻挫・骨折・脱臼等 | 103 | 19.1 | 7 | 7.7 | 110 | 17.5 |
| 筋肉痛・腰痛等 | 15 | 2.8 | 5 | 5.5 | 20 | 3.2 |
| 熱傷 | 11 | 2.0 | 0 | 0.0 | 11 | 1.8 |
| 皮膚科的なもの | 59 | 11.0 | 10 | 11.0 | 69 | 11.0 |
| 眼科的なもの | 10 | 1.9 | 2 | 2.2 | 12 | 1.9 |
| 耳鼻科的なもの | 3 | 0.6 | 7 | 7.7 | 10 | 1.6 |
| 歯科的なもの | 3 | 0.6 | 0 | 0.0 | 3 | 0.5 |
| 精神科的なもの | 19 | 3.5 | 0 | 0.0 | 19 | 3.0 |
| 循環器系のもの | 3 | 0.6 | 0 | 0.0 | 3 | 0.5 |
| 泌尿器系のもの | 1 | 0.2 | 0 | 0.0 | 1 | 0.2 |
| 呼吸器系のもの | 6 | 1.1 | 0 | 0.0 | 6 | 1.0 |
| その他 | 30 | 5.6 | 19 | 20.9 | 49 | 7.8 |
| 合 計 | 538 | 100.0 | 91 | 100.0 | 629 | 100.0 |

<板橋校舎>

| 主 訴 | 学生 | | 教職員 | | 全体 | |
|----------------|-----|-------|-----|-------|-----|-------|
| | 件数 | 割合(%) | 件数 | 割合(%) | 件数 | 割合(%) |
| 風邪に伴う諸症状 | 82 | 18.0 | 22 | 15.2 | 104 | 17.3 |
| 頭痛(偏頭痛等) | 17 | 3.7 | 6 | 4.1 | 23 | 3.8 |
| 気分不快・全身倦怠・脳貧血等 | 21 | 4.6 | 3 | 2.1 | 24 | 4.0 |
| 消化器症状 | 30 | 6.6 | 7 | 4.8 | 37 | 6.2 |
| 月経随伴症状 | 21 | 4.6 | 7 | 4.8 | 28 | 4.7 |
| 擦過傷・挫創・創傷等 | 58 | 12.7 | 8 | 5.5 | 66 | 11.0 |
| 捻挫・骨折・脱臼等 | 23 | 5.0 | 4 | 2.8 | 27 | 4.5 |
| 筋肉痛・腰痛等 | 15 | 3.3 | 10 | 6.9 | 25 | 4.2 |
| 熱傷 | 8 | 1.8 | 0 | 0.0 | 8 | 1.3 |
| 皮膚科的なもの | 29 | 6.4 | 9 | 6.2 | 38 | 6.3 |
| 眼科的なもの | 4 | 0.9 | 1 | 0.7 | 5 | 0.8 |
| 耳鼻科的なもの | 10 | 2.2 | 0 | 0.0 | 10 | 1.7 |
| 歯科的なもの | 2 | 0.4 | 1 | 0.7 | 3 | 0.5 |
| 精神科的なもの | 97 | 21.3 | 7 | 4.8 | 104 | 17.3 |
| 循環器系のもの | 6 | 1.3 | 7 | 4.8 | 13 | 2.2 |
| 泌尿器系のもの | 17 | 3.7 | 0 | 0.0 | 17 | 2.8 |
| 呼吸器系のもの | 1 | 0.2 | 0 | 0.0 | 1 | 0.2 |
| その他 | 15 | 3.3 | 53 | 36.6 | 68 | 11.3 |
| 合 計 | 456 | 100.0 | 145 | 100.0 | 601 | 100.0 |

⑦ 大学定期健康診断受診状況（校舎別）〔平成30年度〕

平成30年5月1日現在

| | | 在籍者数 | | 該当者数 | | 受診者数 | | 受診率 (%) | |
|-------|---|-------|-------|-------|-------|-------|-------|---------|------|
| | | 東松山校舎 | 板橋校舎 | 東松山校舎 | 板橋校舎 | 東松山校舎 | 板橋校舎 | 東松山校舎 | 板橋校舎 |
| 1年生 | 男 | 1,845 | - | 1,844 | - | 1,819 | - | 98.6 | - |
| | 女 | 1,092 | - | 1,091 | - | 1,076 | - | 98.6 | - |
| | 計 | 2,937 | - | 2,935 | - | 2,895 | - | 98.6 | - |
| 2年生 | 男 | 1,864 | - | 1,838 | - | 1,683 | - | 91.6 | - |
| | 女 | 938 | - | 935 | - | 890 | - | 95.2 | - |
| | 計 | 2,802 | - | 2,773 | - | 2,573 | - | 92.8 | - |
| 3年生 | 男 | 275 | 1,594 | 273 | 1,587 | 255 | 1,456 | 93.4 | 91.7 |
| | 女 | 195 | 760 | 193 | 754 | 169 | 710 | 87.6 | 94.2 |
| | 計 | 470 | 2,354 | 466 | 2,341 | 424 | 2,166 | 91.0 | 92.5 |
| 4年生 | 男 | 252 | 1,727 | 244 | 1,707 | 224 | 1,546 | 91.8 | 90.6 |
| | 女 | 213 | 745 | 210 | 737 | 203 | 691 | 96.7 | 93.8 |
| | 計 | 465 | 2,472 | 454 | 2,444 | 427 | 2,237 | 94.1 | 91.5 |
| 大学院 | 男 | 20 | 68 | 20 | 61 | 16 | 52 | 80.0 | 85.2 |
| | 女 | 12 | 43 | 12 | 41 | 6 | 30 | 50.0 | 73.2 |
| | 計 | 32 | 111 | 32 | 102 | 22 | 82 | 68.8 | 80.4 |
| 法科大学院 | 男 | - | 9 | - | 9 | - | 3 | - | 33.3 |
| | 女 | - | 1 | - | 1 | - | 0 | - | 0.0 |
| | 計 | - | 10 | - | 10 | - | 3 | - | 30.0 |
| 合計 | 男 | 4,256 | 3,398 | 4,219 | 3,364 | 3,997 | 3,057 | 94.7 | 90.9 |
| | 女 | 2,450 | 1,549 | 2,441 | 1,533 | 2,344 | 1,431 | 96.0 | 93.3 |
| | 計 | 6,706 | 4,947 | 6,660 | 4,897 | 6,341 | 4,488 | 95.2 | 91.6 |

※該当者数＝休学・留学を除いた数

⑧ 大学定期健康診断受診状況（学部別）〔平成30年度〕

平成30年5月1日現在

| 学部 | 学科 | | 1年 | | | 2年 | | | 3年 | | | 4年 | | | 全体 | | |
|----------|--------|-----|-----|--------|--------|-----|--------|--------|-----|-------|--------|-----|--------|--------|-------|-------|--------|
| | | | 該当者 | 受診数 | 受診率 | 該当者 | 受診数 | 受診率 | 該当者 | 受診数 | 受診率 | 該当者 | 受診数 | 受診率 | 該当者 | 受診数 | 受診率 |
| 文 | 日本文 | 男 | 77 | 76 | 98.7% | 86 | 76 | 88.4% | 86 | 80 | 93.0% | 90 | 82 | 91.1% | 339 | 314 | 92.6% |
| | | 女 | 73 | 73 | 100.0% | 81 | 78 | 96.3% | 80 | 74 | 92.5% | 79 | 73 | 92.4% | 313 | 298 | 95.2% |
| | 中国文 | 男 | 53 | 53 | 100.0% | 51 | 40 | 78.4% | 62 | 59 | 95.2% | 45 | 41 | 91.1% | 211 | 193 | 91.5% |
| | | 女 | 21 | 20 | 95.2% | 29 | 27 | 93.1% | 37 | 37 | 100.0% | 33 | 31 | 93.9% | 120 | 115 | 95.8% |
| | 英米文 | 男 | 66 | 65 | 98.5% | 75 | 68 | 90.7% | 75 | 71 | 94.7% | 83 | 80 | 96.4% | 299 | 284 | 95.0% |
| | | 女 | 66 | 66 | 100.0% | 70 | 66 | 94.3% | 65 | 64 | 98.5% | 60 | 56 | 93.3% | 261 | 252 | 96.6% |
| | 教育 | 男 | 66 | 64 | 97.0% | 53 | 52 | 98.1% | 56 | 54 | 96.4% | 70 | 61 | 87.1% | 245 | 231 | 94.3% |
| | | 女 | 57 | 57 | 100.0% | 62 | 62 | 100.0% | 72 | 72 | 100.0% | 53 | 53 | 100.0% | 244 | 244 | 100.0% |
| | 書道 | 男 | 9 | 9 | 100.0% | 13 | 13 | 100.0% | 17 | 16 | 94.1% | 14 | 11 | 78.6% | 53 | 49 | 92.5% |
| | | 女 | 47 | 46 | 97.9% | 50 | 49 | 98.0% | 53 | 52 | 98.1% | 52 | 50 | 96.2% | 202 | 197 | 97.5% |
| | 歴史文化 | 男 | 69 | 69 | 100.0% | | | | | | | | | | 69 | 69 | 100.0% |
| | | 女 | 32 | 32 | 100.0% | | | | | | | | | | 32 | 32 | 100.0% |
| | 計 | 男 | 340 | 336 | 98.8% | 278 | 249 | 89.6% | 296 | 280 | 94.6% | 302 | 275 | 91.1% | 1,216 | 1,140 | 93.8% |
| | | 女 | 296 | 294 | 99.3% | 292 | 282 | 96.6% | 307 | 299 | 97.4% | 277 | 263 | 94.9% | 1,172 | 1,138 | 97.1% |
| | 計 | 636 | 630 | 99.1% | 570 | 531 | 93.2% | 603 | 579 | 96.0% | 579 | 538 | 92.9% | 2,388 | 2,278 | 95.4% | |
| 経済 | 社会経済 | 男 | 171 | 168 | 98.2% | 205 | 192 | 93.7% | 184 | 174 | 94.6% | 190 | 172 | 90.5% | 750 | 706 | 94.1% |
| | | 女 | 41 | 40 | 97.6% | 30 | 29 | 96.7% | 19 | 18 | 94.7% | 28 | 24 | 85.7% | 118 | 111 | 94.1% |
| | 現代経済 | 男 | 144 | 142 | 98.6% | 166 | 153 | 92.2% | 147 | 141 | 95.9% | 185 | 169 | 91.4% | 642 | 605 | 94.2% |
| | | 女 | 25 | 25 | 100.0% | 21 | 20 | 95.2% | 18 | 17 | 94.4% | 16 | 15 | 93.8% | 80 | 77 | 96.3% |
| | 計 | 男 | 315 | 310 | 98.4% | 371 | 345 | 93.0% | 331 | 315 | 95.2% | 375 | 341 | 90.9% | 1,392 | 1,311 | 94.2% |
| 女 | | 66 | 65 | 98.5% | 51 | 49 | 96.1% | 37 | 35 | 94.6% | 44 | 39 | 88.6% | 198 | 188 | 94.9% | |
| | 計 | 381 | 375 | 98.4% | 422 | 394 | 93.4% | 368 | 350 | 95.1% | 419 | 380 | 90.7% | 1,590 | 1,499 | 94.3% | |
| 外国語 | 中国語 | 男 | 44 | 44 | 100.0% | 47 | 41 | 87.2% | 53 | 37 | 69.8% | 47 | 38 | 80.9% | 191 | 160 | 83.8% |
| | | 女 | 31 | 31 | 100.0% | 30 | 26 | 86.7% | 42 | 34 | 81.0% | 37 | 33 | 89.2% | 140 | 124 | 88.6% |
| | 英語 | 男 | 105 | 102 | 97.1% | 124 | 108 | 87.1% | 107 | 87 | 81.3% | 127 | 112 | 88.2% | 463 | 409 | 88.3% |
| | | 女 | 129 | 125 | 96.9% | 128 | 119 | 93.0% | 129 | 114 | 88.4% | 140 | 127 | 90.7% | 526 | 485 | 92.2% |
| | 日本語 | 男 | 37 | 35 | 94.6% | 42 | 37 | 88.1% | 32 | 26 | 81.3% | 27 | 25 | 92.6% | 138 | 123 | 89.1% |
| | | 女 | 32 | 30 | 93.8% | 29 | 27 | 93.1% | 36 | 33 | 91.7% | 38 | 35 | 92.1% | 135 | 125 | 92.6% |
| | 計 | 男 | 186 | 181 | 97.3% | 213 | 186 | 87.3% | 192 | 150 | 78.1% | 201 | 175 | 87.1% | 792 | 692 | 87.4% |
| 女 | | 192 | 186 | 96.9% | 187 | 172 | 92.0% | 207 | 181 | 87.4% | 215 | 195 | 90.7% | 801 | 734 | 91.6% | |
| | 計 | 378 | 367 | 97.1% | 400 | 358 | 89.5% | 399 | 331 | 83.0% | 416 | 370 | 88.9% | 1,593 | 1,426 | 89.5% | |
| 法 | 法律 | 男 | 182 | 179 | 98.4% | 177 | 168 | 94.9% | 208 | 191 | 91.8% | 211 | 195 | 92.4% | 778 | 733 | 94.2% |
| | | 女 | 49 | 49 | 100.0% | 49 | 48 | 98.0% | 45 | 44 | 97.8% | 46 | 46 | 100.0% | 189 | 187 | 98.9% |
| | 政治 | 男 | 132 | 130 | 98.5% | 124 | 111 | 89.5% | 138 | 129 | 93.5% | 152 | 135 | 88.8% | 546 | 505 | 92.5% |
| | | 女 | 28 | 27 | 96.4% | 27 | 23 | 85.2% | 25 | 24 | 96.0% | 24 | 24 | 100.0% | 104 | 98 | 94.2% |
| | 計 | 男 | 314 | 309 | 98.4% | 301 | 279 | 92.7% | 346 | 320 | 92.5% | 363 | 330 | 90.9% | 1,324 | 1,238 | 93.5% |
| 女 | | 77 | 76 | 98.7% | 76 | 71 | 93.4% | 70 | 68 | 97.1% | 70 | 70 | 100.0% | 293 | 285 | 97.3% | |
| | 計 | 391 | 385 | 98.5% | 377 | 350 | 92.8% | 416 | 388 | 93.3% | 433 | 400 | 92.4% | 1,617 | 1,523 | 94.2% | |
| 国際関係 | 国際関係 | 男 | 69 | 68 | 98.6% | 62 | 57 | 91.9% | 77 | 65 | 84.4% | 70 | 61 | 87.1% | 278 | 251 | 90.3% |
| | | 女 | 37 | 37 | 100.0% | 43 | 38 | 88.4% | 39 | 28 | 71.8% | 56 | 51 | 91.1% | 175 | 154 | 88.0% |
| | 国際文化 | 男 | 44 | 44 | 100.0% | 55 | 50 | 90.9% | 51 | 48 | 94.1% | 54 | 46 | 85.2% | 204 | 188 | 92.2% |
| | | 女 | 62 | 60 | 96.8% | 50 | 47 | 94.0% | 56 | 44 | 78.6% | 50 | 49 | 98.0% | 218 | 200 | 91.7% |
| | 計 | 男 | 113 | 112 | 99.1% | 117 | 107 | 91.5% | 128 | 113 | 88.3% | 124 | 107 | 86.3% | 482 | 439 | 91.1% |
| 女 | | 99 | 97 | 98.0% | 93 | 85 | 91.4% | 95 | 72 | 75.8% | 106 | 100 | 94.3% | 393 | 354 | 90.1% | |
| | 計 | 212 | 209 | 98.6% | 210 | 192 | 91.4% | 223 | 185 | 83.0% | 230 | 207 | 90.0% | 875 | 793 | 90.6% | |
| 経営 | 経営 | 男 | 305 | 301 | 98.7% | 285 | 259 | 90.9% | 258 | 239 | 92.6% | 168 | 154 | 91.7% | 1,016 | 953 | 93.8% |
| | | 女 | 99 | 98 | 99.0% | 104 | 100 | 96.2% | 113 | 110 | 97.3% | 64 | 60 | 93.8% | 380 | 368 | 96.8% |
| | 企業システム | 男 | | | | 3 | 2 | 66.7% | 5 | 4 | 80.0% | 149 | 136 | 91.3% | 157 | 142 | 90.4% |
| | | 女 | | | | 1 | 0 | 0.0% | 0 | 0 | 0.0% | 28 | 27 | 96.4% | 29 | 27 | 93.1% |
| | 計 | 男 | 305 | 301 | 98.7% | 288 | 261 | 90.6% | 263 | 243 | 92.4% | 317 | 290 | 91.5% | 1,173 | 1,095 | 93.4% |
| 女 | | 99 | 98 | 99.0% | 105 | 100 | 95.2% | 113 | 110 | 97.3% | 92 | 87 | 94.6% | 409 | 395 | 96.6% | |
| | 計 | 404 | 399 | 98.8% | 393 | 361 | 91.9% | 376 | 353 | 93.9% | 409 | 377 | 92.2% | 1,582 | 1,490 | 94.2% | |
| 環境創造 | 環境創造 | 男 | | | | 142 | 130 | 91.5% | 159 | 148 | 93.1% | 149 | 135 | 90.6% | 450 | 413 | 91.8% |
| | | 女 | | | | 36 | 36 | 100.0% | 20 | 17 | 85.0% | 39 | 37 | 94.9% | 95 | 90 | 94.7% |
| | 計 | 男 | | | | 142 | 130 | 91.5% | 159 | 148 | 93.1% | 149 | 135 | 90.6% | 450 | 413 | 91.8% |
| | | 女 | | | | 36 | 36 | 100.0% | 20 | 17 | 85.0% | 39 | 37 | 94.9% | 95 | 90 | 94.7% |
| | 計 | | | | 178 | 166 | 93.3% | 179 | 165 | 92.2% | 188 | 172 | 91.5% | 545 | 503 | 92.3% | |
| スポーツ・健康科 | スポーツ科 | 男 | 78 | 78 | 100.0% | 82 | 81 | 98.8% | 94 | 93 | 98.9% | 62 | 61 | 98.4% | 316 | 313 | 99.1% |
| | | 女 | 44 | 44 | 100.0% | 48 | 48 | 100.0% | 43 | 43 | 100.0% | 48 | 47 | 97.9% | 183 | 182 | 99.5% |
| | 健康科 | 男 | 52 | 51 | 98.1% | 46 | 45 | 97.8% | 51 | 49 | 96.1% | 58 | 56 | 96.6% | 207 | 201 | 97.1% |
| | | 女 | 45 | 45 | 100.0% | 47 | 47 | 100.0% | 55 | 54 | 98.2% | 56 | 56 | 100.0% | 203 | 202 | 99.5% |
| | 看護科 | 男 | 12 | 12 | 100.0% | | | | | | | | | | 12 | 12 | 100.0% |
| | | 女 | 98 | 98 | 100.0% | | | | | | | | | | 98 | 98 | 100.0% |
| | 計 | 男 | 142 | 141 | 99.3% | 128 | 126 | 98.4% | 145 | 142 | 97.9% | 120 | 117 | 97.5% | 535 | 526 | 98.3% |
| 女 | | 187 | 187 | 100.0% | 95 | 95 | 100.0% | 98 | 97 | 99.0% | 104 | 103 | 99.0% | 484 | 482 | 99.6% | |
| | 計 | 329 | 328 | 99.7% | 223 | 221 | 99.1% | 243 | 239 | 98.4% | 224 | 220 | 98.2% | 1,019 | 1,008 | 98.9% | |
| 社会 | 社会 | 男 | 129 | 129 | 100.0% | | | | | | | | | | 129 | 129 | 100.0% |
| | | 女 | 75 | 73 | 97.3% | | | | | | | | | | 75 | 73 | 97.3% |
| | 計 | 男 | 129 | 129 | 100.0% | | | | | | | | | | 129 | 129 | 100.0% |
| | | 女 | 75 | 73 | 97.3% | | | | | | | | | | 75 | 73 | 97.3% |
| | 計 | 204 | 202 | 99.0% | | | | | | | | | | 204 | 202 | 99.0% | |

※平成29年4月より中国学科は中国文学科に名称変更。数値には中国学科学生数を含む。

※該当者数=休学・留学を除いた数

⑨ 大学学生相談室開室状況〔平成29年度〕

| 施設の名称 | 専任 スタッフ数 | 非常勤 スタッフ数 | 週当たり 開室日数 | 年間 開室日数 | 開室時間 | 年間相談件 数 | 備 考 |
|-------|-------------|--------------|--------------|------------|--------------------------------|------------|---|
| 板橋校舎 | 1 | 11 | 5.5日 | 約232日 | 月-金 9:00～17:00 土 9:00～12:00 | 1,429 | 専任スタッフ(臨床心理士1名) 非常勤スタッフ(医者3名・臨床心理士4名・教員(兼務)4名) |
| 東松山校舎 | 1 | 11 | 5.5日 | 約240日 | 月-金 9:00～17:00 土 9:00～12:00 | 1,417 | 専任スタッフ(臨床心理士1名) 非常勤スタッフ(医者1名・臨床心理士3名・教員(兼務)4名) |

⑩ 大学学生相談室利用状況（東松山・板橋キャンパス）〔平成29年度〕

（延人数）平成29年4月～平成30年3月

| 学年等 相談内容 | 1年 | | 2年 | | 3年 | | 4年 | | 院生 他 | | 学年学科 不明学生 | | 保護者 (家族含) | | 教職員 | | 卒業生 退学者 入学予定者 | | その他 | | 合計 | | 構成比 % | |
|-------------|----------|-----|-----|-----|-----|-----|-----|-----|------|-------|--------------|---|--------------|-----|-----|-----|---------------------|---|-----|----|-------|-------|----------|--------|
| | 男 | 女 | 男 | 女 | 男 | 女 | 男 | 女 | 男 | 女 | 男 | 女 | 男 | 女 | 男 | 女 | 男 | 女 | 男 | 女 | 男 | 女 | | 計 |
| | 心とからだの相談 | 51 | 47 | 82 | 46 | 33 | 46 | 44 | 64 | 21 | 11 | 0 | 1 | 0 | 0 | 2 | 1 | 3 | 0 | 0 | 1 | 236 | | 217 |
| 意欲わかない・不安 | 21 | 29 | 51 | 16 | 12 | 8 | 17 | 37 | 0 | 1 | 0 | 0 | 0 | 0 | 0 | 1 | 4 | 0 | 0 | 0 | 105 | 92 | 197 | 6.9% |
| 学業関係 | 36 | 41 | 83 | 31 | 19 | 4 | 25 | 31 | 1 | 0 | 0 | 0 | 0 | 0 | 0 | 0 | 0 | 0 | 0 | 0 | 164 | 107 | 271 | 9.5% |
| 転科・転学 | 14 | 6 | 2 | 11 | 0 | 0 | 0 | 0 | 0 | 0 | 0 | 0 | 0 | 0 | 0 | 0 | 0 | 0 | 0 | 0 | 16 | 17 | 33 | 1.2% |
| 留学相談 | 0 | 0 | 0 | 0 | 0 | 0 | 0 | 0 | 0 | 0 | 0 | 0 | 0 | 0 | 0 | 0 | 0 | 0 | 0 | 0 | 0 | 0 | 0 | 0.0% |
| 進路・就職・進学 | 4 | 5 | 16 | 3 | 17 | 16 | 39 | 21 | 0 | 0 | 0 | 0 | 0 | 0 | 0 | 0 | 1 | 2 | 0 | 0 | 77 | 47 | 124 | 4.4% |
| 課外活動 | 8 | 6 | 5 | 1 | 4 | 20 | 6 | 2 | 0 | 0 | 0 | 0 | 0 | 0 | 0 | 0 | 0 | 0 | 0 | 0 | 23 | 29 | 52 | 1.8% |
| 生活一般 | 14 | 33 | 33 | 3 | 8 | 6 | 29 | 1 | 1 | 2 | 0 | 0 | 0 | 0 | 0 | 0 | 14 | 0 | 0 | 0 | 99 | 45 | 144 | 5.1% |
| 経済的問題 | 0 | 1 | 0 | 0 | 3 | 1 | 1 | 0 | 1 | 0 | 0 | 0 | 0 | 0 | 0 | 0 | 0 | 0 | 0 | 0 | 5 | 2 | 7 | 0.2% |
| 性格・適性(含検査) | 8 | 7 | 12 | 11 | 13 | 9 | 9 | 9 | 1 | 5 | 0 | 0 | 0 | 0 | 0 | 0 | 0 | 0 | 0 | 0 | 43 | 41 | 84 | 3.0% |
| 対人関係 | 5 | 21 | 7 | 14 | 19 | 58 | 19 | 104 | 5 | 0 | 0 | 0 | 0 | 0 | 0 | 0 | 2 | 0 | 0 | 0 | 57 | 197 | 254 | 8.9% |
| 家族関係 | 12 | 12 | 17 | 11 | 13 | 21 | 11 | 28 | 0 | 0 | 0 | 0 | 0 | 0 | 0 | 0 | 1 | 1 | 0 | 1 | 54 | 74 | 128 | 4.5% |
| 異性・恋愛・性的悩み | 1 | 11 | 4 | 14 | 0 | 2 | 1 | 9 | 0 | 1 | 0 | 0 | 0 | 0 | 0 | 0 | 0 | 0 | 0 | 0 | 6 | 37 | 43 | 1.5% |
| 情報提供 | 6 | 4 | 6 | 3 | 1 | 0 | 4 | 0 | 0 | 0 | 2 | 3 | 0 | 18 | 2 | 0 | 0 | 0 | 0 | 0 | 21 | 28 | 49 | 1.7% |
| 学内窓口紹介 | 15 | 5 | 13 | 10 | 9 | 3 | 10 | 2 | 0 | 1 | 9 | 1 | 7 | 13 | 0 | 0 | 1 | 0 | 1 | 3 | 65 | 38 | 103 | 3.6% |
| コンサルテーション | 0 | 0 | 0 | 0 | 0 | 0 | 2 | 10 | 0 | 0 | 0 | 0 | 8 | 88 | 55 | 56 | 0 | 0 | 0 | 0 | 65 | 154 | 219 | 7.7% |
| 学内連携 | 0 | 0 | 0 | 0 | 0 | 0 | 0 | 0 | 0 | 0 | 0 | 0 | 0 | 0 | 160 | 187 | 1 | 0 | 0 | 7 | 161 | 194 | 355 | 12.5% |
| その他 | 5 | 11 | 10 | 6 | 9 | 5 | 18 | 176 | 2 | 2 | 7 | 1 | 2 | 9 | 30 | 9 | 17 | 3 | 4 | 4 | 104 | 226 | 330 | 11.6% |
| 計 | 200 | 239 | 341 | 180 | 160 | 199 | 235 | 494 | 32 | 23 | 18 | 6 | 17 | 128 | 249 | 254 | 44 | 6 | 5 | 16 | 1,301 | 1,545 | 2,846 | 100.0% |
| 合計 | 439 | 521 | 729 | 359 | 55 | 24 | 145 | 503 | 21 | 2,846 | | | | | | | | | | | | | | |

手紙・電話・メール・立ち寄りなどの利用

| | | | | | | | | | | | | | | | | | | | | | | | |
|-------------------|----|----|-----|----|----|----|-----|-----|----|----|---|---|----|----|----|----|----|----|---|----|-----|-----|-----|
| 居場所として利用 ※1 | 0 | 0 | 0 | 0 | 1 | 5 | 219 | 1 | 0 | 0 | 0 | 0 | 0 | 0 | 0 | 0 | 8 | 1 | 0 | 0 | 14 | 221 | 235 |
| 来た手紙・電話・メールなど ※2 | 30 | 59 | 122 | 42 | 26 | 37 | 54 | 74 | 12 | 14 | 7 | 8 | 11 | 98 | 56 | 56 | 52 | 10 | 7 | 10 | 377 | 408 | 785 |
| 送った手紙・電話・メールなど ※3 | 44 | 61 | 80 | 95 | 20 | 27 | 56 | 60 | 2 | 3 | 0 | 0 | 1 | 30 | 53 | 57 | 7 | 3 | 1 | 6 | 264 | 342 | 606 |
| 立ち寄り／予約など | 31 | 14 | 50 | 33 | 34 | 23 | 49 | 173 | 5 | 0 | 8 | 4 | 0 | 4 | 39 | 50 | 0 | 0 | 0 | 1 | 216 | 302 | 518 |

※1:施設的な環境から居場所としての利用は、主に板橋学生相談室のみ

※2:内347件は面接にもカウント

※3:内 179 件は面接にもカウント

⑪ 高校生徒居住区域別状況〔平成30年度〕

平成30年5月1日現在

| 区分 | | 合計 | 構成比 % | 1年 | 2年 | 3年 |
|-------------|-------|------|--------|-----|-----|-----|
| 所在地別 | | | | | | |
| 合計 | | 975 | 100.0% | 351 | 305 | 319 |
| 東京都計 | | 507 | 52.0% | 177 | 169 | 161 |
| 東 京 都 | 板橋区 | 237 | 24.3% | 85 | 84 | 68 |
| | 練馬区 | 89 | 9.1% | 31 | 27 | 31 |
| | 北区 | 42 | 4.3% | 14 | 14 | 14 |
| | 豊島区 | 24 | 2.5% | 6 | 12 | 6 |
| | 足立区 | 12 | 1.2% | 4 | 2 | 6 |
| | 江東区 | 11 | 1.1% | 4 | 5 | 2 |
| | 文京区 | 10 | 1.0% | 4 | 3 | 3 |
| | 江戸川区 | 9 | 0.9% | 6 | 1 | 2 |
| | 中野区 | 7 | 0.7% | | 3 | 4 |
| | 葛飾区 | 7 | 0.7% | 4 | 1 | 2 |
| | 西東京市 | 6 | 0.6% | 1 | 4 | 1 |
| | 世田谷区 | 5 | 0.5% | 2 | | 3 |
| | 荒川区 | 5 | 0.5% | 3 | | 2 |
| | 港区 | 5 | 0.5% | 1 | 2 | 2 |
| | 台東区 | 4 | 0.4% | 2 | | 2 |
| | 品川区 | 4 | 0.4% | 1 | 1 | 2 |
| | 新宿区 | 4 | 0.4% | 2 | 1 | 1 |
| | 中央区 | 4 | 0.4% | 1 | 2 | 1 |
| | 清瀬市 | 4 | 0.4% | 2 | | 2 |
| | 杉並区 | 3 | 0.3% | 1 | 1 | 1 |
| | 東久留米市 | 3 | 0.3% | 1 | | 2 |
| | 渋谷区 | 2 | 0.2% | | 1 | 1 |
| | 墨田区 | 2 | 0.2% | | 1 | 1 |
| | 目黒区 | 2 | 0.2% | 1 | | 1 |
| 東村山市 | 2 | 0.2% | 1 | 1 | | |
| 小平市 | 2 | 0.2% | | 2 | | |
| 府中市 | 1 | 0.1% | | 1 | | |
| 武蔵野市 | 1 | 0.1% | | | 1 | |
| 大田区 | 0 | 0.0% | | | | |
| 埼玉県計 | | 465 | 47.7% | 174 | 133 | 158 |
| 埼 玉 県 | さいたま市 | 91 | 9.3% | 33 | 30 | 28 |
| | 川口市 | 58 | 5.9% | 20 | 17 | 21 |
| | 和光市 | 48 | 4.9% | 19 | 17 | 12 |
| | 戸田市 | 41 | 4.2% | 17 | 11 | 13 |
| | 朝霞市 | 39 | 4.0% | 15 | 9 | 15 |
| | 新座市 | 38 | 3.9% | 11 | 11 | 16 |
| | 富士見市 | 28 | 2.9% | 14 | 5 | 9 |
| | 志木市 | 24 | 2.5% | 7 | 8 | 9 |
| | ふじみ野市 | 19 | 1.9% | 10 | 1 | 8 |
| | 蕨市 | 16 | 1.6% | 7 | 6 | 3 |
| | 川越市 | 15 | 1.5% | 5 | 4 | 6 |
| | 所沢市 | 12 | 1.2% | 6 | 5 | 1 |
| | 入間市 | 8 | 0.8% | 1 | 1 | 6 |
| | 鶴ヶ島市 | 5 | 0.5% | 1 | 3 | 1 |
| | 上尾市 | 4 | 0.4% | 3 | | 1 |
| | 草加市 | 4 | 0.4% | 2 | | 2 |
| | 坂戸市 | 2 | 0.2% | 1 | | 1 |
| | 春日部市 | 2 | 0.2% | | | 2 |
| | 狭山市 | 2 | 0.2% | | | 2 |
| | 八潮市 | 2 | 0.2% | 1 | | 1 |
| 東松山市 | 2 | 0.2% | | 2 | | |
| 桶川市 | 1 | 0.1% | 1 | | | |
| 白岡市 | 1 | 0.1% | | | 1 | |
| 越谷市 | 1 | 0.1% | | 1 | | |
| 吉川市 | 1 | 0.1% | | 1 | | |
| 蓮田市 | 1 | 0.1% | | 1 | | |
| その他計 | | 3 | 0.3% | 0 | 3 | 0 |
| 千葉県計 | | 3 | 0.3% | | 3 | |

⑫ 高校保健室月別利用状況〔平成29年度〕

| | 4月 | 5月 | 6月 | 7・8月 | 9月 | 10月 | 11月 | 12月 | 1月 | 2月 | 3月 | 計 |
|----|-----|-----|-----|------|-----|-----|-----|-----|-----|-----|----|-------|
| 1年 | 46 | 139 | 99 | 33 | 69 | 70 | 48 | 13 | 77 | 82 | 32 | 708 |
| 2年 | 39 | 57 | 94 | 30 | 79 | 50 | 61 | 34 | 61 | 84 | 27 | 616 |
| 3年 | 57 | 101 | 116 | 12 | 99 | 110 | 143 | 15 | 10 | 7 | 4 | 674 |
| 計 | 142 | 297 | 309 | 75 | 247 | 230 | 252 | 62 | 148 | 173 | 63 | 1,998 |

⑬ 高校保健室男女別利用状況〔平成29年度〕

・総来室比

| | 男子 | | 女子 | | 計 (人) |
|----|-------|------|-----|------|----------|
| | (人) | (%) | (人) | (%) | |
| 1年 | 392 | 55.4 | 316 | 44.6 | 708 |
| 2年 | 328 | 53.2 | 288 | 46.8 | 616 |
| 3年 | 362 | 53.7 | 312 | 46.3 | 674 |
| 計 | 1,082 | 54.2 | 916 | 45.8 | 1,998 |

・症状別比

| | 男子 | | 女子 | | 計 (人) |
|-----|-------|------|-----|------|----------|
| | (人) | (%) | (人) | (%) | |
| 内科 | 381 | 54.5 | 318 | 45.5 | 699 |
| 外科 | 276 | 51.4 | 261 | 48.6 | 537 |
| 相談 | 56 | 41.5 | 79 | 58.5 | 135 |
| その他 | 369 | 58.9 | 258 | 41.1 | 627 |
| 計 | 1,082 | 54.2 | 916 | 45.8 | 1,998 |

⑭ 高校保健室症状別統計〔平成29年度〕

・内科(相談を含む)

| | 気分不快 | 腹痛・ 生理痛 | 耳鼻咽喉 /風邪 | 頭痛 | 相談 | その他 (アレルギー等) | 計 |
|-----|------|------------|-------------|-----|-----|-----------------|-----|
| 1学期 | 87 | 42 | 50 | 37 | 49 | 13 | 278 |
| 2学期 | 99 | 53 | 118 | 39 | 45 | 21 | 375 |
| 3学期 | 39 | 16 | 49 | 26 | 41 | 10 | 181 |
| 計 | 225 | 111 | 217 | 102 | 135 | 44 | 834 |

・外科

| | 靴擦・創傷 | 打撲・捻挫 | 骨折・突指 | その他 | 合計 |
|-----|-------|-------|-------|-----|-----|
| 1学期 | 130 | 123 | 20 | 10 | 283 |
| 2学期 | 48 | 98 | 28 | 18 | 192 |
| 3学期 | 29 | 31 | 1 | 1 | 62 |
| 計 | 207 | 252 | 49 | 29 | 537 |

・その他

| | |
|-----|-----|
| 1学期 | 262 |
| 2学期 | 224 |
| 3学期 | 141 |
| 計 | 627 |

*「その他」には服薬等処置を必要としない腹痛のトイレ利用や、怪我・病気の受診の経過報告、保健室受験が含まれる。遊びにきているものはカウントせず、処置簿に記録をしたもののみ統計した。

高校生徒居住区域状況

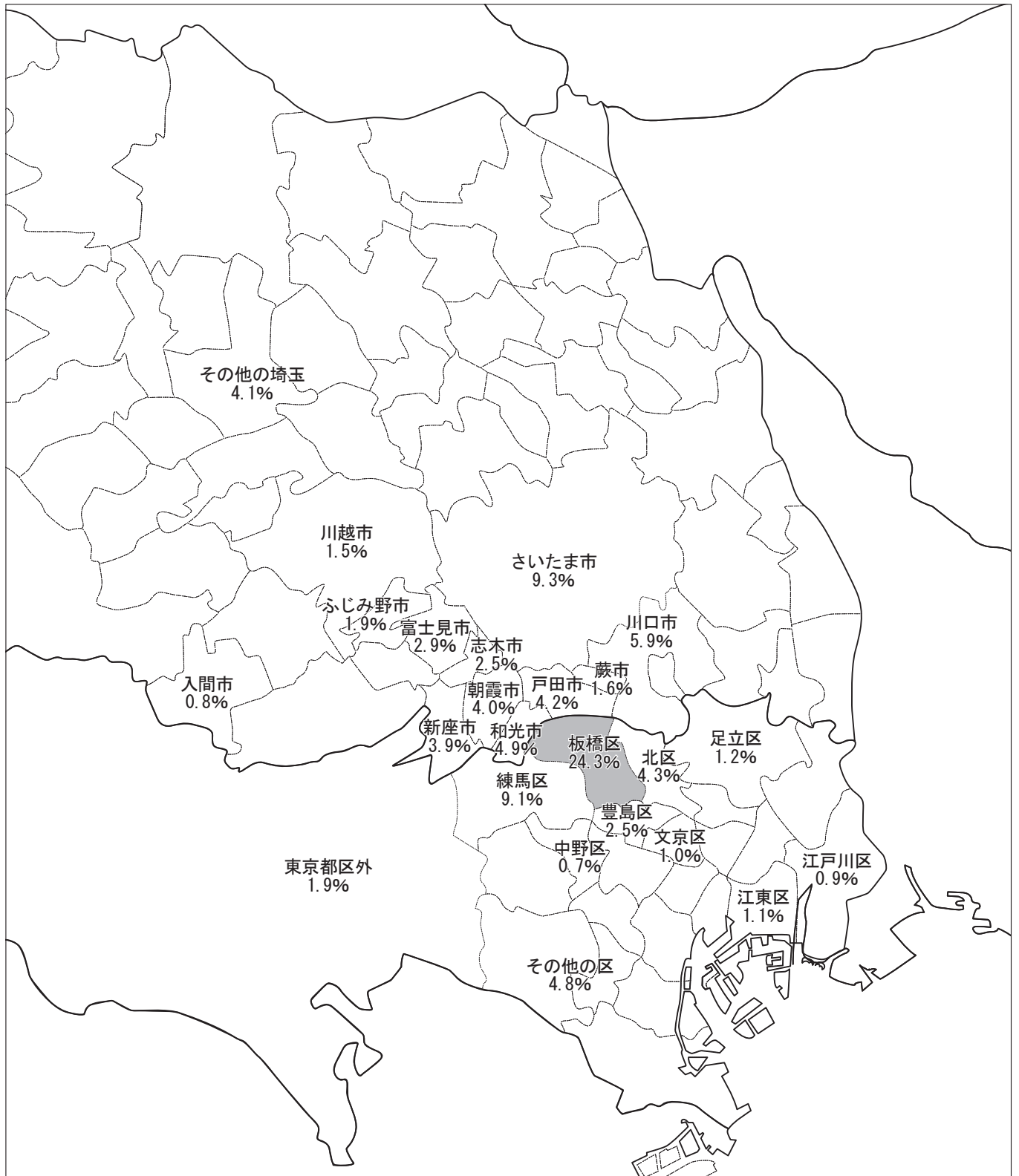

⑮幼稚園児居住区域状況及び
通園バス利用者状況〔平成30年度〕

| 地区名 | 人数 | 内通園バス利用者 | |
|---------|------|----------|----|
| 合計 | 309人 | 199人 | |
| 板橋区の計 | 292 | 186 | |
| 板橋区 | 高島平 | 76 | 19 |
| | 徳丸 | 52 | 38 |
| | 西台 | 10 | 3 |
| | 蓮根 | 22 | 15 |
| | 坂下 | 14 | 11 |
| | 四葉 | 7 | 1 |
| | 赤塚 | 11 | 6 |
| | 相生町 | 10 | 9 |
| | 中台 | 4 | 3 |
| | 新河岸 | 4 | 4 |
| | 小豆沢 | 16 | 15 |
| | 三園 | 2 | 2 |
| | 大門 | 7 | 7 |
| | 前野町 | 12 | 12 |
| | 成増 | 8 | 7 |
| | 大原町 | 5 | 5 |
| | 若木 | 3 | 3 |
| | 舟渡 | 10 | 9 |
| | 東坂下 | 6 | 4 |
| | 志村 | 4 | 4 |
| | 南常盤台 | 1 | 1 |
| | 中宿 | 1 | 1 |
| | 清水町 | 3 | 3 |
| 小茂根 | 1 | 1 | |
| 東新町 | 1 | 1 | |
| 東山町 | 1 | 1 | |
| 蓮沼町 | 1 | 1 | |
| 板橋区以外の計 | 17 | 13 | |
| 板橋区以外 | 練馬区 | 12 | 11 |
| | 北区 | 2 | 2 |
| | 和光市 | 2 | 0 |
| | 戸田市 | 1 | 0 |

幼稚園児居住区域状況

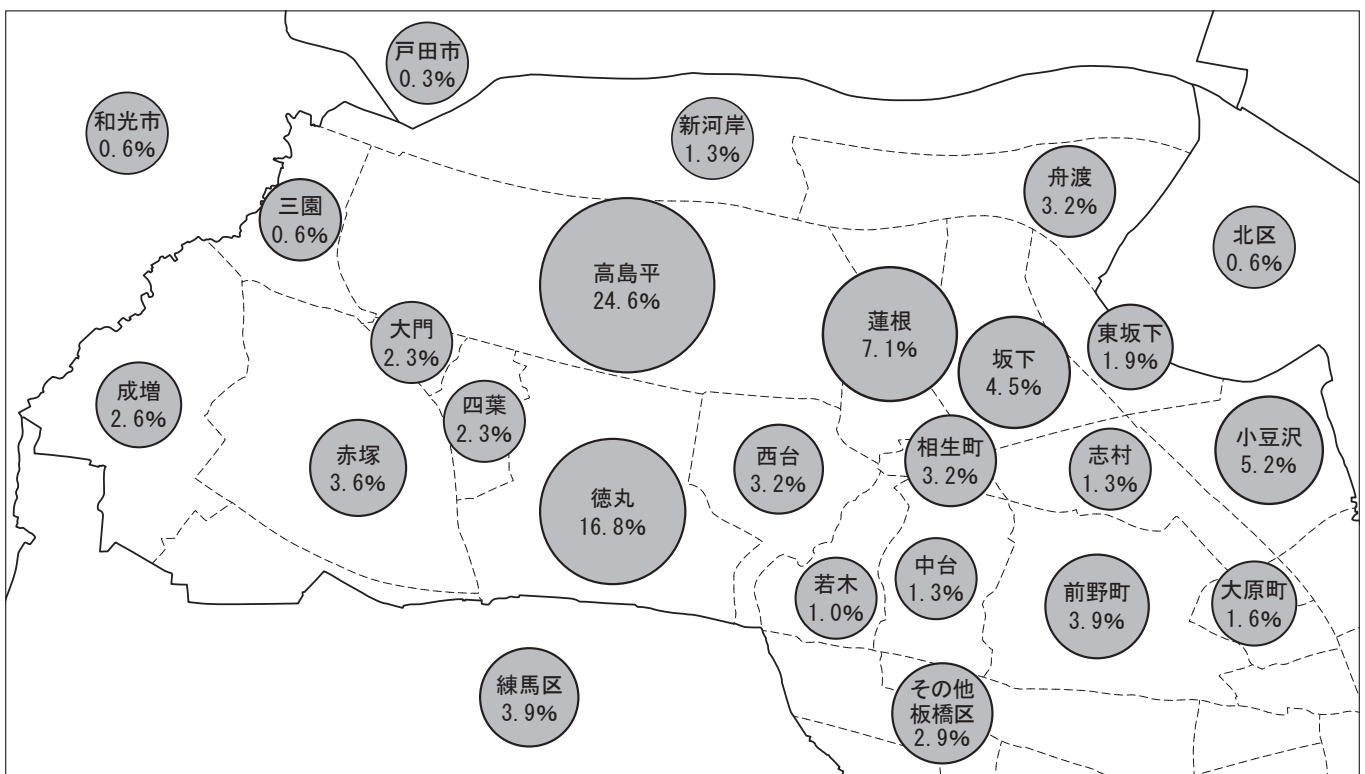

Ⅱ 教職員

1. 教職員数

① 大学等教員数〔平成30年度〕

平成30年5月1日現在

| 学部・学科等 | | 区 分 | 合 計 | | | 基礎教育科目担当 | | 専門教育科目担当 | | |
|-----------------------|-------------|------------|---------------------|-------|--------------|--------------------|----|----------|----|----|
| | | | 計 | 専任計 | 非常勤 | 専任 | 専任 | 専任 | 専任 | 専任 |
| 教 員 計 | | 計 | 358 (156) [27] 《21》 | 680 | 89 (88) 《11》 | 269 (68) [27] 《10》 | | | | |
| | | 男 | 265 (103) [13] 《17》 | 444 | 64 (63) 《9》 | 201 (40) [13] 《8》 | | | | |
| | | 女 | 93 (53) [14] 《4》 | 236 | 25 (25) 《2》 | 68 (28) [14] 《2》 | | | | |
| 学 部 計 | | 計 | 348 (156) [20] 《21》 | 629 | 89 (88) 《11》 | 259 (68) [20] 《10》 | | | | |
| | | 男 | 255 (103) [8] 《17》 | 409 | 64 63 《9》 | 191 40 8 《8》 | | | | |
| | | 女 | 93 (53) [12] 《4》 | 220 | 25 25 《2》 | 68 28 12 《2》 | | | | |
| 文 学 部 | 計 | 計 | 84 (14) [5] 《2》 | 182 | 14 (14) | 70 [5] 《2》 | | | | |
| | | 男 | 64 (10) [2] 《1》 | 120 | 10 (10) | 54 [2] 《1》 | | | | |
| | | 女 | 20 (4) [3] 《1》 | 62 | 4 (4) | 16 [3] 《1》 | | | | |
| | 日 本 文 学 科 | 計 | 15 (4) [1] | 34 | 4 (4) | 11 [1] | | | | |
| | | 男 | 13 (4) [1] | 25 | 4 (4) | 9 [1] | | | | |
| | | 女 | 2 | 9 | | 2 | | | | |
| | 中 国 文 学 科 | 計 | 10 (1) [1] | 10 | 1 (1) | 9 [1] | | | | |
| | | 男 | 8 (1) [1] | 6 | 1 (1) | 7 [1] | | | | |
| | | 女 | 2 | 4 | | 2 | | | | |
| | 英 米 文 学 科 | 計 | 12 (3) [1] 《1》 | 59 | 3 (3) | 9 [1] 《1》 | | | | |
| | | 男 | 8 (1) 《1》 | 33 | 1 (1) | 7 《1》 | | | | |
| | | 女 | 4 (2) [1] | 26 | 2 (2) | 2 [1] | | | | |
| | 教 育 学 科 | 計 | 28 (4) [1] 《1》 | 40 | 4 (4) | 24 [1] 《1》 | | | | |
| | | 男 | 18 (3) | 25 | 3 (3) | 15 | | | | |
| | | 女 | 10 (1) [1] 《1》 | 15 | 1 (1) | 9 [1] 《1》 | | | | |
| | 書 道 学 科 | 計 | 11 [1] | 34 | | 11 [1] | | | | |
| | | 男 | 11 | 27 | | 11 | | | | |
| | | 女 | [1] | 7 | | [1] | | | | |
| | 歴 史 文 化 学 科 | 計 | 8 (2) | 5 | 2 (2) | 6 | | | | |
| | | 男 | 6 (1) | 4 | 1 (1) | 5 | | | | |
| | | 女 | 2 (1) | 1 | 1 (1) | 1 | | | | |
| 経 济 学 部 | 計 | 計 | 40 (13) 《2》 | 52 | 12 (12) 《1》 | 28 (1) 《1》 | | | | |
| | | 男 | 31 (9) 《2》 | 38 | 9 (9) 《1》 | 22 《1》 | | | | |
| | | 女 | 9 (4) | 14 | 3 (3) | 6 (1) | | | | |
| | 社 会 経 济 学 科 | 計 | 20 (7) 《1》 | 32 | 7 (7) 《1》 | 13 | | | | |
| | | 男 | 15 (5) 《1》 | 23 | 5 (5) 《1》 | 10 | | | | |
| | | 女 | 5 (2) | 9 | 2 (2) | 3 | | | | |
| 現 代 経 济 学 科 | 計 | 20 (6) 《1》 | 20 | 5 (5) | 15 (1) 《1》 | | | | | |
| | 男 | 16 (4) 《1》 | 15 | 4 (4) | 12 《1》 | | | | | |
| | 女 | 4 (2) | 5 | 1 (1) | 3 (1) | | | | | |
| 外 国 語 学 部 | 計 | 計 | 49 (19) [3] 《9》 | 182 | 19 (19) 《5》 | 30 [3] 《4》 | | | | |
| | | 男 | 35 (15) [1] 《6》 | 104 | 15 (15) 《3》 | 20 [1] 《3》 | | | | |
| | | 女 | 14 (4) [2] 《3》 | 78 | 4 (4) 《2》 | 10 [2] 《1》 | | | | |
| | 中 国 語 学 科 | 計 | 12 (4) [1] 《4》 | 46 | 4 (4) 《1》 | 8 [1] 《3》 | | | | |
| | | 男 | 8 (3) 《2》 | 26 | 3 (3) | 5 《2》 | | | | |
| | | 女 | 4 (1) [1] 《2》 | 20 | 1 (1) 《1》 | 3 [1] 《1》 | | | | |
| | 英 語 学 科 | 計 | 27 (13) [1] 《5》 | 95 | 13 (13) 《4》 | 14 [1] 《1》 | | | | |
| | | 男 | 21 (10) [1] 《4》 | 58 | 10 (10) 《3》 | 11 [1] 《1》 | | | | |
| | | 女 | 6 (3) 《1》 | 37 | 3 (3) 《1》 | 3 | | | | |
| | 日 本 語 学 科 | 計 | 10 (2) [1] | 41 | 2 (2) | 8 [1] | | | | |
| | | 男 | 6 (2) | 20 | 2 (2) | 4 | | | | |
| | | 女 | 4 [1] | 21 | | 4 [1] | | | | |
| 法 学 部 | 計 | 計 | 35 (9) [1] 《1》 | 74 | 9 (9) 《1》 | 26 [1] | | | | |
| | | 男 | 28 (7) 《1》 | 55 | 7 (7) 《1》 | 21 | | | | |
| | | 女 | 7 (2) [1] | 19 | 2 (2) | 5 [1] | | | | |
| | 法 律 学 科 | 計 | 19 (4) [1] 《1》 | 44 | 4 (4) 《1》 | 15 [1] | | | | |
| | | 男 | 15 (3) 《1》 | 36 | 3 (3) 《1》 | 12 | | | | |
| | | 女 | 4 (1) [1] | 8 | 1 (1) | 3 [1] | | | | |
| 政 治 学 科 | 計 | 16 (5) | 30 | 5 (5) | 11 | | | | | |
| | 男 | 13 (4) | 19 | 4 (4) | 9 | | | | | |
| | 女 | 3 (1) | 11 | 1 (1) | 2 | | | | | |

| 学部・学科等 | | | 合 計 | | 基礎教育科目担当 | | 専門教育科目担当 | |
|------------------|--------------|------------|----------------|-----------|-----------|--------------|----------|--|
| | | | 専任計 | 非常勤 | 専任 | | 専任 | |
| 国際関係学部 | 計 | 計 | 29 (29) 《3》 | 39 | 6 (6) 《2》 | 23 (23) 《1》 | | |
| | | 男 | 19 (19) 《3》 | 19 | 3 (3) 《2》 | 16 (16) 《1》 | | |
| | | 女 | 10 (10) | 20 | 3 (3) | 7 (7) | | |
| | 国際関係学科 | 計 | 16 (16) 《2》 | 18 | 4 (4) 《2》 | 12 (12) | | |
| | | 男 | 12 (12) 《2》 | 11 | 2 (2) 《2》 | 10 (10) | | |
| | | 女 | 4 (4) | 7 | 2 (2) | 2 (2) | | |
| | 国際文化学科 | 計 | 13 (13) 《1》 | 21 | 2 (2) | 11 (11) 《1》 | | |
| | | 男 | 7 (7) 《1》 | 8 | 1 (1) | 6 (6) 《1》 | | |
| | | 女 | 6 (6) | 13 | 1 (1) | 5 (5) | | |
| | 経営学部 経営学科 | 計 | 33 (8) [1] 《2》 | 30 | 8 (8) 《1》 | 25 [1] 《1》 | | |
| | | 男 | 27 (5) [1] 《2》 | 29 | 5 (5) 《1》 | 22 [1] 《1》 | | |
| | | 女 | 6 (3) | 1 | 3 (3) | 3 | | |
| 環境創造学部 環境創造学科 | 計 | 4 (1) 《1》 | 29 | 1 (1) | 3 《1》 | | | |
| | 男 | 4 (1) 《1》 | 19 | 1 (1) | 3 《1》 | | | |
| | 女 | | 10 | | | | | |
| 健康スポーツ学部 | 計 | 計 | 55 (55) [10] | 39 | 14 (14) | 41 (41) [10] | | |
| | | 男 | 32 (32) [4] | 25 | 10 (10) | 22 (22) [4] | | |
| | | 女 | 23 (23) [6] | 14 | 4 (4) | 19 (19) [6] | | |
| | スポーツ科学科 | 計 | 21 (21) [1] | 26 | 7 (7) | 14 (14) [1] | | |
| | | 男 | 18 (18) [1] | 19 | 6 (6) | 12 (12) [1] | | |
| | | 女 | 3 (3) | 7 | 1 (1) | 2 (2) | | |
| | 健康科学科 | 計 | 17 (17) [4] | 9 | 5 (5) | 12 (12) [4] | | |
| | | 男 | 11 (11) [2] | 5 | 3 (3) | 8 (8) [2] | | |
| | | 女 | 6 (6) [2] | 4 | 2 (2) | 4 (4) [2] | | |
| | 看護学 | 計 | 17 (17) [5] | 4 | 2 (2) | 15 (15) [5] | | |
| | | 男 | 3 (3) [1] | 1 | 1 (1) | 2 (2) [1] | | |
| | | 女 | 14 (14) [4] | 3 | 1 (1) | 13 (13) [4] | | |
| 社会学部 社会学科 | 計 | 19 (8) 《1》 | 2 | 6 (5) 《1》 | 13 (3) | | | |
| | 男 | 15 (5) 《1》 | | 4 (3) 《1》 | 11 (2) | | | |
| | 女 | 4 (3) | 2 | 2 (2) | 2 (1) | | | |
| 大学院 | 計 | 5 [3] | | | 5 [3] | | | |
| | 男 | 5 [2] | | | 5 [2] | | | |
| | 女 | [1] | | | [1] | | | |
| 法務研究科 | 計 | 5 [3] | | | 5 [3] | | | |
| | 男 | 5 [2] | | | 5 [2] | | | |
| | 女 | [1] | | | [1] | | | |
| 大学付置機関 | 計 | 計 | 5 [2] | 51 | | 5 [2] | | |
| | | 男 | 5 [2] | 35 | | 5 [2] | | |
| | | 女 | | 16 | | | | |
| | 東洋研究所 | 計 | 4 | | | 4 | | |
| | | 男 | 4 | | | 4 | | |
| | | 女 | | | | | | |
| | 書道研究所 | 計 | 1 | | | 1 | | |
| | | 男 | 1 | | | 1 | | |
| | | 女 | | | | | | |
| | 教職課程センター | 計 | | 43 | | | | |
| 男 | | | 35 | | | | | |
| 女 | | | 8 | | | | | |
| 国際交流センター | 計 | [2] | 8 | | [2] | | | |
| | 男 | [2] | | | [2] | | | |
| | 女 | | 8 | | | | | |
| 法人 | 計 | 計 | [2] | | | [2] | | |
| | | 男 | [1] | | | [1] | | |
| | | 女 | [1] | | | [1] | | |
| | 大東文化歴史資料館 | 計 | [2] | | | [2] | | |
| | | 男 | [1] | | | [1] | | |
| | | 女 | [1] | | | [1] | | |

(注1) ()内は東松山校舎所属の教員数で内数

(注2) []内は以下の身分で外数

特任教授 11名(日本文学科・書道学科・中国語学科・経営学科・スポーツ科学科・健康科学科・看護学科・法務研究科)

特任准教授 8名(中国文学科・英米文学科・教育学科・日本語学科・法律学科・国際交流センター・大東文化歴史資料館)

特任講師 2名(英語学科・大東文化歴史資料館)

特任助手 6名(健康科学科・看護学科)

(注3) 《 》内は外国人教員数で内数※注2の身分の者を含める

(注4) 助教 12名(中国文学科・書道学科・現代経済学科・中国語学科・英語学科・日本語学科・国際関係学科・環境創造学科・看護学科)は便宜上専門科目担当に入れる

(注5) 教育学科専門教育科目担当者に教職等分野担当者を含む。

(注6) 大東文化歴史資料館の教員2名(特任准教授1名・特任講師1名)は東洋研究所より出向

(注7) 教職課程センター専任教員は所属学科に含める

② 大学等職員数〔平成30年度〕

平成30年5月1日現在

| 区分 部別等 | | 職 員 | | | 板 橋 校 舎 | | | 東 松 山 校 舎 | | | アル バイト | 備 考 | |
|---------------------|----------------------|-----|-----|-----------|---------|-----|------|-----------|-----|------|-----------|-----|--|
| | | 合 計 | 専任計 | 嘱託 臨時計 | 職員計 | 専 任 | 嘱託臨時 | 職員計 | 専 任 | 嘱託臨時 | | | |
| 総 合 計 | 計 | 256 | 201 | 55 | 174 | 140 | 34 | 82 | 61 | 21 | ※89 | | |
| | 男 | 146 | 130 | 16 | 103 | 92 | 11 | 43 | 38 | 5 | | | |
| | 女 | 110 | 71 | 39 | 71 | 48 | 23 | 39 | 23 | 16 | | | |
| 監 査 室 | 計 | 2 | 2 | | 2 | 2 | | | | | | | |
| | 男 | 1 | 1 | | 1 | 1 | | | | | | | |
| | 女 | 1 | 1 | | 1 | 1 | | | | | | | |
| 大東文化歴史資料館 事 務 室 | 計 | | | | | | | | | | | | |
| | 男 | | | | | | | | | | | | |
| | 女 | | | | | | | | | | | | |
| 学園総合情報センター 事 務 室 | 計 | 10 | 7 | 3 | 6 | 5 | 1 | 4 | 2 | 2 | | | |
| | 男 | 7 | 7 | | 5 | 5 | | 2 | 2 | | | | |
| | 女 | 3 | | 3 | 1 | | 1 | 2 | | 2 | | | |
| 総合企画室 | 計 | 5 | 4 | 1 | 5 | 4 | 1 | | | | 1 | | |
| | 男 | 2 | 2 | | 2 | 2 | | | | | | | |
| | 女 | 3 | 2 | 1 | 3 | 2 | 1 | | | | | | |
| 事 務 局 | 事務局計 | 計 | 57 | 45 | 12 | 45 | 36 | 9 | 12 | 9 | 3 | 3 | |
| | | 男 | 41 | 37 | 4 | 31 | 29 | 2 | 10 | 8 | 2 | | |
| | | 女 | 16 | 8 | 8 | 14 | 7 | 7 | 2 | 1 | 1 | | |
| | 事務局 | 計 | 1 | 1 | | 1 | 1 | | | | | | |
| | | 男 | 1 | 1 | | 1 | 1 | | | | | | |
| | | 女 | | | | | | | | | | | |
| | 総務部 | 計 | 23 | 20 | 3 | 23 | 20 | 3 | | | | | |
| | | 男 | 15 | 15 | | 15 | 15 | | | | | | |
| | | 女 | 8 | 5 | 3 | 8 | 5 | 3 | | | | | |
| | 財務部 | 計 | 8 | 7 | 1 | 8 | 7 | 1 | | | | 1 | |
| | | 男 | 5 | 5 | | 5 | 5 | | | | | | |
| | | 女 | 3 | 2 | 1 | 3 | 2 | 1 | | | | | |
| | 管理部 | 計 | 13 | 8 | 5 | 13 | 8 | 5 | | | | | |
| | | 男 | 10 | 8 | 2 | 10 | 8 | 2 | | | | | |
| | | 女 | 3 | | 3 | 3 | | 3 | | | | | |
| | 東松山事務部 | 計 | 12 | 9 | 3 | | | | 12 | 9 | 3 | 2 | |
| | | 男 | 10 | 8 | 2 | | | | 10 | 8 | 2 | | |
| | | 女 | 2 | 1 | 1 | | | | 2 | 1 | 1 | | |
| 学 務 局 | 学務局計 | 計 | 21 | 20 | 1 | 8 | 7 | 1 | 13 | 13 | | 14 | |
| | | 男 | 14 | 14 | | 5 | 5 | | 9 | 9 | | | |
| | | 女 | 7 | 6 | 1 | 3 | 2 | 1 | 4 | 4 | | | |
| | 学務局 | 計 | | | | | | | | | | | |
| | | 男 | | | | | | | | | | | |
| | | 女 | | | | | | | | | | | |
| | 学務部 | 計 | 8 | 7 | 1 | 8 | 7 | 1 | | | | | |
| | | 男 | 5 | 5 | | 5 | 5 | | | | | | |
| | | 女 | 3 | 2 | 1 | 3 | 2 | 1 | | | | | |
| | 東松山教務事務室 | 計 | 13 | 13 | | | | | 13 | 13 | | 14 | |
| | | 男 | 9 | 9 | | | | | 9 | 9 | | | |
| | | 女 | 4 | 4 | | | | | 4 | 4 | | | |
| 学 務 局 | 学部・大学院 事 務 室 計 | 計 | 53 | 44 | 9 | 41 | 35 | 6 | 12 | 9 | 3 | 31 | |
| | | 男 | 30 | 27 | 3 | 23 | 21 | 2 | 7 | 6 | 1 | | |
| | | 女 | 23 | 17 | 6 | 18 | 14 | 4 | 5 | 3 | 2 | | |
| | 文学部事務室 | 計 | 11 | 7 | 4 | 10 | 7 | 3 | 1 | | 1 | 9 | |
| | | 男 | 5 | 5 | | 5 | 5 | | | | | | |
| | | 女 | 6 | 2 | 4 | 5 | 2 | 3 | 1 | | 1 | | |
| | 経済学部事務室 | 計 | 4 | 4 | | 4 | 4 | | | | | 4 | |
| | | 男 | 3 | 3 | | 3 | 3 | | | | | | |
| | | 女 | 1 | 1 | | 1 | 1 | | | | | | |
| | 外国語学部事務室 | 計 | 5 | 5 | | 5 | 5 | | | | | 4 | |
| | | 男 | 3 | 3 | | 3 | 3 | | | | | | |
| | | 女 | 2 | 2 | | 2 | 2 | | | | | | |

| 区分 部別等 | | | 職員 | | | 板橋校舎 | | | 東松山校舎 | | | アルバイト | 備考 |
|------------------------------------|---|----|-----|-----|-----------|------|----|------|-------|----|------|-----------|----|
| | | | 合計 | 専任計 | 嘱託 臨時計 | 職員計 | 専任 | 嘱託臨時 | 職員計 | 専任 | 嘱託臨時 | | |
| （学 部・大 学 院 等 等 ） | 法学部事務室 | 計 | 5 | 4 | 1 | 5 | 4 | 1 | | | | 5 | |
| | | 男 | 2 | 1 | 1 | 2 | 1 | 1 | | | | | |
| | | 女 | 3 | 3 | | 3 | 3 | | | | | | |
| | 国際関係学部 事務室 | 計 | 4 | 3 | 1 | | | | 4 | 3 | 1 | 1 | |
| | | 男 | 1 | 1 | | | | | 1 | 1 | | | |
| | | 女 | 3 | 2 | 1 | | | | 3 | 2 | 1 | | |
| | 経営学部事務室 | 計 | 4 | 4 | | 4 | 4 | | | | | 2 | |
| | | 男 | 1 | 1 | | 1 | 1 | | | | | | |
| | | 女 | 3 | 3 | | 3 | 3 | | | | | | |
| | 環境創造学部 事務室 | 計 | | | | | | | | | | 1 | |
| | | 男 | | | | | | | | | | | |
| | | 女 | | | | | | | | | | | |
| | スポーツ・ 健康科学部 事務室 | 計 | 7 | 6 | 1 | | | | 7 | 6 | 1 | 4 | |
| | | 男 | 6 | 5 | 1 | | | | 6 | 5 | 1 | | |
| | | 女 | 1 | 1 | | | | | 1 | 1 | | | |
| | 社会学部事務室 | 計 | 5 | 4 | 1 | 5 | 4 | 1 | | | | | |
| | | 男 | 3 | 3 | | 3 | 3 | | | | | | |
| | | 女 | 2 | 1 | 1 | 2 | 1 | 1 | | | | | |
| 大学院事務室 | 計 | 5 | 5 | | 5 | 5 | | | | | | | |
| | 男 | 3 | 3 | | 3 | 3 | | | | | | | |
| | 女 | 2 | 2 | | 2 | 2 | | | | | | | |
| 法務研究科事務室 | 計 | 3 | 2 | 1 | 3 | 2 | 1 | | | | 1 | 信濃町 校舎 | |
| | 男 | 3 | 2 | 1 | 3 | 2 | 1 | | | | | | |
| | 女 | | | | | | | | | | | | |
| 大 学 付 置 機 関 | 大学付置機関 計 | 計 | 108 | 79 | 29 | 67 | 51 | 16 | 41 | 28 | 13 | 40 | |
| | | 男 | 51 | 42 | 9 | 36 | 29 | 7 | 15 | 13 | 2 | | |
| | | 女 | 57 | 37 | 20 | 31 | 22 | 9 | 26 | 15 | 11 | | |
| | 図書館事務部 | 計 | 17 | 12 | 5 | 9 | 6 | 3 | 8 | 6 | 2 | 4 | |
| | | 男 | 6 | 6 | | 3 | 3 | | 3 | 3 | | | |
| | | 女 | 11 | 6 | 5 | 6 | 3 | 3 | 5 | 3 | 2 | | |
| | ピアトリクス・ ポター TM 資料館 事務室 | 計 | 2 | | 2 | | | | 2 | | 2 | 4 | |
| | | 男 | | | | | | | | | | | |
| | | 女 | 2 | | 2 | | | | 2 | | 2 | | |
| | 北京事務所事務室 | 計 | | | | | | | | | | | |
| | | 男 | | | | | | | | | | | |
| | | 女 | | | | | | | | | | | |
| | 東洋研究所事務室 | 計 | 2 | 1 | 1 | 2 | 1 | 1 | | | | | |
| | | 男 | | | | | | | | | | | |
| | | 女 | 2 | 1 | 1 | 2 | 1 | 1 | | | | | |
| | 書道研究所事務室 | 計 | 4 | 4 | | 4 | 4 | | | | | 5 | |
| | | 男 | 2 | 2 | | 2 | 2 | | | | | | |
| | | 女 | 2 | 2 | | 2 | 2 | | | | | | |
| 入学センター事務室 | 計 | 13 | 11 | 2 | 13 | 11 | 2 | | | | 1 | | |
| | 男 | 9 | 8 | 1 | 9 | 8 | 1 | | | | | | |
| | 女 | 4 | 3 | 1 | 4 | 3 | 1 | | | | | | |
| 学生支援センター 事務室 | 計 | 19 | 17 | 2 | 10 | 9 | 1 | 9 | 8 | 1 | 17 | | |
| | 男 | 8 | 7 | 1 | 5 | 4 | 1 | 3 | 3 | | | | |
| | 女 | 11 | 10 | 1 | 5 | 5 | | 6 | 5 | 1 | | | |
| キャリアセンター 事務室 | 計 | 13 | 13 | | 8 | 8 | | 5 | 5 | | 3 | | |
| | 男 | 9 | 9 | | 6 | 6 | | 3 | 3 | | | | |
| | 女 | 4 | 4 | | 2 | 2 | | 2 | 2 | | | | |
| 教職課程センター 事務室 | 計 | 15 | 6 | 9 | 10 | 4 | 6 | 5 | 2 | 3 | 1 | | |
| | 男 | 8 | 2 | 6 | 6 | 1 | 5 | 2 | 1 | 1 | | | |
| | 女 | 7 | 4 | 3 | 4 | 3 | 1 | 3 | 1 | 2 | | | |
| 国際交流センター 事務室 | 計 | 10 | 7 | 3 | 6 | 4 | 2 | 4 | 3 | 1 | | | |
| | 男 | 5 | 5 | | 4 | 4 | | 1 | 1 | | | | |
| | 女 | 5 | 2 | 3 | 2 | | 2 | 3 | 2 | 1 | | | |
| スポーツ振興 センター 事務室 | 計 | 6 | 3 | 3 | 1 | | 1 | 5 | 3 | 2 | 1 | | |
| | 男 | 2 | 1 | 1 | | | | 2 | 1 | 1 | | | |
| | 女 | 4 | 2 | 2 | 1 | | 1 | 3 | 2 | 1 | | | |
| 地域連携センター 事務室 | 計 | 7 | 5 | 2 | 4 | 4 | | 3 | 1 | 2 | 4 | | |
| | 男 | 2 | 2 | | 1 | 1 | | 1 | 1 | | | | |
| | 女 | 5 | 3 | 2 | 3 | 3 | | 2 | | 2 | | | |

(注) アルバイトは外数。但し、学生アルバイト及び社会学部社会学科の教育支援助手を除く。

法務研究科事務室(信濃町校舎)、北京事務所事務室は板橋校舎に含める。

嘱託臨時は、特別専任事務職員・特別契約職員・専門嘱託・特任嘱託(学校医除く)・臨時職員の数。

大東文化歴史資料館事務室の教員2名は算入しない。

③ 高校・幼稚園 教職員数〔平成30年度〕

平成30年5月1日現在

| 区分 部別等 | | 教 員 | | | 備 考 |
|-----------|---|------------|---------|--------|-----------------------------|
| | | 計 (A+B) | 常勤(A) | 非常勤(B) | |
| 設 置 校 計 | 計 | 107 | 51 [13] | 43 | []は嘱託講師、契約専任実習助手、契約教諭の合計で外数 |
| | 男 | 64 | 33 [2] | 29 | |
| | 女 | 43 | 18 [11] | 14 | |
| 高 校 | 計 | 93 | 46 [4] | 43 | []は嘱託講師、契約専任実習助手の合計で外数 |
| | 男 | 62 | 31 [2] | 29 | |
| | 女 | 31 | 15 [2] | 14 | |
| 幼 稚 園 | 計 | 14 | 5 [9] | | []は契約教諭で外数 |
| | 男 | 2 | 2 | | |
| | 女 | 12 | 3 [9] | | |

| 区分 部別等 | | 職 員 | | | アルバイト | 備 考 |
|-----------|---|------------|-------------|--------------------|-------|-----|
| | | 計 (A+B) | 専任職員 (A) | 嘱託・ 臨時職員 (B) | | |
| 設 置 校 計 | 計 | 10 | 4 | 6 | 3 | |
| | 男 | 2 | 2 | | | |
| | 女 | 8 | 2 | 6 | | |
| 高 校 | 計 | 9 | 3 | 6 | 1 | |
| | 男 | 2 | 2 | | | |
| | 女 | 7 | 1 | 6 | | |
| 幼 稚 園 | 計 | 1 | 1 | | 2 | |
| | 男 | | | | | |
| | 女 | 1 | 1 | | | |

(注)1「嘱託・臨時職員」は、専門嘱託・臨時職員の数。
 2 アルバイトは外数で合計に含めない。
 3 アルバイトは学生アルバイトを除く。

専任（常勤）教職員の教育担当・校舎別構成比

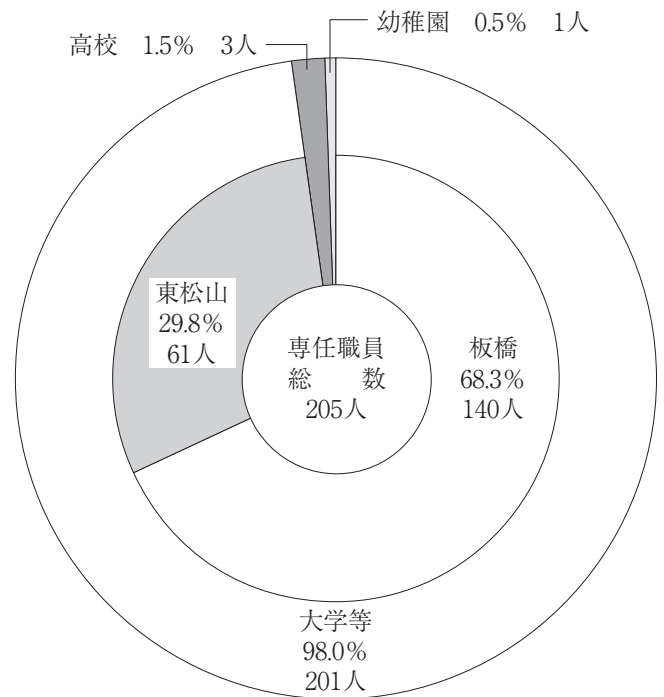
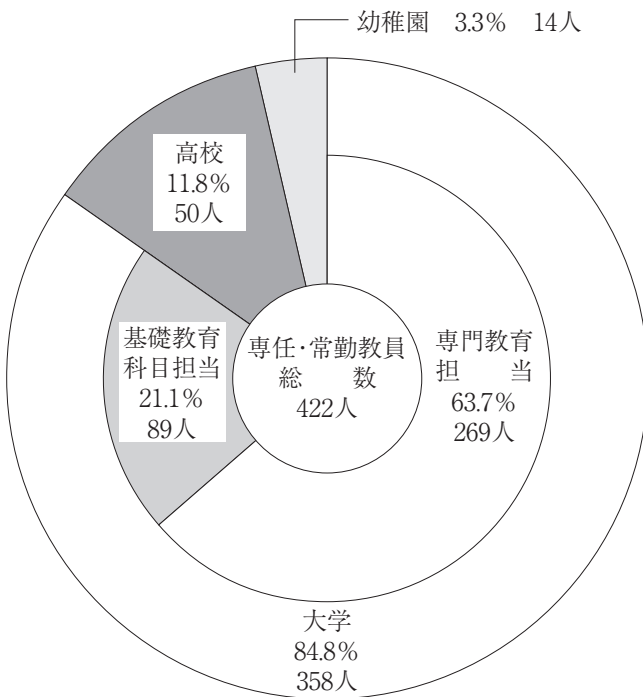

④ 大学等職位別教員数〔平成30年度〕

平成30年5月1日現在

| 区分 学部等 | | 専任 | | | | | 非常勤 | | | |
|-----------|--------|----------|----------|--------|--------|-------|-------|---------|-------|----|
| | | 専任計 | 教授 | 准教授 | 講師 | 助教 | 助手 | 非常勤講師 | 研究補助員 | TA |
| 合計 | 計 | 358 (27) | 196 (11) | 95 (8) | 53 (2) | 12 | 2 (6) | 680 [6] | 8 | 16 |
| | 男 | 265 (13) | 162 (7) | 63 (4) | 34 (1) | 5 | 1 (1) | 444 [5] | 3 | 13 |
| | 女 | 93 (14) | 34 (4) | 32 (4) | 19 (1) | 7 | 1 (5) | 236 [1] | 5 | 3 |
| 学部合計 | 計 | 348 (20) | 189 (8) | 93 (5) | 52 (1) | 12 | 2 (6) | 629 [6] | 8 | 16 |
| | 男 | 255 (8) | 155 (5) | 61 (1) | 33 (1) | 5 | 1 (1) | 409 [5] | 3 | 13 |
| | 女 | 93 (12) | 34 (3) | 32 (4) | 19 | 7 | 1 (5) | 220 [1] | 5 | 3 |
| 文学部 | 計 | 計 | 84 (5) | 39 (2) | 29 (3) | 14 | 2 | 182 [4] | 2 | 8 |
| | | 男 | 64 (2) | 34 (1) | 20 (1) | 9 | 1 | 120 [3] | 1 | 5 |
| | | 女 | 20 (3) | 5 (1) | 9 (2) | 5 | 1 | 62 [1] | 1 | 3 |
| | 日本文学科 | 計 | 15 (1) | 9 (1) | 5 | 1 | | 34 | 1 | 1 |
| | | 男 | 13 (1) | 8 (1) | 4 | 1 | | 25 | | |
| | | 女 | 2 | 1 | 1 | | | 9 | 1 | 1 |
| | 中国文学科 | 計 | 10 (1) | 3 | 4 (1) | 2 | 1 | 10 [2] | | 2 |
| | | 男 | 8 (1) | 3 | 4 (1) | 1 | | 6 [1] | | 2 |
| | | 女 | 2 | | | 1 | 1 | 4 [1] | | |
| | 英米文学科 | 計 | 12 (1) | 7 | 3 (1) | 2 | | 59 [1] | 1 | 3 |
| | | 男 | 8 | 5 | 1 | 2 | | 33 [1] | 1 | 3 |
| | | 女 | 4 (1) | 2 | 2 (1) | | | 26 | | |
| | 教育学科 | 計 | 28 (1) | 10 | 10 (1) | 8 | | 40 | | |
| | | 男 | 18 | 8 | 6 | 4 | | 25 | | |
| | | 女 | 10 (1) | 2 | 4 (1) | 4 | | 15 | | |
| | 書道学科 | 計 | 11 (1) | 7 (1) | 2 | 1 | 1 | 34 [1] | | 2 |
| | | 男 | 11 | 7 | 2 | 1 | 1 | 27 [1] | | |
| | | 女 | (1) | (1) | | | | 7 | | 2 |
| 歴史文化学科 | 計 | 8 | 3 | 5 | | | 5 | | | |
| | 男 | 6 | 3 | 3 | | | 4 | | | |
| | 女 | 2 | | 2 | | | 1 | | | |
| 経済学部 | 計 | 計 | 40 | 21 | 10 | 8 | 1 | 52 | | |
| | | 男 | 31 | 19 | 7 | 5 | | 38 | | |
| | | 女 | 9 | 2 | 3 | 3 | 1 | 14 | | |
| | 社会経済学科 | 計 | 20 | 10 | 7 | 3 | | 32 | | |
| | | 男 | 15 | 10 | 4 | 1 | | 23 | | |
| | 女 | 5 | | 3 | 2 | | 9 | | | |
| 現代経済学科 | 計 | 20 | 11 | 3 | 5 | 1 | 20 | | | |
| | 男 | 16 | 9 | 3 | 4 | | 15 | | | |
| 女 | 4 | 2 | | 1 | 1 | 5 | | | | |
| 外国語学部 | 計 | 計 | 49 (3) | 24 (1) | 13 (1) | 9 (1) | 3 | 182 [1] | | 1 |
| | | 男 | 35 (1) | 19 | 7 | 7 (1) | 2 | 104 [1] | | 1 |
| | | 女 | 14 (2) | 5 (1) | 6 (1) | 2 | 1 | 78 | | |
| | 中国語学科 | 計 | 12 (1) | 5 (1) | 4 | 2 | 1 | 46 [1] | | |
| | | 男 | 8 | 4 | 1 | 2 | 1 | 26 [1] | | |
| | | 女 | 4 (1) | 1 (1) | 3 | | | 20 | | |
| | 英語学科 | 計 | 27 (1) | 11 | 9 | 6 (1) | 1 | 95 | | |
| | | 男 | 21 (1) | 9 | 6 | 5 (1) | 1 | 58 | | |
| | | 女 | 6 | 2 | 3 | 1 | | 37 | | |
| | 日本語学科 | 計 | 10 (1) | 8 | (1) | 1 | 1 | 41 | | 1 |
| 男 | | 6 | 6 | | | | 20 | | 1 | |
| 女 | | 4 (1) | 2 | (1) | 1 | 1 | 21 | | | |
| 法学部 | 計 | 計 | 35 (1) | 28 | 7 (1) | | | 74 | 2 | 3 |
| | | 男 | 28 | 23 | 5 | | | 55 | | 3 |
| | | 女 | 7 (1) | 5 | 2 (1) | | | 19 | 2 | |
| | 法律学科 | 計 | 19 (1) | 16 | 3 (1) | | | 44 | 1 | 3 |
| | | 男 | 15 | 13 | 2 | | | 36 | | 3 |
| | | 女 | 4 (1) | 3 | 1 (1) | | | 8 | 1 | |
| 政治学科 | 計 | 16 | 12 | 4 | | | 30 | 1 | | |
| | 男 | 13 | 10 | 3 | | | 19 | | | |
| | 女 | 3 | 2 | 1 | | | 11 | 1 | | |
| 国際関係学部 | 計 | 計 | 29 | 19 | 7 | 2 | 1 | 39 [1] | 1 | |
| | | 男 | 19 | 13 | 5 | 1 | | 19 [1] | | |
| | | 女 | 10 | 6 | 2 | 1 | 1 | 20 | 1 | |
| | 国際関係学科 | 計 | 16 | 12 | 3 | | 1 | 18 [1] | | |
| | | 男 | 12 | 9 | 3 | | | 11 [1] | | |
| | | 女 | 4 | 3 | | | 1 | 7 | | |
| 国際文化学科 | 計 | 13 | 7 | 4 | 2 | | 21 | 1 | | |
| | 男 | 7 | 4 | 2 | 1 | | 8 | | | |
| | 女 | 6 | 3 | 2 | 1 | | 13 | 1 | | |
| 経営学部 経営学科 | 計 | 33 (1) | 23 (1) | 6 | 4 | | 30 | 1 | | |
| | 男 | 27 (1) | 19 (1) | 5 | 3 | | 29 | | | |
| | 女 | 6 | 4 | 1 | 1 | | 1 | 1 | | |

| 区分 学部等 | | 専任 | | | | | | 非常勤 | | | |
|------------------|---------|---------|--------|--------|-----|----|-------|-------|-----------|----|---|
| | | 専任計 | 教授 | 准教授 | 講師 | 助教 | 助手 | 非常勤講師 | 研究 補助員 | TA | |
| 環境創造学部 環境創造学科 | 計 | 4 | 2 | | | 1 | 1 | 29 | | | |
| | 男 | 4 | 2 | | | 1 | 1 | 19 | | | |
| | 女 | | | | | | | 10 | | | |
| スポーツ・ 健康科学部 | 計 | 55 (10) | 25 (4) | 15 | 10 | 4 | 1 (6) | 39 | 2 | 4 | |
| | | 男 | 32 (4) | 21 (3) | 6 | 4 | 1 | (1) | 25 | 2 | 4 |
| | | 女 | 23 (6) | 4 (1) | 9 | 6 | 3 | 1 (5) | 14 | | |
| | スポーツ科学科 | 計 | 21 (1) | 13 (1) | 4 | 4 | | | 26 | 1 | 4 |
| | | 男 | 18 (1) | 12 (1) | 3 | 3 | | | 19 | 1 | 4 |
| | | 女 | 3 | 1 | 1 | 1 | | | 7 | | |
| | 健康科学科 | 計 | 17 (4) | 8 (1) | 6 | 2 | | 1 (3) | 9 | 1 | |
| | | 男 | 11 (2) | 8 (1) | 2 | 1 | | (1) | 5 | 1 | |
| | | 女 | 6 (2) | | 4 | 1 | | 1 (2) | 4 | | |
| | 看護学科 | 計 | 17 (5) | 4 (2) | 5 | 4 | 4 | (3) | 4 | | |
| | | 男 | 3 (1) | 1 (1) | 1 | | 1 | | 1 | | |
| | | 女 | 14 (4) | 3 (1) | 4 | 4 | 3 | (3) | 3 | | |
| 社会学部 社会学科 | 計 | 19 | 8 | 6 | 5 | | | 2 | | | |
| | 男 | 15 | 5 | 6 | 4 | | | | | | |
| | 女 | 4 | 3 | | 1 | | | 2 | | | |
| 法務研究科 | 計 | 5 (3) | 5 (3) | | | | | | | | |
| | 男 | 5 (2) | 5 (2) | | | | | | | | |
| | 女 | (1) | (1) | | | | | | | | |
| 東洋研究所 | 計 | 4 | 2 | 2 | | | | | | | |
| | 男 | 4 | 2 | 2 | | | | | | | |
| | 女 | | | | | | | | | | |
| 書道研究所 | 計 | 1 | | | 1 | | | | | | |
| | 男 | 1 | | | 1 | | | | | | |
| | 女 | | | | | | | | | | |
| 教職課程センター | 計 | | | | | | | 43 | | | |
| | 男 | | | | | | | 35 | | | |
| | 女 | | | | | | | 8 | | | |
| 国際交流センター | 計 | (2) | | (2) | | | | 8 | | | |
| | 男 | (2) | | (2) | | | | | | | |
| | 女 | | | | | | | 8 | | | |
| 大東文化 歴史資料館 | 計 | (2) | | (1) | (1) | | | | | | |
| | 男 | (1) | | (1) | | | | | | | |
| | 女 | (1) | | | (1) | | | | | | |

(注1) ()内は以下の身分で外数

特任教授 11名(日本文学科・書道学科・中国語学科・経営学科・スポーツ科学科・健康科学科・看護学科・法務研究科)

特任准教授 8名(中国文学科・英米文学科・教育学科・日本語学科・法律学科・国際交流センター・大東文化歴史資料館)

特任講師 2名(英語学科・大東文化歴史資料館)

特任助手 6名(健康科学科・看護学科)

[]内は兼任講師で外数

⑤ 高校・幼稚園 職位別教員数〔平成30年度〕

平成30年5月1日現在

| 区分 学部等 | | 常 勤 | | | | | | 非常勤 | | |
|-----------|---|-----|------------|------------|-----|------------|--------------|------------|----|------------|
| | | 計 | 校 長 園 長 | 副校長 教 頭 | 教 諭 | 嘱 託 講 師 | 契約専任 実習助手 | 契 約 教 諭 | 計 | 非常勤 講 師 |
| 設 置 校 計 | 計 | 64 | 2 | 1 | 48 | 2 | 2 | 9 | 43 | 43 |
| | 男 | 35 | 1 | 1 | 31 | 1 | 1 | | 29 | 29 |
| | 女 | 29 | 1 | | 17 | 1 | 1 | 9 | 14 | 14 |
| 高 校 | 計 | 50 | 1 | 1 | 44 | 2 | 2 | | 43 | 43 |
| | 男 | 33 | 1 | 1 | 29 | 1 | 1 | | 29 | 29 |
| | 女 | 17 | | | 15 | 1 | 1 | | 14 | 14 |
| 幼 稚 園 | 計 | 14 | 1 | | 4 | | | 9 | | |
| | 男 | 2 | | | 2 | | | | | |
| | 女 | 12 | 1 | | 2 | | | 9 | | |

⑥ 所属別・職位別・職種別職員数〔平成30年度〕

平成30年5月1日現在

| 種別 部別 | 事務系職員 | | | | | | | | | | 医療系 職員 | 専任計 | 特別専任 特別契約 専門嘱託 臨時職員 |
|-----------------|---------------|---------|---------|---------|----|-------------------|-----------------|------------|----------|----------|-----------|----------|------------------------------|
| | 局長 | 局次 長 | 審議 役 | 部長 長 | 次長 | 課長 専門課長 事務長 | 副課長 副事務 長 | 主査 事務取扱 | 一般 | 小計 | 看護師 | | |
| 総合計 | 1 | | | 10 [2] | | 37 [9] | | 36 [9] | 119 [40] | 203 [60] | 2 [1] | 205 [61] | 61 [21] |
| 男計 | 1 | | | 8 [2] | | 24 [5] | | 28 [7] | 71 [24] | 132 [38] | | 132 [38] | 16 [5] |
| 女計 | | | | 2 | | 13 [4] | | 8 [2] | 48 [16] | 71 [22] | 2 [1] | 73 [23] | 45 [16] |
| 大学(法人含む) | 1 | | | 10 | | 35 | | 35 | 118 | 199 | 2 | 201 | 55 |
| 板橋校舎計 | 1 | | | 8 | | 26 | | 26 | 78 | 139 | 1 | 140 | 34 |
| 東松山校舎計 | | | | 2 | | 9 | | 9 | 40 | 60 | 1 | 61 | 21 |
| 大学 部 | 文学部事務室 | | | | | 1 | | 1 | 5 | 7 | | 7 | 4 [1] |
| | 経済学部事務室 | | | | | 1 | | | 3 | 4 | | 4 | |
| | 外国語学部事務室 | | | | | 1 | | | 4 | 5 | | 5 | |
| | 法学部事務室 | | | | | 1 | | | 3 | 4 | | 4 | 1 |
| | 国際関係学部事務室 | | | | | 1 [1] | | | 2 [2] | 3 [3] | | 3 [3] | 1 [1] |
| | 経営学部事務室 | | | | | 1 | | | 3 | 4 | | 4 | |
| | スポーツ・健康科学部事務室 | | | | | 1 [1] | | 1 [1] | 4 [4] | 6 [6] | | 6 [6] | 1 [1] |
| | 社会学部事務室 | | | | | 2 | | | 2 | 4 | | 4 | 1 |
| | 大学院事務室 | | | | | 1 | | 1 | 3 | 5 | | 5 | |
| 法務研究科事務室 | | | | | 1 | | 1 | | 2 | | 2 | 1 | |
| 監査室 | | | | | 1 | | 1 | | 2 | | 2 | | |
| 大東文化歴史資料館事務室 | | | | | | | | | | | | | |
| 学園総合情報センター事務室 | | | | | 1 | | 3 [2] | 3 | 7 [2] | | 7 [2] | 3 [2] | |
| 総合企画室 | | | | | 1 | | | 3 | 4 | | 4 | 1 | |
| 事務局合計 | 1 | | | 4 [1] | | 6 [2] | | 10 | 24 [6] | 45 [9] | | 45 [9] | 12 [3] |
| 事務局 | 1 | | | | | | | | | 1 | | 1 | |
| 総務部 | | | | 1 | | 2 | | 7 | 10 | 20 | | 20 | 3 |
| 財務部 | | | | 1 | | 1 | | 1 | 4 | 7 | | 7 | 1 |
| 管理部 | | | | 1 | | 1 | | 2 | 4 | 8 | | 8 | 5 |
| 東松山事務局 | | | | 1 [1] | | 2 [2] | | | 6 [6] | 9 [9] | | 9 [9] | 3 [3] |
| 学務局合計 | | | | 2 [1] | | 2 [1] | | 4 [2] | 12 [9] | 20 [13] | | 20 [13] | 1 |
| 学務局 | | | | | | | | | | | | | |
| 学務部 | | | | 1 | | 1 | | 2 | 3 | 7 | | 7 | 1 |
| 東松山教務事務室 | | | | 1 [1] | | 1 [1] | | 2 [2] | 9 [9] | 13 [13] | | 13 [13] | |
| 大学付置機関合計 | | | | 4 | | 13 [4] | | 13 [4] | 47 [19] | 77 [27] | 2 [1] | 79 [28] | 29 [13] |
| 図書館事務部 | | | | 1 | | 2 [1] | | 3 [1] | 6 [4] | 12 [6] | | 12 [6] | 5 [2] |
| ヒアトリス・ホター資料館事務室 | | | | | | | | | | | | | 2 [2] |
| 北京事務所事務室 | | | | | | | | | | | | | |
| 東洋研究所事務室 | | | | | | 1 | | | | 1 | | 1 | 1 |
| 書道研究所事務室 | | | | | | 1 | | 2 | 1 | 4 | | 4 | |
| 入学センター事務室 | | | | 1 | | 1 | | 1 | 8 | 11 | | 11 | 2 |
| 学生支援センター事務室 | | | | 1 | | 2 [1] | | 1 | 11 [6] | 15 [7] | 2 [1] | 17 [8] | 2 [1] |
| キャリアセンター事務室 | | | | 1 | | 2 [1] | | 1 | 9 [4] | 13 [5] | | 13 [5] | |
| 教職課程センター事務室 | | | | | | 1 | | 1 [1] | 4 [1] | 6 [2] | | 6 [2] | 9 [3] |
| 国際交流センター事務室 | | | | | | 1 | | 3 [1] | 3 [2] | 7 [3] | | 7 [3] | 3 [1] |
| スポーツ振興センター事務室 | | | | | | 1 [1] | | 1 [1] | 1 [1] | 3 [3] | | 3 [3] | 3 [2] |
| 地域連携センター事務室 | | | | | | 1 | | | 4 [1] | 5 [1] | | 5 [1] | 2 [2] |
| 第一高等学校事務室 | | | | | | 1 | | 1 | 1 | 3 | | 3 | 6 |
| 青桐幼稚園事務室 | | | | | | 1 | | | | 1 | | 1 | |

(注)[]内は東松山校舎勤務職員で内数
法務研究科事務室(信濃町校舎)、北京事務所事務室は板橋校舎に含める

2. 教職員の年齢別構成

① 大学等教員の年齢別構成〔平成30年度〕

平成30年5月1日現在

| 学部 研究科 | 学科 | 職位 | 70才 | 65才～ | 60才～ | 55才～ | 50才～ | 45才～ | 40才～ | 35才～ | 30才～ | 25才～ | 24才 | 計 | |
|-------------|-----------|-------|--------|--------|--------|-------|--------|-------|-------|-------|------|------|--------|--------|-------|
| | | | 以上 | 69才 | 64才 | 59才 | 54才 | 49才 | 44才 | 39才 | 34才 | 29才 | 以下 | | |
| 文 学 部 | 日 本 文 学 科 | 教 授 | | 3 | 1 | 3 [1] | 2 | | | | | | | 9 [1] | |
| | | 准教授 | | 2 | | | | 2 | | 1 | | | | 5 | |
| | | 専任講師 | | | | | | | | | 1 | | | 1 | |
| | | 助教 | | | | | | | | | | | | 0 | |
| | | 助手 | | | | | | | | | | | | 0 | |
| | 学科計 | 0 | 5 | 1 | 3 [1] | 2 | 2 | 0 | 1 | 1 | 0 | 0 | 15 [1] | | |
| | | | 0.0% | 31.3% | 6.3% | 25.0% | 12.5% | 12.5% | 0.0% | 6.3% | 6.3% | 0.0% | 0.0% | 100% | |
| | 中 国 文 学 科 | 教 授 | | 2 | | | 1 | | | | | | | | 3 |
| | | 准教授 | | 1 | | [1] | 1 | | 1 | 1 | | | | | 4 [1] |
| | | 専任講師 | | | | | | | 1 | 1 | | | | | 2 |
| | | 助教 | | | | | | | | 1 | | | | | 1 |
| | | 助手 | | | | | | | | | | | | | 0 |
| | 学科計 | 0 | 3 | 0 [1] | 1 | 1 | 1 | 3 | 1 | 0 | 0 | 0 | 0 | 10 [1] | |
| | | | 0.0% | 27.3% | 9.1% | 9.1% | 9.1% | 9.1% | 27.3% | 9.1% | 0.0% | 0.0% | 0.0% | 0.0% | 100% |
| | 英 米 文 学 科 | 教 授 | | 2 | 3 | 1 | 1 | | | | | | | | 7 |
| | | 准教授 | | | | | | 2 [1] | 1 | | | | | | 3 [1] |
| | | 専任講師 | | | | | | 1 | | | 1 | | | | 2 |
| | | 助教 | | | | | | | | | | | | | 0 |
| | | 助手 | | | | | | | | | | | | | 0 |
| | 学科計 | 0 | 2 | 3 | 1 | 1 | 3 [1] | 1 | 0 | 1 | 0 | 0 | 0 | 12 [1] | |
| | | 0.0% | 15.4% | 23.1% | 7.7% | 7.7% | 30.8% | 7.7% | 0.0% | 7.7% | 0.0% | 0.0% | 0.0% | 100% | |
| 教 育 学 科 | 教 授 | | 3 | 4 | 1 | 2 | | | | | | | | 10 | |
| | 准教授 | | 2 [1] | 3 | | 3 | 1 | 1 | | | | | | 10 [1] | |
| | 専任講師 | | | | 1 | 1 | | 2 | 3 | | | 1 | | 8 | |
| | 助教 | | | | | | | | | | | | | 0 | |
| | 助手 | | | | | | | | | | | | | 0 | |
| 学科計 | 0 | 5 [1] | 7 | 2 | 6 | 1 | 3 | 3 | 3 | 0 | 1 | 0 | 28 [1] | | |
| | | 0.0% | 20.7% | 24.1% | 6.9% | 20.7% | 3.4% | 10.3% | 10.3% | 0.0% | 3.4% | 0.0% | 0.0% | 100% | |
| 書 道 学 科 | 教 授 | | 2 | 2 [1] | 1 | 1 | 1 | | | | | | | 7 [1] | |
| | 准教授 | | | 1 | 1 | | | | | | | | | 2 | |
| | 専任講師 | | | | | | | | 1 | | | | | 1 | |
| | 助教 | | | | | | | | | | 1 | | | 1 | |
| | 助手 | | | | | | | | | | | | | 0 | |
| 学科計 | 0 | 2 | 3 [1] | 2 | 1 | 1 | 0 | 1 | 1 | 0 | 0 | 0 | 11 [1] | | |
| | | 0.0% | 16.7% | 33.3% | 16.7% | 8.3% | 8.3% | 0.0% | 8.3% | 8.3% | 0.0% | 0.0% | 0.0% | 100% | |
| 歴 史 文 化 学 科 | 教 授 | | | | | 1 | 2 | | | | | | | 3 | |
| | 准教授 | | 1 | | | 1 | 1 | 2 | | | | | | 5 | |
| | 専任講師 | | | | | | | | | | | | | 0 | |
| | 助教 | | | | | | | | | | | | | 0 | |
| | 助手 | | | | | | | | | | | | | 0 | |
| 学科計 | 0 | 1 | 0 | 2 | 3 | 2 | 0 | 0 | 0 | 0 | 0 | 0 | 8 | | |
| | | 0.0% | 12.5% | 0.0% | 25.0% | 37.5% | 25.0% | 0.0% | 0.0% | 0.0% | 0.0% | 0.0% | 0.0% | 100% | |
| 社 会 経 済 学 部 | 教 授 | 0 | 12 | 10 [1] | 7 [1] | 9 | 1 | 0 | 0 | 0 | 0 | 0 | 0 | 39 [2] | |
| | 准教授 | 0 | 6 [1] | 4 [1] | 3 | 4 | 8 [1] | 3 | 1 | 0 | 0 | 0 | 0 | 29 [3] | |
| | 専任講師 | 0 | 0 | 0 | 1 | 1 | 1 | 3 | 5 | 2 | 1 | 0 | 0 | 14 | |
| | 助教 | 0 | 0 | 0 | 0 | 0 | 0 | 1 | 0 | 1 | 0 | 0 | 0 | 2 | |
| | 助手 | 0 | 0 | 0 | 0 | 0 | 0 | 0 | 0 | 0 | 0 | 0 | 0 | 0 | |
| | 学部計 | 0 | 18 [1] | 14 [2] | 11 [1] | 14 | 10 [1] | 7 | 6 | 3 | 1 | 0 | 0 | 84 [5] | |
| | | | 0.0% | 21.3% | 18.0% | 13.5% | 15.7% | 12.4% | 7.9% | 6.7% | 3.4% | 1.1% | 0.0% | 0.0% | 100% |
| 社 会 経 済 学 科 | 教 授 | | 3 | 2 | 2 | 3 | | | | | | | | 10 | |
| | 准教授 | | | | | 2 | 1 | 2 | 2 | | | | | 7 | |
| | 専任講師 | | | | | | | 1 | 1 | 1 | | | | 3 | |
| | 助教 | | | | | | | | | | | | | 0 | |
| | 助手 | | | | | | | | | | | | | 0 | |
| 学科計 | 0 | 3 | 2 | 2 | 5 | 1 | 3 | 3 | 3 | 1 | 0 | 0 | 20 | | |
| | | 0.0% | 15.0% | 10.0% | 10.0% | 25.0% | 5.0% | 15.0% | 15.0% | 5.0% | 0.0% | 0.0% | 0.0% | 100% | |
| 現 代 経 済 学 科 | 教 授 | | 1 | 4 | 2 | 2 | | 2 | | | | | | 11 | |
| | 准教授 | | | | | | | 1 | | | | | | 3 | |
| | 専任講師 | | | | | | | 1 | 3 | 1 | | | | 5 | |
| | 助教 | | | | | | | | | 1 | | | | 1 | |
| | 助手 | | | | | | | | | | | | | 0 | |
| 学科計 | 0 | 1 | 4 | 2 | 2 | 2 | 4 | 3 | 2 | 0 | 0 | 0 | 20 | | |
| | | 0.0% | 5.0% | 20.0% | 10.0% | 10.0% | 10.0% | 20.0% | 15.0% | 10.0% | 0.0% | 0.0% | 0.0% | 100% | |
| 経 済 学 部 | 教 授 | 0 | 4 | 6 | 4 | 5 | 0 | 2 | 0 | 0 | 0 | 0 | 0 | 21 | |
| | 准教授 | 0 | 0 | 0 | 0 | 2 | 3 | 2 | 2 | 0 | 0 | 0 | 0 | 10 | |
| | 専任講師 | 0 | 0 | 0 | 0 | 0 | 0 | 2 | 4 | 2 | 0 | 0 | 0 | 8 | |
| | 助教 | 0 | 0 | 0 | 0 | 0 | 0 | 0 | 0 | 1 | 0 | 0 | 0 | 1 | |
| | 助手 | 0 | 0 | 0 | 0 | 0 | 0 | 0 | 0 | 0 | 0 | 0 | 0 | 0 | |
| 学部計 | 0 | 4 | 6 | 4 | 7 | 3 | 7 | 6 | 3 | 0 | 0 | 0 | 40 | | |
| | | 0.0% | 10.0% | 15.0% | 10.0% | 17.5% | 7.5% | 17.5% | 15.0% | 7.5% | 0.0% | 0.0% | 0.0% | 100% | |
| 中 国 語 学 科 | 教 授 | | 1 | 1 [1] | 3 | | | | | | | | | 5 [1] | |
| | 准教授 | | 1 | | | | | 3 | | | | | | 4 | |
| | 専任講師 | | | | | | | 1 | | 1 | | | | 2 | |
| | 助教 | | | | | | | | | | 1 | | | 1 | |
| | 助手 | | | | | | | | | | | | | 0 | |
| 学科計 | 0 | 2 | 1 [1] | 3 | 0 | 4 | 0 | 4 | 0 | 1 | 0 | 0 | 12 [1] | | |
| | | 0.0% | 15.4% | 15.4% | 23.1% | 0.0% | 30.8% | 0.0% | 7.7% | 7.7% | 0.0% | 0.0% | 0.0% | 100% | |
| 英 語 学 科 | 教 授 | | 2 | 4 | 2 | 1 | 2 | | | | | | | 11 | |
| | 准教授 | | | | 2 | 3 | 1 | 3 | | | | | | 9 | |
| | 専任講師 | | 1 | | | 2 | 1 | 2 | | [1] | | | | 6 [1] | |
| | 助教 | | | | | | | | | | 1 | | | 1 | |
| | 助手 | | | | | | | | | | | | | 0 | |
| 学科計 | 0 | 3 | 4 | 4 | 6 | 4 | 5 | 0 [1] | 1 | 0 | 0 | 0 | 27 [1] | | |
| | | 0.0% | 10.7% | 14.3% | 14.3% | 21.4% | 14.3% | 17.9% | 3.6% | 3.6% | 0.0% | 0.0% | 0.0% | 100% | |

| 学部 研究科 | 学科 | 職位 | 70才 以上 | 65才～ 69才 | 60才～ 64才 | 55才～ 59才 | 50才～ 54才 | 45才～ 49才 | 40才～ 44才 | 35才～ 39才 | 30才～ 34才 | 25才～ 29才 | 24才 以下 | 計 | | |
|-----------|--------|-------|-----------|-------------|-------------|-------------|-------------|-------------|-------------|-------------|-------------|-------------|-----------|--------|------|-----|
| 外国語学部 | 日本語学科 | 教授 | | 3 | 1 | 1 | 1 | 2 | | | | | | 8 | | |
| | | 准教授 | | | | [1] | | | | | | | | 0 | [1] | |
| | | 専任講師 | | | | | 1 | | | | | | | 1 | | |
| | | 助教 | | | | | 1 | | | | | | | 1 | | |
| | | 助手 | | | | | | | | | | | | 0 | | |
| | 学科計 | 0 | 3 | 1 | 1 | 3 | 2 | 0 | 0 | 0 | 0 | 0 | 0 | 10 | [1] | |
| | | 0.0% | 27.3% | 9.1% | 18.2% | 27.3% | 18.2% | 0.0% | 0.0% | 0.0% | 0.0% | 0.0% | 0.0% | 100% | | |
| | 外国語学科 | 教授 | 0 | 6 | 6 | [1] | 6 | 2 | 4 | 0 | 0 | 0 | 0 | 0 | 24 | [1] |
| | | 准教授 | 0 | 1 | 0 | 2 | [1] | 3 | 4 | 3 | 0 | 0 | 0 | 0 | 13 | [1] |
| | | 専任講師 | 0 | 1 | 0 | 0 | 3 | 2 | 2 | 2 | 1 | [1] | 0 | 0 | 9 | [1] |
| | | 助教 | 0 | 0 | 0 | 0 | 1 | 0 | 0 | 0 | 0 | 2 | 0 | 0 | 3 | |
| | | 助手 | 0 | 0 | 0 | 0 | 0 | 0 | 0 | 0 | 0 | 0 | 0 | 0 | 0 | |
| | 学部計 | 0 | 8 | 6 | [1] | 8 | [1] | 9 | 10 | 5 | 1 | [1] | 2 | 0 | 49 | [3] |
| | | 0.0% | 15.4% | 13.5% | 17.3% | 17.3% | 19.2% | 9.6% | 3.8% | 3.8% | 0.0% | 0.0% | 0.0% | 0.0% | 100% | |
| 法学部 | 法律学科 | 教授 | | 3 | 3 | 1 | 2 | 2 | 2 | 3 | | | | 16 | | |
| | | 准教授 | | | | | | | 1 | 1 | [1] | 1 | | 3 | [1] | |
| | | 専任講師 | | | | | | | | | | | | 0 | | |
| | | 助教 | | | | | | | | | | | | 0 | | |
| | | 助手 | | | | | | | | | | | | 0 | | |
| | 学科計 | 0 | 3 | 3 | 1 | 2 | 2 | 3 | 4 | [1] | 1 | 0 | 0 | 19 | [1] | |
| | | 0.0% | 15.0% | 15.0% | 5.0% | 10.0% | 10.0% | 15.0% | 25.0% | 5.0% | 0.0% | 0.0% | 0.0% | 100% | | |
| | 政治学科 | 教授 | 1 | 2 | 4 | 2 | | 2 | 1 | | | | | | 12 | |
| | | 准教授 | | | | | | 1 | 2 | 1 | | | | | 4 | |
| | | 専任講師 | | | | | | | | | | | | | 0 | |
| | | 助教 | | | | | | | | | | | | | 0 | |
| | | 助手 | | | | | | | | | | | | | 0 | |
| | 学部計 | 1 | 2 | 4 | 2 | 0 | 3 | 3 | 1 | 0 | 0 | 0 | 0 | 16 | | |
| | | 6.3% | 12.5% | 25.0% | 12.5% | 0.0% | 18.8% | 18.8% | 6.3% | 0.0% | 0.0% | 0.0% | 0.0% | 100% | | |
| 法学部 | 教授 | 1 | 5 | 7 | 3 | 2 | 4 | 3 | 3 | 0 | 0 | 0 | 0 | 28 | | |
| | 准教授 | 0 | 0 | 0 | 0 | 0 | 1 | 3 | 2 | [1] | 1 | 0 | 0 | 7 | [1] | |
| | 専任講師 | 0 | 0 | 0 | 0 | 0 | 0 | 0 | 0 | 0 | 0 | 0 | 0 | 0 | | |
| | 助教 | 0 | 0 | 0 | 0 | 0 | 0 | 0 | 0 | 0 | 0 | 0 | 0 | 0 | | |
| | 助手 | 0 | 0 | 0 | 0 | 0 | 0 | 0 | 0 | 0 | 0 | 0 | 0 | 0 | | |
| 学部計 | 1 | 5 | 7 | 3 | 2 | 5 | 6 | 5 | [1] | 1 | 0 | 0 | 35 | [1] | | |
| | 2.8% | 13.9% | 19.4% | 8.3% | 5.6% | 13.9% | 16.7% | 16.7% | 2.8% | 0.0% | 0.0% | 0.0% | 100% | | | |
| 国際関係学部 | 国際関係学科 | 教授 | | 4 | 2 | 5 | 1 | | | | | | | 12 | | |
| | | 准教授 | | 1 | | 1 | | 1 | | | | | | 3 | | |
| | | 専任講師 | | | | | | | | | | | | 0 | | |
| | | 助教 | | | | | | | 1 | | | | | 1 | | |
| | | 助手 | | | | | | | | | | | | 0 | | |
| | 学科計 | 0 | 5 | 2 | 6 | 1 | 1 | 1 | 0 | 0 | 0 | 0 | 0 | 16 | | |
| | | 0.0% | 31.3% | 12.5% | 37.5% | 6.3% | 6.3% | 6.3% | 0.0% | 0.0% | 0.0% | 0.0% | 0.0% | 100% | | |
| | 国際文化学科 | 教授 | | 4 | 2 | 1 | | | | | | | | | 7 | |
| | | 准教授 | | 1 | | | | 3 | | | | | | | 4 | |
| | | 専任講師 | | | | | | | 1 | 1 | | | | | 2 | |
| | | 助教 | | | | | | | | | | | | | 0 | |
| | | 助手 | | | | | | | | | | | | | 0 | |
| | 学部計 | 0 | 5 | 2 | 1 | 0 | 3 | 1 | 1 | 0 | 0 | 0 | 0 | 13 | | |
| | | 0.0% | 38.5% | 15.4% | 7.7% | 0.0% | 23.1% | 7.7% | 7.7% | 0.0% | 0.0% | 0.0% | 0.0% | 100% | | |
| 国際関係学部 | 教授 | 0 | 8 | 4 | 6 | 1 | 0 | 0 | 0 | 0 | 0 | 0 | 0 | 19 | | |
| | 准教授 | 0 | 2 | 0 | 1 | 0 | 4 | 0 | 0 | 0 | 0 | 0 | 0 | 7 | | |
| | 専任講師 | 0 | 0 | 0 | 0 | 0 | 0 | 1 | 1 | 0 | 0 | 0 | 0 | 2 | | |
| | 助教 | 0 | 0 | 0 | 0 | 0 | 0 | 1 | 0 | 0 | 0 | 0 | 0 | 1 | | |
| | 助手 | 0 | 0 | 0 | 0 | 0 | 0 | 0 | 0 | 0 | 0 | 0 | 0 | 0 | | |
| 学部計 | 0 | 10 | 4 | 7 | 1 | 4 | 2 | 1 | 0 | 0 | 0 | 0 | 29 | | | |
| | 0.0% | 34.5% | 13.8% | 24.1% | 3.4% | 13.8% | 6.9% | 3.4% | 0.0% | 0.0% | 0.0% | 0.0% | 100% | | | |
| 経営学部 | 教授 | | 5 | [1] | 6 | 6 | 1 | 4 | 1 | | | | | 23 | [1] | |
| | 准教授 | | | | 1 | 1 | 1 | 2 | 1 | | | | | 6 | | |
| | 専任講師 | | | | | | 1 | 1 | 1 | 1 | | | | 4 | | |
| | 助教 | | | | | | | | | | | | | 0 | | |
| | 助手 | | | | | | | | | | | | | 0 | | |
| 学部計 | 0 | 5 | [1] | 6 | 7 | 2 | 6 | 4 | 2 | 1 | 0 | 0 | 33 | [1] | | |
| | 0.0% | 17.6% | 17.6% | 20.6% | 5.9% | 17.6% | 11.8% | 5.9% | 2.9% | 0.0% | 0.0% | 0.0% | 100.0% | | | |
| 環境創造学部 | 教授 | | 2 | | | | | | | | | | | 2 | | |
| | 准教授 | | | | | | | | | | | | | 0 | | |
| | 専任講師 | | | | | | | | | | | | | 0 | | |
| | 助教 | | | | | | | | 1 | | | | | 1 | | |
| | 助手 | | | 1 | | | | | | | | | | 1 | | |
| 学部計 | 0 | 2 | 1 | 0 | 0 | 0 | 0 | 0 | 1 | 0 | 0 | 0 | 4 | | | |
| | 0.0% | 50.0% | 25.0% | 0.0% | 0.0% | 0.0% | 0.0% | 25.0% | 0.0% | 0.0% | 0.0% | 0.0% | 100% | | | |
| スポーツ科 | スポーツ科 | 教授 | | 3 | 1 | [1] | 2 | 5 | 1 | 1 | | | | 13 | [1] | |
| | | 准教授 | | | | | 1 | 2 | | 1 | | | | 4 | | |
| | | 専任講師 | | | | | | | | 2 | 1 | 1 | | 4 | | |
| | | 助教 | | | | | | | | | | | | 0 | | |
| | | 助手 | | | | | | | | | | | | 0 | | |
| | 学科計 | 0 | 3 | 1 | [1] | 2 | 6 | 3 | 1 | 3 | 1 | 1 | 0 | 21 | [1] | |
| | | 0.0% | 13.6% | 9.1% | 9.1% | 27.3% | 13.6% | 4.5% | 13.6% | 4.5% | 4.5% | 0.0% | 0.0% | 100% | | |
| | 健康科学科 | 教授 | | 3 | 1 | [1] | 2 | 2 | 2 | 2 | | | | | 8 | [1] |
| | | 准教授 | | | | | 2 | 2 | 2 | | | | | | 6 | |
| | | 専任講師 | | | 1 | 1 | | | | | | | | | 2 | |
| | | 助教 | | | | | | [1] | | 1 | | | [2] | | 1 | [3] |
| | | 助手 | | | | | | | | | | | | 0 | 0 | |
| | 学部計 | 0 | 3 | 2 | [1] | 3 | 4 | [1] | 2 | 3 | 0 | 0 | 0 | 17 | [4] | |
| | | 0.0% | 14.3% | 14.3% | 14.3% | 23.8% | 9.5% | 14.3% | 0.0% | 0.0% | 0.0% | 9.5% | 0.0% | 100.0% | | |
| 看護学科 | 教授 | [1] | [1] | | 1 | 2 | 1 | | | | | | | 4 | [2] | |
| | 准教授 | | | | | 4 | 1 | | | | | | | 5 | | |
| | 専任講師 | | | 1 | | 2 | | | | 1 | | | | 4 | | |
| | 助教 | | | | | | 1 | 2 | | | 1 | | | 4 | | |
| | 助手 | | | | | | | [1] | | [1] | [1] | | | 0 | [3] | |
| 学部計 | 0 | [1] | 0 | [1] | 1 | 1 | 8 | 3 | [1] | 2 | 1 | [1] | 1 | [1] | 17 | [5] |
| | 4.5% | 4.5% | 4.5% | 4.5% | 36.4% | 18.2% | 9.1% | 9.1% | 9.1% | 9.1% | 0.0% | 0.0% | 0.0% | 100% | | |

| 学部 研究科 | 学科 | 職位 | 70才 以上 | 65才～ 69才 | 60才～ 64才 | 55才～ 59才 | 50才～ 54才 | 45才～ 49才 | 40才～ 44才 | 35才～ 39才 | 30才～ 34才 | 25才～ 29才 | 24才 以下 | 計 |
|----------------|----|-------|-----------|-------------|-------------|-------------|-------------|-------------|-------------|-------------|-------------|-------------|-----------|----------|
| スポーツ・ 健康科学部 | | 教授 | 0 [1] | 6 [1] | 2 [2] | 5 | 9 | 2 | 1 | 0 | 0 | 0 | 0 | 25 [4] |
| | | 准教授 | 0 | 0 | 0 | 0 | 7 | 5 | 2 | 1 | 0 | 0 | 0 | 15 |
| | | 専任講師 | 0 | 0 | 2 | 1 | 2 | 0 | 0 | 3 | 1 | 1 | 0 | 10 |
| | | 助教 | 0 | 0 | 0 | 0 | 0 | 1 | 2 | 0 | 1 | 0 | 0 | 4 |
| | | 助手 | 0 | 0 | 0 | 0 | 0 [1] | 0 [1] | 1 | 0 [1] | 0 [1] | 0 [2] | 0 | 1 [6] |
| | | 学部計 | 0 [1] | 6 [1] | 4 [2] | 6 | 18 [1] | 8 [1] | 6 | 4 [1] | 2 [1] | 1 [2] | 0 | 55 [10] |
| | | 1.5% | 10.8% | 9.2% | 9.2% | 29.2% | 13.8% | 9.2% | 7.7% | 4.6% | 4.6% | 0.0% | 100% | |
| 社会学 部 | | 教授 | | | 3 | 1 | 2 | 2 | | | | | | 8 |
| | | 准教授 | | | | | 1 | 3 | 2 | | | | | 6 |
| | | 専任講師 | | | | | | | 3 | 1 | 1 | | | 5 |
| | | 助教 | | | | | | | | | | | | 0 |
| | | 助手 | | | | | | | | | | | | 0 |
| | | 学部計 | 0 | 0 | 3 | 1 | 3 | 5 | 5 | 1 | 1 | 0 | 0 | 19 |
| | | 0.0% | 0.0% | 15.8% | 5.3% | 15.8% | 26.3% | 26.3% | 5.3% | 5.3% | 0.0% | 0.0% | 100% | |
| 法務研究科 | | 教授 | [3] | 2 | 2 | 1 | | | | | | | | 5 [3] |
| | | 准教授 | | | | | | | | | | | | 0 |
| | | 専任講師 | | | | | | | | | | | | 0 |
| | | 研究科計 | 0 [3] | 2 | 2 | 1 | 0 | 0 | 0 | 0 | 0 | 0 | 0 | 5 [3] |
| | | 37.5% | 25.0% | 25.0% | 12.5% | 0.0% | 0.0% | 0.0% | 0.0% | 0.0% | 0.0% | 0.0% | 100% | |
| 東洋研究所 | | 教授 | | 2 | | | | | | | | | | 2 |
| | | 准教授 | | 1 | | | | | | | 1 | | | 2 |
| | | 専任講師 | | | | | | | | | | | | 0 |
| | | 研究所計 | 0 | 3 | 0 | 0 | 0 | 0 | 0 | 1 | 0 | 0 | 0 | 4 |
| | | 0.0% | 75.0% | 0.0% | 0.0% | 0.0% | 0.0% | 0.0% | 25.0% | 0.0% | 0.0% | 0.0% | 100% | |
| 書道研究所 | | 教授 | | | | | | | | | | | | 0 |
| | | 准教授 | | | | | | | | | | | | 0 |
| | | 専任講師 | | | | | | | | 1 | | | | 1 |
| | | 研究所計 | 0 | 0 | 0 | 0 | 0 | 0 | 0 | 1 | 0 | 0 | 0 | 1 |
| | | 0.0% | 0.0% | 0.0% | 0.0% | 0.0% | 0.0% | 0.0% | 12.5% | 0.0% | 0.0% | 0.0% | 100% | |
| 教職課 センター | | 教授 | | | | | | | | | | | | 0 |
| | | 准教授 | | | | | | | | | | | | 0 |
| | | 専任講師 | | | | | | | | | | | | 0 |
| | | センター計 | 0 | 0 | 0 | 0 | 0 | 0 | 0 | 0 | 0 | 0 | 0 | 0 |
| | | 0.0% | 0.0% | 0.0% | 0.0% | 0.0% | 0.0% | 0.0% | 0.0% | 0.0% | 0.0% | 0.0% | 0% | |
| 国際交 流センター | | 教授 | | | | | | | | | | | | 0 |
| | | 准教授 | | | | [1] | | [1] | | | | | | 0 [2] |
| | | 専任講師 | | | | | | | | | | | | 0 |
| | | センター計 | 0 | 0 | 0 | 0 [1] | 0 | 0 [1] | 0 | 0 | 0 | 0 | 0 | 0 |
| | | 0.0% | 0.0% | 0.0% | 50.0% | 0.0% | 50.0% | 0.0% | 0.0% | 0.0% | 0.0% | 0.0% | 100% | |
| 大学合 計 | | 教授 | 1 [4] | 52 [2] | 46 [4] | 39 [1] | 31 | 17 | 7 | 3 | 0 | 0 | 0 | 196 [11] |
| | | 准教授 | 0 | 10 [1] | 4 [1] | 7 [2] | 18 | 29 [2] | 18 | 8 [1] | 1 | 0 | 0 | 95 [7] |
| | | 専任講師 | 0 | 1 | 2 | 2 | 6 | 4 | 12 | 17 [1] | 7 | 2 | 0 | 53 [1] |
| | | 助教 | 0 | 0 | 0 | 0 | 1 | 1 | 4 | 1 | 5 | 0 | 0 | 12 |
| | | 助手 | 0 | 0 | 1 | 0 | 0 [1] | 0 [1] | 1 | 0 [1] | 0 [1] | 0 [2] | 0 | 2 [6] |
| | | 大学等計 | 1 [4] | 63 [3] | 53 [5] | 48 [3] | 56 [1] | 51 [3] | 42 | 29 [3] | 13 [1] | 2 [2] | 0 | 358 [25] |
| | | 1.3% | 17.2% | 15.1% | 13.3% | 14.9% | 14.1% | 11.0% | 8.4% | 3.7% | 1.0% | 0.0% | 100% | |
| 大東文 化館 | | 教授 | | | | | | | | | | | | 0 |
| | | 准教授 | | | | | [1] | | | | | | | 0 [1] |
| | | 専任講師 | | | | | | | [1] | | | | | 0 [1] |
| | | 資料館計 | 0 | 0 | 0 | 0 | 0 [1] | 0 | 0 [1] | 0 | 0 | 0 | 0 | 0 |
| | | 0.0% | 0.0% | 0.0% | 0.0% | 12.5% | 0.0% | 50.0% | 0.0% | 0.0% | 0.0% | 0.0% | 100% | |
| 総計 | | 教授 | 1 [4] | 52 [2] | 46 [4] | 39 [1] | 31 | 17 | 7 | 3 | 0 | 0 | 0 | 196 [11] |
| | | 准教授 | 0 | 10 [1] | 4 [1] | 7 [2] | 18 | 29 [2] | 18 | 8 [1] | 1 | 0 | 0 | 95 [8] |
| | | 専任講師 | 0 | 1 | 2 | 2 | 6 | 4 | 12 [1] | 17 [1] | 7 | 2 | 0 | 53 [2] |
| | | 助教 | 0 | 0 | 0 | 0 | 1 | 1 | 4 | 1 | 5 | 0 | 0 | 12 |
| | | 助手 | 0 | 0 | 1 | 0 | 0 [1] | 0 [1] | 1 | 0 [1] | 0 [1] | 0 [2] | 0 | 2 [6] |
| | | 総計 | 1 [4] | 63 [3] | 53 [5] | 48 [3] | 56 [2] | 51 [3] | 42 [1] | 29 [3] | 13 [1] | 2 [2] | 0 | 358 [27] |
| | | 1.3% | 17.1% | 15.1% | 13.2% | 15.1% | 14.0% | 11.2% | 8.3% | 3.6% | 1.0% | 0.0% | 100% | |

(注1) []内は以下の身分で外教 構成比率には含む。

特任教授 11名(日本文学・書道学・中国語学・経営学・スポーツ科学・健康科学・看護学・法務研究科)

特任准教授 8名(中国文学・英米文学・教育学・日本語学・法律学・国際交流センター・大東文化歴史資料館)

特任講師 2名(英語学・大東文化歴史資料館)

特任助手 6名(健康科学・看護学)

(注2)大東文化歴史資料館の教員2名(特任准教授1名・特任講師1名)は東洋研究所より出向

(注3)教職課程センター専任教員は所属学科に含める

② 大学等教員の職位別平均年齢〔平成30年度〕

平成30年5月1日現在

| 区分 | 専 任 | | | | | | | | |
|-----------------|-------|--------|-----|-------|-------|-------|-------|-------|-------|
| | 専任平均 | 総年齢 | 人数 | 教授 | 准教授 | 講 師 | 助教 | 助手 | 実験助手 |
| 全体平均 (人数は合計) | 52.98 | 18,967 | 358 | 58.52 | 49.55 | 41.79 | 39.25 | 43.00 | 61.00 |
| 学部平均 (人数は合計) | 52.79 | 18,372 | 348 | 58.28 | 49.49 | 41.90 | 39.25 | 43.00 | 61.00 |
| 文 学 部 | 54.05 | 4,540 | 84 | 60.51 | 53.38 | 39.64 | 38.50 | | |
| 経済学部 | 49.70 | 1,988 | 40 | 57.38 | 45.20 | 37.13 | 34.00 | | |
| 外国語学部 | 53.55 | 2,624 | 49 | 58.83 | 50.46 | 48.78 | 39.00 | | |
| 法 学 部 | 52.23 | 1,828 | 35 | 55.32 | 39.86 | | | | |
| 国際関係学部 | 57.79 | 1,676 | 29 | 62.05 | 53.57 | 39.00 | 44.00 | | |
| 経営学部 | 53.52 | 1,766 | 33 | 57.83 | 46.33 | 39.50 | | | |
| 環境創造学部 | 57.75 | 231 | 4 | 67.50 | | | 35.00 | | 61.00 |
| スポーツ・ 健康科学部 | 50.95 | 2,802 | 55 | 56.16 | 48.93 | 45.70 | 41.00 | 43.00 | |
| 社会学部 | 48.26 | 917 | 19 | 55.13 | 46.83 | 39.00 | | | |
| 法務研究科 | 64.00 | 320 | 5 | 64.00 | | | | | |
| 東洋研究所 | 59.75 | 239 | 4 | 67.50 | 52.00 | | | | |
| 書道研究所 | 36.00 | 36 | 1 | | | 36.00 | | | |

(注) 特任教授、特任准教授、特任講師、特任助手は構成比率には含まない。

③ 高校・幼稚園 教員の年齢別構成〔平成30年度〕

平成30年5月1日現在

| 学校別 職位 年齢区分 | 合 計 | | | | | | | | | | | |
|-------------------|-----|----------|----|------------|------------|-----|------------|--------------|------------|----------|----|------------|
| | 合計 | 常 勤 | | | | | | | | 非 常 勤 | | |
| | | 構成比 % | 計 | 校 長 園 長 | 副校長 教 頭 | 教 諭 | 嘱 託 講 師 | 契約専任 実習助手 | 契 約 教 諭 | 構成比 % | 計 | 非常勤 講 師 |
| 合 計 | 107 | 100.00 | 64 | 2 | 1 | 48 | 2 | 2 | 9 | 100.00 | 43 | 43 |
| 24才以下 | 16 | 12.50 | 8 | | | 4 | | | 4 | 18.60 | 8 | 8 |
| 25～34才 | 36 | 32.81 | 21 | | | 13 | 2 | 1 | 5 | 34.88 | 15 | 15 |
| 35～44才 | 26 | 29.69 | 19 | | | 19 | | | | 16.28 | 7 | 7 |
| 45～54才 | 17 | 18.75 | 12 | 1 | 1 | 9 | | 1 | | 11.63 | 5 | 5 |
| 55～64才 | 8 | 4.69 | 3 | | | 3 | | | | 11.63 | 5 | 5 |
| 65才以上 | 4 | 1.56 | 1 | 1 | | | | | | 6.98 | 3 | 3 |

| 学校別 職位 年齢区分 | 高 校 | | | | | | | | | | | |
|-------------------|----------|----------|----|------------|------------|-----|------------|--------------|------------|----------|----|------------|
| | 高校 合計 | 常 勤 | | | | | | | | 非 常 勤 | | |
| | | 構成比 % | 計 | 校 長 園 長 | 副校長 教 頭 | 教 諭 | 嘱 託 講 師 | 契約専任 実習助手 | 契 約 教 諭 | 構成比 % | 計 | 非常勤 講 師 |
| 合 計 | 93 | 100.00 | 50 | 1 | 1 | 44 | 2 | 2 | | 100.00 | 43 | 43 |
| 24才以下 | 12 | 8.00 | 4 | | | 4 | | | | 18.60 | 8 | 8 |
| 25～34才 | 30 | 30.00 | 15 | | | 12 | 2 | 1 | | 34.88 | 15 | 15 |
| 35～44才 | 23 | 32.00 | 16 | | | 16 | | | | 16.28 | 7 | 7 |
| 45～54才 | 16 | 22.00 | 11 | | 1 | 9 | | 1 | | 11.63 | 5 | 5 |
| 55～64才 | 8 | 6.00 | 3 | | | 3 | | | | 11.63 | 5 | 5 |
| 65才以上 | 4 | 2.00 | 1 | 1 | | | | | | 6.98 | 3 | 3 |

| 学校別 職位 年齢区分 | 幼 稚 園 | | | | | | | | | | | |
|-------------------|-----------|----------|----|------------|------------|-----|------------|--------------|------------|----------|---|------------|
| | 幼稚園 合計 | 常 勤 | | | | | | | | 非 常 勤 | | |
| | | 構成比 % | 計 | 校 長 園 長 | 副校長 教 頭 | 教 諭 | 嘱 託 講 師 | 契約専任 実習助手 | 契 約 教 諭 | 構成比 % | 計 | 非常勤 講 師 |
| 合 計 | 14 | 100.00 | 14 | 1 | | 4 | | | 9 | - | | |
| 24才以下 | 4 | 28.57 | 4 | | | | | | 4 | - | | |
| 25～34才 | 6 | 42.86 | 6 | | | 1 | | | 5 | - | | |
| 35～44才 | 3 | 21.43 | 3 | | | 3 | | | | - | | |
| 45～54才 | 1 | 7.14 | 1 | 1 | | | | | | - | | |
| 55～64才 | | 0.00 | | | | | | | | - | | |
| 65才以上 | | 0.00 | | | | | | | | - | | |

④ 高校・幼稚園 教員の職位別平均年齢〔平成30年度〕

平成30年5月1日現在

| 学校別 職位 | 常 勤 | | | | | | | 非 常 勤 | |
|-----------|-----------|------------|------------|-------|-------|--------------|-------|-----------|-----------|
| | 常勤 平均※ | 校 長 園 長 | 副校長 教 頭 | 教 諭 | 嘱託講師 | 契約専任 実習助手 | 契約教諭 | 非常勤 平均 | 非常勤 講師 |
| 高 校 | 39.18 | 66.00 | 52.00 | 38.73 | 30.00 | 38.50 | | 38.07 | 38.07 |
| 幼 稚 園 | 30.43 | 51.00 | | 35.25 | | | 26.00 | - | |

※「常勤平均」は全常勤教員の年齢および人数から算出している。

⑤ 職員の職位別年齢構成〔平成30年度〕

平成30年5月1日現在

| 区分 | | 平均年齢 | 24才以下 | 25～34才 | 35～44才 | 45～54才 | 55～64才 | 65才以上 | 総人数 |
|--------------|-------------|-------|-------|--------|--------|--------|--------|-------|--------|
| 専任職員全体構成比 | % | | 8.29 | 30.24 | 28.29 | 14.63 | 18.54 | | 100.00 |
| 専任職員合計 | A+B | 40.33 | 17 | 62 | 58 | 30 | 38 | | 205 |
| 役職者 A | 構成比(役職者) | % | | | 29.76 | 30.95 | 39.29 | | 100.00 |
| | 役職者 | 計 | 51.24 | | 25 | 26 | 33 | | 84 |
| | 局長 | 55.00 | | | | | 1 | | 1 |
| | 局次長 | | | | | | | | |
| | 審議役 | | | | | | | | |
| | 部長・室長・専門部長 | 59.90 | | | | 1 | 9 | | 10 |
| | 次長 | | | | | | | | |
| | 課長・事務長・専門課長 | 54.81 | | | | 18 | 19 | | 37 |
| | 副課長 | | | | | | | | |
| 主査・事務長事務取扱 | 45.06 | | | 25 | 7 | 4 | | 36 | |
| 一般職員 B | 構成比(一般職員) | % | 14.05 | 51.24 | 27.27 | 3.31 | 4.13 | | 100.00 |
| | 一般職員 | 計 | 32.76 | 17 | 62 | 33 | 4 | 5 | 121 |
| 構成比(嘱託・臨時職員) | | % | | 8.20 | 13.11 | 39.34 | 34.43 | 4.92 | 100.00 |
| 嘱託・臨時職員 | | 計 | 50.77 | 5 | 8 | 24 | 21 | 3 | 61 |

3. 教職員の在職年数別構成

① 大学等教員の在職年数別状況〔平成30年度〕

平成30年5月1日現在

| 区分 | 平均在職年数 | 5年以下 | 6～10年 | 11～15年 | 16～20年 | 21～25年 | 26～30年 | 31年以上 | 総人数 | |
|------------|---------------|---------------|--------|--------|--------|--------|--------|--------|---------|--------|
| 合計 | 12.93 (13.05) | 114 (2) | 46 | 62 | 48 | 31 (1) | 21 | 31 (2) | 353 (5) | |
| 文学部 | 計 | 14.42 (14.81) | 32 (2) | 3 | 11 | 13 | 5 (1) | 8 | 12 (2) | 84 (5) |
| | 教授 | 21.64 (22.54) | 4 | 1 | 5 | 10 | 3 | 6 | 10 (2) | 39 (2) |
| | 准教授 | 10.90 (11.03) | 14 (1) | 1 | 6 | 2 | 2 (1) | 2 | 2 | 29 (2) |
| | 講師 | 3.36 (3.20) | 12 (1) | 1 | | 1 | | | | 14 (1) |
| | 助教 | 2.00 | 2 | | | | | | | 2 |
| 経済学部 | 計 | 11.88 | 13 | 7 | 3 | 11 | 3 | 2 | 1 | 40 |
| | 教授 | 17.24 | 1 | 4 | 2 | 8 | 3 | 2 | 1 | 21 |
| | 准教授 | 10.20 | 3 | 3 | 1 | 3 | | | | 10 |
| | 講師 | 1.13 | 8 | | | | | | | 8 |
| | 助教 | 2.00 | 1 | | | | | | | 1 |
| 外国語学部 | 計 | 13.10 | 16 | 9 | 5 | 6 | 3 | 6 | 4 | 49 |
| | 教授 | 18.21 | 3 | 3 | 4 | 4 | 2 | 5 | 3 | 24 |
| | 准教授 | 9.00 | 5 | 4 | 1 | 1 | 1 | 1 | | 13 |
| | 講師 | 8.89 | 5 | 2 | | 1 | | | 1 | 9 |
| | 助教 | 2.67 | 3 | | | | | | | 3 |
| 法学部 | 計 | 15.51 | 6 | 4 | 8 | 6 | 7 | 3 | 1 | 35 |
| | 教授 | 18.32 | 1 | 2 | 8 | 6 | 7 | 3 | 1 | 28 |
| | 准教授 | 4.29 | 5 | 2 | | | | | | 7 |
| | 講師 | | | | | | | | | |
| | 助教 | | | | | | | | | |
| 国際関係学部 | 計 | 18.10 | 4 | 2 | 8 | 3 | 5 | | 7 | 29 |
| | 教授 | 20.89 | 1 | 1 | 5 | 2 | 4 | | 6 | 19 |
| | 准教授 | 17.86 | | 1 | 3 | 1 | 1 | | 1 | 7 |
| | 講師 | 1.00 | 2 | | | | | | | 2 |
| | 助教 | 1.00 | 1 | | | | | | | 1 |
| 経営学部 | 計 | 14.39 | 8 | 7 | 4 | 4 | 6 | | 4 | 33 |
| | 教授 | 19.17 | | 5 | 4 | 4 | 6 | | 4 | 23 |
| | 准教授 | 3.17 | 5 | 1 | | | | | | 6 |
| | 講師 | 3.75 | 3 | 1 | | | | | | 4 |
| | 助教 | | | | | | | | | |
| 環境創造学部 | 計 | 16.25 | 1 | | 2 | | | | 1 | 4 |
| | 教授 | 12.50 | | | 2 | | | | | 2 |
| | 准教授 | | | | | | | | | |
| | 講師 | | | | | | | | | |
| | 助教 | 3.00 | 1 | | | | | | | 1 |
| 助手 | 37.00 | | | | | | | 1 | 1 | |
| スポーツ・健康科学部 | 計 | 7.62 | 27 | 7 | 14 | 2 | 2 | 2 | 1 | 55 |
| | 教授 | 10.48 | 7 | 1 | 13 | 2 | 1 | 1 | | 25 |
| | 准教授 | 2.93 | 11 | 3 | 1 | | | | | 15 |
| | 講師 | 9.10 | 5 | 3 | | | | 1 | 1 | 10 |
| | 助教 | 0.00 | 4 | | | | | | | 4 |
| | 助手 | 22.00 | | | | | 1 | | | 1 |
| 社会学部 | 計 | 8.47 | 7 | 4 | 5 | 3 | | | | 19 |
| | 教授 | 12.63 | 1 | 1 | 3 | 3 | | | | 8 |
| | 准教授 | 7.00 | 2 | 3 | 1 | | | | | 6 |
| | 講師 | 3.60 | 4 | | 1 | | | | | 5 |
| | 助教 | | | | | | | | | |
| 法務研究科 | 計 | 10.00 | | 3 | 2 | | | | | 5 |
| | 教授 | 10.00 | | 3 | 2 | | | | | 5 |
| | 准教授 | | | | | | | | | |
| | 講師 | | | | | | | | | |
| | 助手 | | | | | | | | | |

(注)人数欄の()は東洋研究所および書道研究所の研究員で外数
平均在職年数欄の()は東洋研究所および書道研究所の研究員を含めた平均在職年数

② 高校・幼稚園 教員の在職年数別状況〔平成30年度〕

平成30年5月1日現在

| 区分 | 平均在職年数 | 5年以下 | 6～10年 | 11～15年 | 16～20年 | 21～25年 | 26～30年 | 31年以上 | 総人数 |
|-----|--------|------|-------|--------|--------|--------|--------|-------|-----|
| 合計 | 11.04 | 18 | 14 | 7 | 2 | 5 | 1 | 4 | 51 |
| 高校 | 11.57 | 14 | 14 | 7 | 2 | 4 | 1 | 4 | 46 |
| 幼稚園 | 6.20 | 4 | | | | 1 | | | 5 |

※人数に嘱託講師2名・契約専任実習助手2名・契約教諭9名は含まない。

③ 職員の在職年数別状況〔平成30年度〕

平成30年5月1日現在

| 区分 | | 平均在職年数 | 5年以下 | 6～10年 | 11～15年 | 16～20年 | 21～25年 | 26～30年 | 31年以上 | 総人数 |
|-----------------------|-------------|--------|-------|-------|--------|--------|--------|--------|-------|--------|
| 構成比(全体)% | | | 32.68 | 19.02 | 9.76 | 7.80 | 5.85 | 7.80 | 17.07 | 100.00 |
| 総合計 A+B | | 15.02 | 67 | 39 | 20 | 16 | 12 | 16 | 35 | 205 |
| 役 職 者 A | 構成比(役職者)% | | 0.00 | 10.71 | 5.95 | 13.10 | 13.10 | 19.05 | 38.10 | 100.00 |
| | 役職者計 | 27.05 | | 9 | 5 | 11 | 11 | 16 | 32 | 84 |
| | 局長 | | | | | | | 1 | | 1 |
| | 局次長 | | | | | | | | | |
| | 審議役 | | | | | | | | | |
| | 部長・室長・専門部長 | | | | | | | 1 | 9 | 10 |
| | 次長 | | | | | | | | | |
| | 課長・事務長・専門課長 | | | | | | 7 | 11 | 19 | 37 |
| | 副課長 | | | | | | | | | |
| | 主査・事務長事務取扱 | | | 9 | 5 | 11 | 4 | 3 | 4 | 36 |
| 一 般 職 員 B | 構成比(一般職員)% | | 55.37 | 24.79 | 12.40 | 4.13 | 0.83 | 0.00 | 2.48 | 100.00 |
| | 一般職員 | 6.68 | 67 | 30 | 15 | 5 | 1 | | 3 | 121 |

4. 役員、委員会等

① 学校法人大東文化学園役員

平成30年5月1日現在

| 役名 | 選任条項 | 氏名 |
|------|-------------|---------|
| 理事長 | | 大橋 英五 |
| 常務理事 | | 梅沢 祐行 |
| 常務理事 | | 高橋 進 |
| 理事 | 大東文化大学学長 | 門脇 廣文 |
| 理事 | 第一高等学校長 | 加藤 康秀 |
| 理事 | 文学部長 | 栗栖美知子 |
| 理事 | 経済学部長 | 上遠野武司 |
| 理事 | 外国語学部長 | 高尾 謙史 |
| 理事 | 法学部長 | 苑原 俊明 |
| 理事 | 国際関係学部長 | 新里 孝一 |
| 理事 | 経営学部長 | 永田 清 |
| 理事 | 環境創造学部長 | (馬場 靖雄) |
| 理事 | スポーツ・健康科学部長 | 勝又 宏 |
| 理事 | 社会学部長 | 馬場 靖雄 |
| 理事 | 卒業生たる評議員 | 秋元 司 |
| 理事 | 卒業生たる評議員 | 五十嵐賢次 |
| 理事 | 卒業生たる評議員 | 尾崎 學 |
| 理事 | 卒業生たる評議員 | 小林 光俊 |
| 理事 | 卒業生たる評議員 | 鈴木 定宏 |
| 理事 | 卒業生たる評議員 | 西 輝昭 |
| 理事 | 学識経験者 | 北風 良雄 |
| 理事 | 学識経験者 | 佐藤 重敏 |
| 監事 | | 熊谷 敏 |
| 監事 | | 野村 智夫 |
| 監事 | | 廣田 尚久 |

② 学校法人大東文化学園評議員

平成30年5月1日現在

| 選任条項 | 氏名 |
|---|--|
| 各学校の長 | 門脇 廣文 加藤 康秀 恩田有希子 栗栖美知子 上遠野武司 高尾 謙史 苑原 俊明 新里 孝一 永田 清 勝又 宏 馬場 靖雄 |
| 大東文化大学各学部長 | 中村 昭雄 梅沢 祐行 高橋 進 |
| 東松山キャンパス運営委員会委員長 事務局長及び学務局長 (14人) | 下山 嬢子 浦田 健二 田口 悦男 内田 健二 樋口 桂子 首藤 禎史 琉子 友男 中野 紀和 |
| 大学教授のうちから各学部教授会の 推薦(8人) | 池田 祐輔 |
| 高校、幼稚園の教育職員のうちから 推薦(1人) | |
| 参事以上の事務職員のうちから事務 役職者会議の推薦(4人) | 石崎 幹夫 和泉 宏明 内山 正美 吉永 誠 |
| 設置する学校の卒業生で年齢25年以 上のものから各学校の同窓会の推薦 (この法人に本務をもつ職員を除く) (15人) | 秋元 隆夫 秋元 司 新渡 英夫 五十嵐賢次 井上 孝久 倉田 信靖 小林 光俊 坂口 善保 菅原 勉 鈴木 定宏 西 輝昭 松田 文平 百瀬 王人 尾崎 學 |
| 学識経験者(5人) | 木村 周 谷田 泰 谷村 浩二 前田 一男 森田 光一 |

③ 管理運営に係る諸委員会〔平成30年度〕

平成30年5月1日現在

| 委員会名 | 人数 | 委員名 | | | |
|--|-----|--|--|--|--|
| 学校法人大東文化学園 情報化推進委員会 ◎は委員長 各学部1名,法務研1名 所長推薦1名 図書館運営委員会推薦1名 大学以外の附設校各1名 事務マネジメント会議推薦6名 センター長 | 20名 | 文学部 山口 諒司 外国語学部 趙 葵欣 国際関係学部 篠田 隆 社会学部 上地 宏一 法務研究科 本間 栄一 図書館運営委員会推薦 石田 英明 青桐幼稚園 高橋 和江 事務職員 和泉 宏明 事務職員 大熊 泰治 事務職員 田中 恵子 | ◎梅沢 祐行 水谷 正大 加藤 康秀 松原 孝明 田中 恵子 | 経済学部 篠永 宣孝 法学部 浅野 美代子 経営学部 白井 康之 スポーツ・健康科学部 只野 智昭 東松山情報処理教育担当 岩橋 俊哉 第一高等学校 岡田 英雄 事務職員 石崎 幹夫 事務職員 内山 正美 事務職員 田口 哲朗 学園総合情報センター ◎水谷 正大 | |
| ハラスメント防止委員会 ◎は委員長、○は副委員長 | 9名 | 事務局長 ◎梅沢 祐行 経営学部 水谷 正大 第一高等学校校長 加藤 康秀 ハラスメント問題調整等委員会委員長 松原 孝明 学生支援センター事務室長 田中 恵子 | 学務局長 ◎高橋 進 事務職員 内山 正美 青桐幼稚園園長 恩田 有希子 総務部長 大熊 泰治 | | |
| ハラスメント問題調整等委員会 ◎は委員長、○は副委員長 | 18名 | 文学部 ◎小池 剛史 外国語学部 姫田 麻利子 国際関係学部 高野 太輔 スポーツ・健康科学部 工藤 保子 第一高等学校 磯部 直幸 事務職員 青木 清美 事務職員 大畑 栄司 事務職員 黄海 克子 事務職員 酒井 美喜代 | ◎梅沢 祐行 麻利子 太輔 保子 直幸 清美 栄司 克子 美喜代 | 経済学部 竹永 進 法学部 ◎松原 孝明 経営学部 長島 芳枝 法務研究科 鈴木 ルミ子 青桐幼稚園 柴山 いづみ 事務職員 大野 俊 事務職員 角張 亮子 事務職員 酒井 敏雅 事務職員 津村 穏令 | |
| 安全衛生委員会委員 ◎は委員長 | 14名 | 1. 板橋キャンパス ◎梅沢 祐行 杉森 裕樹 福島 斉 番場 靖之 小池 剛史 山中 吾郎 山本 葉月 | ◎石崎 幹夫 太田 眞 遠峰 夏絵 加藤 宣子 北澤 恒人 鈴木 明 宮本 正秀 | 2. 東松山キャンパス 東松山庶務課長 山本 玲 東松山管理課長 稲葉 豊 | |
| コンプライアンス推進会議 ◎は委員長、○は副委員長 | 13名 | 理事長 ◎大橋 英五 常務理事・学務局長・個人情報保護委員会委員長 高橋 進 第一高等学校校長 加藤 康秀 総務部長 大熊 泰治 大学教育職員懲戒審査委員会委員長 下山 嬢子 ハラスメント問題調整等委員会委員長 松原 孝明 研究倫理委員会委員長 浅野 善治 | ◎大橋 英五 高橋 進 加藤 康秀 大熊 泰治 下山 嬢子 松原 孝明 浅野 善治 渡邊 大輔 | 法務担当常務理事・事務局長 ◎梅沢 祐行 大学学長 門脇 廣文 青桐幼稚園園長 恩田 有希子 学務部長 箕輪 美佳 事務職員等懲戒審査委員会委員長 木原 正雄 公益通報対応委員会委員長 新納 豊 | |
| 個人情報保護委員会 ◎は委員長 | 12名 | 常務理事・学務局長 ◎高橋 進 大学学長 門脇 廣文 青桐幼稚園園長 恩田 有希子 学園総合情報センター所長・経営学部 水谷 正大 国際関係学部 廣江 倫子 学生支援センター事務室長 田中 恵子 | ◎高橋 進 門脇 廣文 恩田 有希子 水谷 正大 廣江 倫子 田中 恵子 | 常務理事・事務局長 梅沢 祐行 第一高等学校校長 加藤 康秀 法務研究科 浅野 善治 スポーツ・健康科学部 田中 博史 第一高等学校 安松 千鶴 人事課長 佐藤 貞宏 | |
| 個人情報保護審査委員会 | 5名 | 経済学部 中村 年春 外国語学部 姫田 麻利子 スポーツ・健康科学部 中村 正雄 | 中村 年春 麻利子 正雄 | 法学部 五味 俊樹 経済学部 島田 恵司 | |
| 公益通報対応委員会 ◎は委員長、○は副委員長 | 10名 | 経済学部 ◎高安 雄一 学生支援センター事務室長 田中 恵子 第一高等学校事務室事務長 磯部 直幸 常務理事・学務局長 高橋 進 スポーツ・健康科学部 森 浩寿 | ◎高安 雄一 田中 恵子 磯部 直幸 高橋 進 森 浩寿 渡邊 大輔 | 国際関係学部 ◎新納 豊 東松山教務事務室長 内山 正美 常務理事・事務局長 梅沢 祐行 法務研究科 石川 美明 弁護士 角田 智美 | |
| 大東文化歴史資料館運営 委員会 ◎は館長 | 14名 | 経済学部 ◎中村 宗悦 文学部 荒井 明夫 文学部 吉田 篤志 外国語学部 藏中 しのぶ 歴史資料館 浅沼 薫奈 総務部長(歴史資料館事務室長) 大熊 泰治 学識経験者 須藤 敏昭 | ◎中村 宗悦 荒井 明夫 吉田 篤志 藏中 しのぶ 浅沼 薫奈 大熊 泰治 須藤 敏昭 渡邊 大輔 | 常務理事・事務局長 梅沢 祐行 文学部 浜口 俊裕 経済学部 石井 寿美世 第一高等学校 窪田 正吉 歴史資料館 谷本 宗生 学識経験者 齋藤 幸雄 学識経験者 林 克 | |
| 百年史編纂委員会 ◎は委員長、○は副委員長 | 9名 | 文学部 ◎荒井 明夫 文学部 宮瀧 交二 経済学部 石井 寿美世 外国語学部 クリスティアン・W・シュバング 歴史資料館 谷本 宗生 | ◎荒井 明夫 宮瀧 交二 石井 寿美世 クリスティアン・W・シュバング 谷本 宗生 渡邊 大輔 | 文学部 澤田 雅弘 文学部 吉田 篤志 経済学部 ◎中村 宗悦 歴史資料館 浅沼 薫奈 | |

④ 名誉教授称号記授与状況

| 氏名 | 所属及び職名 | 授与年月日 |
|-------|----------------------|------------|
| 河野 隆 | 元文学部書道学科 | 平成29年11月3日 |
| 檜垣 孝 | 元文学部日本文学科教授 | 平成30年4月1日 |
| 松村 健吾 | 元文学部教育学科教授 | |
| 中村 浩一 | 元外国語学部中国語学科 | |
| 貴田 晃 | 元法学部法律学科 | |
| 白石 裕子 | 元法学部法律学科 | |
| 永井 健晴 | 元法学部政治学科 | |
| 内田 知行 | 元国際関係学部国際関係学科教授 | |
| 押川 典昭 | 元国際関係学部国際文化学科教授 | |
| 井上 照幸 | 元経営学部経営学科教授 | |
| 中間 和男 | 元スポーツ・健康科学部スポーツ科学科教授 | |
| 馬渡 照代 | 元スポーツ・健康科学部スポーツ科学科教授 | |
| 片山 克行 | 元法務研究科教授 | |

⑤ 大学教員役職者一覧〔平成30年度〕

| 役職名 | 氏名 | 所属学科等 | 任期 | 備考 |
|----------------------------------|----------------|-------|--------------------|---------|
| 学長 | 門脇 廣文 | 中国文 | 29. 4. 1～32. 3. 31 | |
| 副学長（学長補佐） | 河内 利治 | 書道 | 30. 4. 1～32. 3. 31 | 新任 |
| 副学長（学生担当） | 青木 幹喜 | 経営 | 29. 4. 1～32. 3. 31 | |
| 副学長（教学担当） | 浅野 善治 | 法務研 | 29. 4. 1～32. 3. 31 | |
| 副学長（渉外担当） | 中村 年春 | 社会経済 | 29. 4. 1～32. 3. 31 | |
| 副学長（東松山担当） | 中村 昭雄 | 政治 | 30. 4. 1～32. 3. 31 | 新任 |
| 文学部長 | 栗栖 美知子 | 英米文 | 30. 4. 1～31. 3. 31 | 残任期間 |
| 経済学部長 | 上遠野 武司 | 現代経済 | 29. 4. 1～31. 3. 31 | |
| 外国語学部長 | 高尾 謙史 | 英語 | 30. 4. 1～32. 3. 31 | 新任 |
| 法学部長 | 苑原 俊明 | 法律 | 29. 4. 1～31. 3. 31 | |
| 国際関係学部長 | 新里 孝一 | 国際関係 | 30. 4. 1～32. 3. 31 | 再任 |
| 経営学部長 | 永田 清 | 経営 | 30. 4. 1～32. 3. 31 | 新任 |
| スポーツ・健康科学部長 | 勝又 宏 | スポーツ科 | 29. 4. 1～31. 3. 31 | |
| 社会学部長（環境創造学部長兼務） | 馬場 靖雄 | 社会 | 30. 4. 1～32. 3. 31 | 新任 |
| 日本文学科主任 | 藤尾 健剛 | 日本文 | 29. 4. 1～31. 3. 31 | |
| 中国文学科主任 | 大橋 由治 | 中国文 | 30. 4. 1～32. 3. 31 | 再任 |
| 英米文学科主任 | 網代 敦 | 英米文 | 30. 4. 1～32. 3. 31 | 新任 |
| 教育学科主任 | 荒井 明夫 | 教育 | 30. 4. 1～32. 3. 31 | 再任 |
| 書道学科主任 | 澤田 雅弘 | 書道 | 30. 4. 1～32. 3. 31 | 新任 |
| 歴史文化学科主任 | 宮瀧 交二 | 歴史文化 | 30. 4. 1～32. 3. 31 | 新任 |
| 社会経済学科主任 | 高安 雄一 | 社会経済 | 29. 4. 1～31. 3. 31 | |
| 現代経済学科主任 | 村 俊範 | 現代経済 | 30. 4. 1～32. 3. 31 | 再任 |
| 中国語学科主任 | 山内 智恵美 | 中国語 | 30. 4. 1～32. 3. 31 | 新任 |
| 英語学科主任 | 鈴木 敬了 | 英語 | 30. 4. 1～32. 3. 31 | 新任 |
| 日本語学科主任 | 須田 義治 | 日本語 | 29. 4. 1～31. 3. 31 | |
| 法律学科主任 | 松原 孝明 | 法律 | 29. 4. 1～31. 3. 31 | |
| 政治学科主任 | 岩橋 俊哉 | 政治 | 29. 4. 1～31. 3. 31 | |
| 国際関係学科主任 | 松本 弘 | 国際関係 | 30. 4. 1～32. 3. 31 | 再任 |
| 国際文化学科主任 | 古川 宣子 | 国際文化 | 30. 4. 1～32. 3. 31 | 再任 |
| 経営学科主任 | 高沢 修一 | 経営 | 30. 4. 1～32. 3. 31 | 再任 |
| 企業システム学科主任 | 永田 清 | 経営 | 30. 4. 1～32. 3. 31 | 経営学部長兼務 |
| スポーツ科学科主任 | 森 浩寿 | スポーツ科 | 29. 4. 1～31. 3. 31 | |
| 健康科学科主任 | 高山 成伸 | 健康科 | 29. 4. 1～31. 3. 31 | |
| 看護学科主任 | 杉森 裕樹 | 看護 | 30. 4. 1～32. 3. 31 | 新任 |
| 社会学科主任（環境創造学科学科主任兼務） | 植野 一芳 | 社会 | 30. 4. 1～32. 3. 31 | 新任 |
| 東松山キャンパス運営委員会委員長 | 中村 昭雄 | 政治 | 30. 4. 1～32. 3. 31 | 新任 |
| 文学部東松山担当主任 | 美留町 義雄 | 日本文 | 30. 4. 1～32. 3. 31 | 新任 |
| 経済学部東松山担当主任 | 山下 東子 | 現代経済 | 30. 4. 1～32. 3. 31 | 再任 |
| 外国語学部東松山担当主任 | 田中 寛 | 日本語 | 30. 4. 1～32. 3. 31 | 新任 |
| 法学部東松山担当主任 | 河野 良継 | 法律 | 30. 4. 1～31. 3. 31 | 残任期間 |
| 国際関係学部東松山担当主任 | 須田 敏彦 | 国際関係 | 30. 4. 1～32. 3. 31 | 新任 |
| 経営学部東松山担当主任 | ジェームス・マクrostyー | 経営 | 30. 4. 1～32. 3. 31 | 新任 |
| スポーツ・健康科学部東松山担当主任 | 琉子 友男 | スポーツ科 | 30. 4. 1～32. 3. 31 | 新任 |
| 社会学部東松山担当主任 （環境創造学部東松山担当主任兼務） | 北澤 恒人 | 社会 | 30. 4. 1～32. 3. 31 | 新任 |
| 図書館長 | 田辺 清 | 国際文化 | 29. 4. 1～31. 3. 31 | |
| ピアトリクス・ポター TM 資料館長 | 中村 昭雄 | 政治 | 30. 4. 1～32. 3. 31 | 新任 |

| 役職名 | 氏名 | 所属学科等 | 任期 | 備考 |
|---------------|-------|-------|----------------|-----------|
| 東洋研究所長 | 岡崎 邦彦 | 東洋研 | 29.4.1～31.3.31 | |
| 書道研究所長 | 高木 茂行 | 書道 | 30.4.1～32.3.31 | 再任 |
| キャリアセンター所長 | 青木 幹喜 | 経営 | 30.4.1～32.3.31 | 再任 |
| 国際交流センター所長 | 岡本 信広 | 国際関係 | 30.4.1～32.3.31 | 再任 |
| 北京事務所長 | 岡本 信広 | 国際関係 | 30.4.1～31.3.31 | 残任期間 |
| スポーツ振興センター所長 | 田中 博史 | スポーツ科 | 30.4.1～32.3.31 | 新任 |
| 地域連携センター所長 | 中村 年春 | 社会経済 | 30.4.1～32.3.31 | 再任 |
| 教職課程センター所長 | 静 哲人 | 英語 | 30.4.1～32.3.31 | 新任 |
| 入学センター所長 | 中村 昭雄 | 政治 | 30.4.1～32.3.31 | 新任 |
| 人文科学研究所長 | 高城 弘一 | 書道 | 30.4.1～32.3.31 | 新任 |
| 経済研究所長 | 古屋 核 | 現代経済 | 29.4.1～31.3.31 | |
| 経営研究所長 | 谷郷 一夫 | 経営 | 29.4.1～31.3.31 | |
| 語学教育研究所長 | 中道 知子 | 日本語 | 29.4.1～31.3.31 | |
| 法学研究所長 | 森 稔樹 | 法律 | 30.4.1～31.3.31 | 残任期間 |
| 国際比較政治研究所長 | 齊藤 哲郎 | 政治 | 29.4.1～31.3.31 | |
| 現代アジア研究所長 | 新里 孝一 | 国際関係 | 30.4.1～32.3.31 | 再任 |
| 学生支援センター所長 | 山崎 雅教 | 経営 | 29.4.1～31.3.31 | |
| ※大東文化歴史資料館長 | 中村 宗悦 | 現代経済 | 29.4.1～31.3.31 | ※理事長発令 |
| ※学園総合情報センター所長 | 水谷 正大 | 経営 | 30.4.1～32.3.31 | 再任 ※理事長発令 |
| ※診療所長 | 太田 眞 | 健康科 | 29.4.1～31.3.31 | ※理事長発令 |
| ※学務局長 | 高橋 進 | 健康科 | 29.4.1～32.3.31 | ※理事長発令 |

・大学院役職者一覧〔平成30年度〕

| 役職名 | 氏名 | 所属学科等 | 任期 | 備考 |
|-----------------|-------|-------|----------------|------|
| 文学研究科委員長 | 安達 直哉 | 書道 | 30.4.1～32.3.31 | 新任 |
| 経済学研究科委員長 | 内藤 二郎 | 社会経済 | 30.4.1～32.3.31 | 新任 |
| 法学研究科委員長 | 加藤 普章 | 政治 | 29.4.1～31.3.31 | |
| 外国語学研究科委員長 | 大月 実 | 英語 | 29.4.1～31.3.31 | |
| アジア地域研究科委員長 | 鹿 錫俊 | 国際文化 | 29.4.1～31.3.31 | |
| 経営学研究科委員長 | 内山 研一 | 経営 | 29.4.1～31.3.31 | |
| スポーツ・健康科学研究科委員長 | 宮城 修 | スポーツ科 | 29.4.1～31.3.31 | |
| 法務研究科長 | 植村 栄治 | 法務研 | 30.4.1～32.3.31 | 新任 |
| 日本文学専攻主任 | 山口 敦史 | 日本文 | 29.4.1～31.3.31 | |
| 中国学専攻主任 | 門脇 廣文 | 中国文 | 30.4.1～31.3.31 | 残任期間 |
| 英文学専攻主任 | 猪股 謙二 | 英米文 | 29.4.1～31.3.31 | |
| 書道学専攻主任 | 高木 厚人 | 書道 | 30.4.1～31.3.31 | 残任期間 |
| 教育学専攻主任 | 杉田 明宏 | 教育 | 30.4.1～32.3.31 | 新任 |
| 経済学専攻主任 | 郡司 大志 | 現代経済 | 30.4.1～32.3.31 | 新任 |
| 法律学専攻主任 | 木原 正雄 | 法律 | 29.4.1～31.3.31 | |
| 政治学専攻主任 | 武田 知己 | 政治 | 29.4.1～31.3.31 | |
| 中国言語文化学専攻主任 | 丁 鋒 | 中国語 | 29.4.1～31.3.31 | |
| 英語学専攻主任 | 山崎 俊次 | 英語 | 30.4.1～31.3.31 | 残任期間 |
| 日本言語文化学専攻主任 | 福盛 貴弘 | 日本語 | 29.4.1～31.3.31 | |
| アジア地域研究専攻主任 | 井上 貴子 | 国際文化 | 29.4.1～31.3.31 | |
| 経営学専攻主任 | 山崎 雅教 | 経営 | 29.4.1～31.3.31 | |
| スポーツ・健康学専攻主任 | 大城 聡 | 健康科 | 29.4.1～31.3.31 | |
| 法務専攻（教務主任） | 南隅 基秀 | 法務研 | 30.4.1～32.3.31 | 新任 |
| 法務専攻（学生主任） | 石川 美明 | 法務研 | 30.4.1～32.3.31 | 再任 |

⑥ 大学評議会委員一覧〔平成30年度〕

| 役職、選出学部学科 | | 氏名（ ）は所属学科 | | 任 期 | 備 考 |
|-------------|------------|------------|----------------|----------------|---------|
| 学長 | | 門脇 廣文 | (中国文) | 29.4.1～32.3.31 | |
| 副学長 | 学長補佐 | 河内 利治 | (書道) | 30.4.1～32.3.31 | 新任 |
| | 学生担当 | 青木 幹喜 | (経営) | 29.4.1～32.3.31 | |
| | 教学担当 | 浅野 善治 | (法務研) | 29.4.1～32.3.31 | |
| | 渉外担当 | 中村 年春 | (社会経済) | 29.4.1～32.3.31 | |
| | 東松山担当 | 中村 昭雄 | (政治) | 30.4.1～32.3.31 | 新任 |
| 学部長 | 文学部 | 栗栖 美知子 | (英米文) | 30.4.1～31.3.31 | 残任期間 |
| | 経済学部 | 上遠野 武司 | (現代経済) | 29.4.1～31.3.31 | |
| | 外国語学部 | 高尾 謙史 | (英語) | 30.4.1～32.3.31 | 新任 |
| | 法学部 | 苑原 俊明 | (法律) | 29.4.1～31.3.31 | |
| | 国際関係学部 | 新里 孝一 | (国際関係) | 30.4.1～32.3.31 | 再任 |
| | 経営学部 | 永田 清 | (経営) | 30.4.1～32.3.31 | 新任 |
| | スポーツ・健康科学部 | 勝又 宏 | (スポーツ科) | 29.4.1～31.3.31 | |
| 社会学部/環境創造学部 | 馬場 靖雄 | (社会) | 30.4.1～32.3.31 | 新任 | |
| 学科主任 | 日本文学科 | 藤尾 健剛 | (日本文) | 29.4.1～31.3.31 | |
| | 中国文学科 | 大橋 由治 | (中国文) | 30.4.1～32.3.31 | 再任 |
| | 英米文学科 | 網代 敦 | (英米文) | 30.4.1～32.3.31 | 新任 |
| | 教育学科 | 荒井 明夫 | (教育) | 30.4.1～32.3.31 | 再任 |
| | 書道学科 | 澤田 雅弘 | (書道) | 30.4.1～32.3.31 | 新任 |
| | 歴史文化学科 | 宮瀧 交二 | (歴史文化) | 30.4.1～32.3.31 | 新任 |
| | 社会経済学科 | 高安 雄一 | (社会経済) | 29.4.1～31.3.31 | |
| | 現代経済学科 | 村 俊範 | (現代経済) | 30.4.1～32.3.31 | 再任 |
| | 中国語学科 | 山内 智恵美 | (中国語) | 30.4.1～32.3.31 | 新任 |
| | 英語学科 | 鈴木 敬了 | (英語) | 30.4.1～32.3.31 | 新任 |
| | 日本語学科 | 須田 義治 | (日本語) | 29.4.1～31.3.31 | |
| | 法律学科 | 松原 孝明 | (法律) | 29.4.1～31.3.31 | |
| | 政治学科 | 岩橋 俊哉 | (政治) | 29.4.1～31.3.31 | |
| | 国際関係学科 | 松本 弘 | (国際関係) | 30.4.1～32.3.31 | 再任 |
| | 国際文化学科 | 古川 宣子 | (国際文化) | 30.4.1～32.3.31 | 再任 |
| | 経営学科 | 高沢 修一 | (経営) | 30.4.1～32.3.31 | 再任 |
| | 企業システム学科 | 永田 清 | (経営) | 30.4.1～32.3.31 | 経営学部長兼務 |
| | スポーツ科学科 | 森 浩寿 | (スポーツ科) | 29.4.1～31.3.31 | |
| | 健康科学科 | 高山 成伸 | (健康科) | 29.4.1～31.3.31 | |
| 看護学科 | 杉森 裕樹 | (看護) | 30.4.1～32.3.31 | 新任 | |
| 社会学科/環境創造学科 | 植野 一芳 | (社会) | 30.4.1～32.3.31 | 新任 | |
| 文学部 | | 里見 繁美 | (英米文) | 30.4.1～31.3.31 | 残任期間 |
| | | 船木 正文 | (教育) | 29.4.1～31.3.31 | |
| 経済学部 | | 松村 岳志 | (社会経済) | 30.4.1～31.3.31 | 残任期間 |
| | | 古屋 核 | (現代経済) | 29.4.1～31.3.31 | |
| 外国語学部 | | 竹島 毅 | (中国語) | 29.4.1～31.3.31 | |
| | | 荒又 雄介 | (英語) | 30.4.1～31.3.31 | 残任期間 |
| 法学部 | | 堀川 信一 | (法律) | 30.4.1～31.3.31 | 残任期間 |
| | | 穴見 明 | (政治) | 29.4.1～31.3.31 | |
| 国際関係学部 | | 中野 亜里 | (国際関係) | 29.4.1～31.3.31 | |
| | | 井上 貴子 | (国際文化) | 29.4.1～31.3.31 | |
| 経営学部 | | 首藤 禎史 | (経営) | 29.4.1～31.3.31 | |
| | | 樋渡 淳二 | (経営) | 29.4.1～31.3.31 | |
| スポーツ・健康科学部 | | 宮城 修 | (スポーツ科) | 29.4.1～31.3.31 | |
| | | 鈴木 明 | (健康科) | 29.4.1～31.3.31 | |
| 社会学部/環境創造学部 | | 齋藤 博 | (社会) | 30.4.1～32.3.31 | 新任 |
| | | 小野田 竜一 | (社会) | 30.4.1～32.3.31 | 新任 |
| 図書館長 | | 田辺 清 | (国際文化) | 29.4.1～31.3.31 | |
| 東洋研究所長 | | 岡崎 邦彦 | (東洋研) | 29.4.1～31.3.31 | |
| 書道研究所長 | | 高木 茂行 | (書道) | 30.4.1～32.3.31 | 再任 |

・大学院評議会委員一覧〔平成30年度〕

| 選出区分 | | 氏名 | 所属 | 期間 | 備考 |
|-------------|--------------|-------|----------------|----------------|------|
| 学長 | | 門脇 廣文 | 中国文 | 29.4.1～32.3.31 | |
| 副学長(学長補佐) | | 河内 利治 | 書道 | 30.4.1～32.3.31 | 新任 |
| 副学長(学生担当) | | 青木 幹喜 | 経営 | 29.4.1～32.3.31 | |
| 副学長(教学担当) | | 浅野 善治 | 法務研 | 29.4.1～32.3.31 | |
| 副学長(渉外担当) | | 中村 年春 | 社会経済 | 29.4.1～32.3.31 | |
| 副学長(東松山担当) | | 中村 昭雄 | 政治 | 30.4.1～32.3.31 | 新任 |
| 研究科委員長・研究科長 | 文学研究科 | 安達 直哉 | 書道 | 30.4.1～32.3.31 | 新任 |
| | 経済学研究科 | 内藤 二郎 | 社会経済 | 30.4.1～32.3.31 | 新任 |
| | 法学研究科 | 加藤 普章 | 政治 | 29.4.1～31.3.31 | |
| | 外国語学研究科 | 大月 実 | 英語 | 29.4.1～31.3.31 | |
| | アジア地域研究科 | 鹿 錫俊 | 国際文化 | 29.4.1～31.3.31 | |
| | 経営学研究科 | 内山 研一 | 経営 | 29.4.1～31.3.31 | |
| | スポーツ・健康科学研究科 | 宮城 修 | スポーツ科 | 29.4.1～31.3.31 | |
| | 法務研究科 | 植村 栄治 | 法務研 | 30.4.1～32.3.31 | 新任 |
| 専攻主任 | 日本文学専攻 | 山口 敦史 | 日本文 | 29.4.1～31.3.31 | |
| | 中国学専攻 | 門脇 廣文 | 中国文 | 30.4.1～31.3.31 | 残任期間 |
| | 英文学専攻 | 猪股 謙二 | 英米文 | 29.4.1～31.3.31 | |
| | 書道学専攻 | 高木 厚人 | 書道 | 30.4.1～31.3.31 | 残任期間 |
| | 教育学専攻 | 杉田 明宏 | 教育 | 30.4.1～32.3.31 | 新任 |
| | 経済学専攻 | 郡司 大志 | 現代経済 | 30.4.1～32.3.31 | 新任 |
| | 法律学専攻 | 木原 正雄 | 法律 | 29.4.1～31.3.31 | |
| | 政治学専攻 | 武田 知己 | 政治 | 29.4.1～31.3.31 | |
| | 中国言語文化学専攻 | 丁 鋒 | 中国語 | 29.4.1～31.3.31 | |
| | 英語学専攻 | 山崎 俊次 | 英語 | 30.4.1～31.3.31 | 残任期間 |
| | 日本言語文化学専攻 | 福盛 貴弘 | 日本語 | 29.4.1～31.3.31 | |
| | アジア地域研究専攻 | 井上 貴子 | 国際文化 | 29.4.1～31.3.31 | |
| | 経営学専攻 | 山崎 雅教 | 経営 | 29.4.1～31.3.31 | |
| | スポーツ・健康科学専攻 | 大城 聰 | 健康科 | 29.4.1～31.3.31 | |
| | 法務専攻(教務主任) | 南隅 基秀 | 法務研究科 | 30.4.1～32.3.31 | 新任 |
| 法務専攻(学生主任) | 石川 美明 | 法務研究科 | 30.4.1～32.3.31 | 再任 | |
| 研究科 | 文学研究科 | 船木 正文 | 教育 | 30.4.1～32.3.31 | 新任 |
| | 経済学研究科 | 篠永 宣孝 | 社会経済 | 29.4.1～31.3.31 | |
| | 法学研究科 | 山口 志保 | 法律 | 29.4.1～31.3.31 | |
| | 外国語学研究科 | 竹島 毅 | 中国語 | 29.4.1～31.3.31 | |
| | アジア地域研究科 | 遠藤 元 | 国際関係 | 29.4.1～31.3.31 | |
| | 経営学研究科 | 白井 康之 | 経営 | 30.4.1～31.3.31 | 残任期間 |
| | スポーツ・健康科学研究科 | 藤田 和博 | 健康科 | 29.4.1～31.3.31 | |

⑦ 大学各種委員会〔平成30年度〕

| 委員会名 期間(任期) 委員長・副委員長 | 人数 | 構成 (委員長、副委員長選出方法) <幹事> | 文学部 | 経済学部 | 外国語学部 | 法学部 | 国際関係学部 | 経営学部 | 環境創造学部 社会学部 | スポーツ健康科学部 | 大学院 | 研究所・ゼミ・教員 大学教員以外 |
|---|-----|--|--|---|--|---|--|---|---|---|--|------------------------------------|
| 全学教務委員会 役職在任期間 (学部事務室事務長は1年間) 委員長:河内 利治 委員代理:高橋 進 | 24名 | 副学長、学部長、学務局長、 東松山教務事務室長、学部事務室事務長、 大学院事務室事務長 〔委員長:学長指名、委員長代理:委員長指名〕 <学務部> | 文 栗栖 美知子 S 河内 利治 副学長 | 経済 上瀬野 武司 SE 中村 年春 副学長 | 外 高尾 謙史 | 法 苑原 俊明 PS 中村 昭雄 副学長 | 国 新里 孝一 | 菅 永田 清 M 青木 幹喜 副学長 | 環/社 馬場 靖雄 | 小林 健 勝又 宏 SK 高橋 進 学務局長 | 法務 浅野 善治 副学長 | 東松山教務事務室長 学部事務室事務長 大学院事務室事務長 |
| 全学人事委員会 役職在任期間 (学部事務室事務長は1年間) 委員長:門脇 廣文 委員代理: 副委員長:上瀬野 武司 | 11名 | 学長、副学長 学部事務室事務長若干名 学務局長 〔委員長:学長、委員長代理:委員長指名〕 <学務部> | B 栗栖 美知子 C 門脇 廣文 学長 S 河内 利治 副学長 | ME 上瀬野 武司 SE 中村 年春 副学長 | FE 高尾 謙史 | PS 中村 昭雄 副学長 | | M 青木 幹喜 副学長 | | SP 勝又 宏 SK 高橋 進 学務局長 | 法務 浅野 善治 副学長 | |
| 特別研究費交付審査委員会 役職在任期間 委員長:門脇 廣文 副委員長:上瀬野 武司 副委員長:榎村 栄治 | 20名 | 学長、学長が指名する副学長、学務局長 学部長、大学院研究科委員長、法務研究科長 〔委員長:学長、副委員長:学長指名〕 <学務課> | 文 栗栖 美知子 C 門脇 廣文 学長 S 河内 利治 副学長 | 経済 上瀬野 武司 SE 中村 年春 副学長 ME 中村 宗悦 歴史資料館長 | 外 高尾 謙史 | 法 苑原 俊明 PS 中村 昭雄 副学長 | 国 新里 孝一 | 菅 永田 清 M 青木 幹喜 副学長 | 環/社 馬場 靖雄 | 小林 健 勝又 宏 SK 高橋 進 学務局長 | 院文 安達 直哉 院経 内藤 二郎 院法 加藤 晋章 院外 大月 美 院了 鹿 鏡俊 院宮 内山 研一 院又 健 宮城 修 法務 榎村 栄治 副学長 | |
| 全学研究推進委員会 役職在任期間 委員長:門脇 廣文 副委員長:浅野 善治 | 25名 | 学長、副学長、学務局長 学部長、大学院研究科委員長 学長、書道研究所長 東大文化歴史資料館長 〔委員長:学長、副委員長:学長指名〕 <学務課> | 文 栗栖 美知子 C 門脇 廣文 学長 S 河内 利治 副学長 | 経済 上瀬野 武司 SE 中村 年春 副学長 ME 中村 宗悦 歴史資料館長 | 外 高尾 謙史 | 法 苑原 俊明 PS 中村 昭雄 副学長 | 国 新里 孝一 | 菅 永田 清 M 青木 幹喜 副学長 | 環/社 馬場 靖雄 | 小林 健 勝又 宏 SK 高橋 進 学務局長 | 院文 安達 直哉 院経 内藤 二郎 院法 加藤 晋章 院外 大月 美 院了 鹿 鏡俊 院宮 内山 研一 院又 健 宮城 修 法務 榎村 栄治 副学長 | 岡崎 邦彦 東洋研究所長 高木 茂行 書道研究所長 |
| 学長室 2018.4.1～2020.3.31(2年間) 室長:河内 利治 | 8名 | 学長が指名する副学長1名 学長が委嘱する教育職員 若干名 学長が委嘱する事務職員 若干名 <学務課> | S 河内 利治 副学長 | | | | | M 水谷 正大 | SO 小澤 浩二 | SP 大橋 二郎 | | 事務職員 4名 |
| 教学IR委員会 2018.4.1～2020.3.31(2年間) 委員長:水谷 正大 | 10名 | 学長が指名する専任教育職員 若干名 学長室員の中から学長室長が指名する者 若干名 事務局長が指名する専任事務職員 若干名 <学務課> | S 河内 利治 副学長 | | | | | M 水谷 正大 | | | | |
| ファカルティ・ ディベロップメント委員会 2018.4.1～2020.3.31(2年間) 委員長:浅野 善治 副委員長:白井 康之 | 15名 | 学長又は副学長(学長指名)1名 各学部1名 各研究科1名 学長指名 若干名 〔委員長:学長又は副学長、 副委員長:学長指名〕 <学務課> | S 高城 弘一 副学長 | ME 神谷 諭一 | FE フランソワ ルーセル *FE 菅又 雄介 (2018.4.1～2019.3.31) FJ 寺村 政男 (2018.4.1～2019.3.31) | PS 平尾 淳一 *L 堀川 信一 (2018.4.1～2019.3.31) PS 穴見 明 (2018.4.1～2020.3.31) | IR 新里 孝一 | M 白井 康之 | SO 齋藤 博 | SK 中村 正雄 | 院文 小尾 孝夫 院経 郡司 大志 院法 坂部 真理 院外 学部と兼務 院了 田辺 清 院宮 國府 俊一郎 院又 健 太田 真 法務 浅野 善治 副学長 | |
| 学費等検討委員会 2018.4.1～2020.3.31(2年間) または2017.4.1～2019.3.31(2年間) 委員長:松村 岳志 副委員長:白坂 亨 | 16名 | 各学部2名 〔*1名は大学評議会委員〕 〔委員長、副委員長、互選〕 <学務課> | B 里見 繁華 (2018.4.1～2020.3.31) * P 松木 正文 (2017.4.1～2019.3.31) | *SE 松村 岳志 (2018.4.1～2019.3.31) ME 池田 剛士 (2018.4.1～2020.3.31) | *FE 菅又 雄介 (2018.4.1～2019.3.31) FJ 寺村 政男 (2018.4.1～2019.3.31) | *L 堀川 信一 (2018.4.1～2019.3.31) PS 穴見 明 (2018.4.1～2020.3.31) | IR 福家 洋介 (2018.4.1～2020.3.31) * IC 井上 貴子 (2017.4.1～2019.3.31) | M 白坂 亨 (2018.4.1～2020.3.31) * M 榎藤 淳二 (2017.4.1～2019.3.31) | SO 中野 紀和 (2018.4.1～2019.3.31) * SO 小野田 竜一 (2018.4.1～2020.3.31) | SK 森瀬 滄乃 (2018.4.1～2020.3.31) * SP 宮城 修 (2017.4.1～2019.3.31) | | 事務職員 7名 |

春中のアルファベットは所属学科を指す: 日本文学科(J)、中国文学科(C)、英米文学科(B)、教育学科(P)、書道学科(S)、歴史文化化学科(H)、社会経済学科(SE)、現代経済学科(ME)、中国語学科(FC)、英語学科(FE)、日本語学科(FU)、法律学科(L)、政治学科(PS)、国際関係学科(IR)、国際化学科(IC)、経営学科(SO)、スポーツ科学科(SK)、健康科学科(SK)、看護学科(SN)

| 委員会名 期間(任明) 委員長・副委員長 | 人数 | 構成 (委員長、副委員長選出方法) <幹事> | 文学部 | 経済学部 | 外国語学部 | 法学部 | 国際関係学部 | 委員名 | | | 大学院 | 研究所・センター教員 大学教員以外 | |
|---|-----|--|---|------------------------|-----------------------------------|---|---------------------|---------------------------|--|---|------------------------------------|---------------------------------|--|
| | | | | | | | | 経営学部 | 環境創造学部 社会学部 | スポーツ・健康科学部 | | | |
| 紀要編集委員会 2018.4.1～2020.3.31(2年間) 委員長:樋口 桂子 副委員長:渡邊 直人 | 8名 | 各学部1名 <学務課> | B 三野宮 春子 | SE 加藤 正昭 | FE 佐藤 桐子 | PS 坂部 真理 | IC 樋口 桂子 | M 渡邊 直人 | SO 山口 みどり | SK 後藤 孝也 | | | |
| 研究倫理委員会 2018.4.1～2020.3.31(2年間) 委員長:浅野 善治 副委員長:永田 清 | 6名 | 副学長1名、学務局長 学部長、法務研究科長、研究科委員長から学長指名3名以内 ヒトを対象とする医学系研究に関する倫理審査委員会委員長 動物実験委員会委員長 学内外有識者から学長指名3名以内 〔委員長:学長指名、副委員長:委員長指名〕 <学務課> | B 栗栖 美知子 学内外有識者 | | | | | M 永田 清 | | SN 杉森 裕樹 医学系研究科倫理審査委員会委員長 SK 大城 聡 動物実験委員会委員長 SK 高橋 進 学務局長 | 法務 浅野 善治 副学長 | | |
| 利益相反委員会 2018.4.1～2020.3.31(2年間) 役職在任期間(2年間) 委員長:浅野 善治 | 6名 | 学長が指名する副学長1名、学務局長 学部長、法務研究科長、研究科委員長から学長指名1名以上 地域連携センター所長、総務部長、学務部長 学内外有識者から学長指名1名以上 〔委員長:学長指名、副委員長:委員長指名〕 <学務課> | | SE 中村 年春 地域連携センター所長 | | | | | | SK 高橋 進 学務局長 | 法務 浅野 善治 副学長 | 片山 克行 学内外有識者 総務部長 学務部長 | |
| ヒトを対象とする医学系研究 に関する倫理審査委員会 2017.4.1～2019.3.31(2年間) 委員長:杉森 裕樹 副委員長:大城 聡 | 11名 | (1)スポーツ・健康科学部の専任教員(特任教員含む) 5名以上10名以内 (2)医学・医療の専門家その他の自然科学の有識者若干名 (3)倫理学・法律学の専門家 (4)その他の人文科学・社会科学の有識者若干名 その他の立場から意見を述べることができる者若干名 <スポーツ・健康科学部専務室> | | | | | | | | SN 杉森 裕樹(2) SP 森 浩寿(3) SK 高山 成伸(1) SP 宮城 修(1) SK 大城 聡(1) SK 太田 真(2) SP 工藤 保子(3) SP 川本 竜史(1) SK 黒木 智子(1) | | | 外部委員2名 |
| 動物実験委員会 ～2019.3.31(2年間) 委員長:大城 聡 副委員長:黒木 智子 | 7名 | 動物実験施設長 実験動物管理者 スポーツ・健康科学部研究科担当専任教員1名以上 スポーツ・健康科学部専任教員1名以上 その他学識経験者 若干名 〔委員長:互選、副委員長:委員長指名〕 <スポーツ・健康科学部専務室> | S 澤田 雅弘 | SE 高安 雄一 | FJ 須田 義治 | PS 松原 孝明 | IC 古川 重子 | M 高沢 修一 M 青木 幹喜 副学長 | SO 榎野 一芳 | SP 森 浩寿 SP 宮城 修 SP 工藤 保子 SK 大城 聡 SK 黒木 智子 | | | 外部委員2名 |
| 大東文化大学・第一高等学校 連絡協議会 委員長:青木 幹喜 副委員長:池田 祐輔 | 13名 | 副学長1名 各学部選出学科主任1名 第一高等学校 教頭、教務部長、進路指導部長、生徒指導部長 〔委員長、副委員長、互選〕 <学務課、高校専務室> | | | FJ 須田 義治 | PS 松原 孝明 | IC 古川 重子 | | | SP 森 浩寿 | | | 第一高等学校 教頭 教務部長 進路指導部長 生徒指導部長 |
| 研究室検討委員会 役職在任期間(2年間) 委員長:高橋 進 副委員長:中村 昭雄 | 25名 | 学務局長、学科主任 法務研究科教務主任 東松山キャンパス運営委員会委員長 東洋研究所長、普通研究所長 〔委員長:学務局長、副委員長:東松山キャンパス運営委員会委員長〕 <学務部長><東松山校務事務室長> | J 藤尾 健嗣 C 大橋 由治 B 網代 敦 P 荒井 雅弘 S 澤田 雅弘 R 宮浦 交二 | SE 高安 雄一 ME 村 後範 | FC 山内 智高美 FE 鈴木 敬了 FJ 須田 義治 | L 松原 孝明 PS 若橋 俊哉 PS 中村 昭雄 東松山キャンパス 運営委員会委員長 | IR 松本 弘 IC 古川 重子 | | SP 森 浩寿 SK 高山 成伸 SN 杉森 裕樹 SK 高橋 進 学務局長 | 法務 南隅 基秀 | 面崎 邦彦 東洋研究所長 高木 茂行 普通研究所長 | | |
| 学長選挙等選挙管理委員会 2016.6.20～2019.3.31(3年間) 委員長:田辺 清 副委員長:田口 智朗 | 28名 | 各学部2名、法務研究科1名 飯橋校区配属事務職員7名 東松山校区配属事務職員4名 〔委員長、副委員長、互選〕 <学務課> | B 中澤 紀子 S 澤田 雅弘 | SE 藤永 宣孝 ME 藤 壽 | FC 吉田 慶子 FE フランソワ・ワルメール | L 浅野 美代子 PS 井上 浩子 | IC 田辺 清 IC 吉村 武典 | M 山田 敏之 M 山口 真史 | SO 飯塚 裕介 (2018.4.1～2019.3.31) K ダニエル・レスタ (2018.4.1～2019.3.31) | SP 田中 博史 SK 鈴木 明 | 法務 植村 栄治 | 事務職員11名 | |

表中のアルファベットは所属学科を指す: 日本文学(J)、中国文学(C)、英米文学(P)、書道学科(S)、歴史文化学科(H)、社会経済学科(SE)、現代経済学科(ME)、中国語学科(FC)、英語学科(FE)、法律学科(L)、政治学(PS)、国際関係学科(IR)、国際文化学科(IC)、経営学部(SO)、スポーツ科学(SK)、健康科学(SP)、環境創造学部(SK)、看護学科(SN)

| 委員名 | | | | | | | | | | | | |
|--|-----|--|---|--|---|--|--|---|-----------------|--|---|--|
| 委員会名 期(任期) 委員長・副委員長 | 人数 | 構成 (委員長、副委員長選出方法) <幹事> | 文学部 | 経済学部 | 外国語学部 | 法学部 | 国際関係学部 | 経営学部 | 環境創造学部 社会学部 | スポーツ健康科学部 | 大学院 | 研究所・センター教員 大学教員以外 |
| 全学予算編成会議 委員長: 門脇 廣文 副委員長: 苑原 俊明 | 20名 | 学長、学務部長、学部長、研究科長、財務部長、財務部長 [議長: 学長、副議長: 学長指名(学部長)] <学務課> | 文 栗栖 美知子 C 門脇 廣文 学長 | 経済 上瀬野 武司 SE 中村 年春 副学長 | 外 高尾 謙史 副学長 | 法 苑原 俊明 副学長 | 国 新里 孝一 | 菅 永田 清 学長室 | 環/社 馬場 靖雄 | 入本 健 勝又 宏 SK 高橋 進 学務部長 | 院文 安達 直哉 院経 内藤 二郎 院法 加藤 晋章 院外 大月 実 院学 鹿 謙後 院営 内山 研一 院ス健 宮城 修 院務 植村 栄治 | 事務局長 財務部長 |
| 全学プロジェクト予算委員会 委員長: 河内 利治 副委員長: | 7名 | 学長、学長室長、副学長、学長室長からの学長指名若干名 [委員長: 学長室長、副委員長: 委員指名] <学務課> | C 門脇 廣文 学長 S 河内 利治 学長室長 副学長 | SE 中村 年春 副学長 | 外 高尾 謙史 FE 静 哲人 教職課程センター所長 | 法 苑原 俊明 PS 中村 昭雄 副学長 入学センター所長 | IC 田辺 清 IR 岡本 信広 国際交流センター所長 | M 青木 幹喜 副学長 M 水谷 正大 学長室 | | | 法務 浅野 善治 副学長 | |
| 大学自己点検・評価委員会 委員長: 門脇 廣文 副委員長: 梅沢 祐行、加藤 康秀 | 30名 | 学長、副学長、学部長、研究科委員長 法務研究科長、図書館長 教務担当常務理事、学務部長 キャリアセンター所長、国際交流センター所長 学生支援センター所長、地域連携センター所長 スポーツ施設センター所長、教職課程センター所長 入学センター所長、学務部長 評価専門委員会委員長又は副委員長 [委員長: 学長、副委員長: 学長指名] <総合企画室> | C 門脇 美知子 C 門脇 廣文 学長 B 小池 剛史 評価専門委員会副委員長 S 河内 利治 副学長 | 経済 上瀬野 武司 SE 中村 年春 副学長 地域連携センター所長 学生支援センター所長 | 外 高尾 謙史 FE 静 哲人 教職課程センター所長 | 法 苑原 俊明 PS 中村 昭雄 副学長 入学センター所長 | 国 新里 孝一 IC 田辺 清 図書館長 IR 岡本 信広 国際交流センター所長 | 菅 永田 清 M 青木 幹喜 副学長 キャリアセンター所長 M 山崎 雅教 学生支援センター所長 | 環/社 馬場 靖雄 | 入本 健 勝又 宏 SP 田中 博史 スポーツ施設センター所長 SK 高橋 進 学務部長 | 院文 安達 直哉 院経 内藤 二郎 院法 加藤 晋章 院外 大月 実 院学 鹿 謙後 院営 内山 研一 院ス健 宮城 修 院務 植村 栄治 法務 浅野 善治 副学長 | 学務部長 |
| 入学センター運営委員会 2018.4.1~2020.3.31(2年間) 委員長: 中村 昭雄 副委員長: 村 俊範 | 9名 | 入学センター所長 学長が指名する副学長1名 センター所長が指名する者若干名 入学センター事務室長 [委員長: 入学センター所長、副委員長: 入学センター所長指名] <入学センター事務室> | B 生駒 久美 | ME 村 俊範 | FE 白井 善人 | PS 中村 昭雄 入学センター所長 | | | | | | 入学センター事務室長 入試広報課主査 学生支援課長 情報センター事務長 総合企画課長 |
| 東松山キャンパス運営委員会 委員長: 中村 昭雄 副委員長: 藤代行: ジェームス・マクロスター | 9名 | 東松山担当副学長 東松山担当主任 [委員長: 東松山担当副学長] <東松山教務事務室> | J 美留町 義雄 | ME 山下 東子 | FJ 田中 寛 | L 河野 良雄 PS 中村 昭雄 東松山担当副学長 | IR 須田 敏彦 | M ジェームス・マクロスター | SO 北澤 恒人 | SP 琉子 友男 | | |
| ピアトリクス・ポター TM 資料館 運営委員会 2018.4.1~2020.3.31(2年間) 委員長: 宮本 正秀 副委員長: 照沼 阿真子 | 8名 | ピアトリクス・ポター資料館長 図書館長、学長推薦者若干名 事務室長又は事務部長 [委員長: ポター資料館長] <東松山教務事務室> | B 河野 芳英 B 木村 竜太 H 宮澤 交二 | ME 郡岡 大志 | FC 越 泰欣 FE 淡路 佳昌 FE 上村 圭介 FE フランソワ・ルーセル 委員長推薦 | PS 中村 昭雄 ピアトリクス・ポター資料館長 | IC 田辺 清 図書館長 | | | SK 橋本 みどり | | 東松山教務事務室長 |
| LL委員会 2018.4.1~2020.3.31(2年間) 委員長: 宮本 正秀 副委員長: 照沼 阿真子 | 21名 | 各学科1~2名 委員長推薦者若干名 [委員長: 副委員長 互選] <外国語学部事務室> <東松山教務事務室> | J 美留町 義雄 C 津曲 真一 P 小室 俊明 S 高木 茂行 R 野瀬 元子 | SE 大野 秀樹 ME 岩澤 勝彦 | FC 越 泰欣 FE 淡路 佳昌 FE 上村 圭介 FE フランソワ・ルーセル 委員長推薦 | L ノエル・ウイリアムズ PS 小倉 いずみ | IR 新里 孝一 IR ギャレン・ムロイ | M 崔 冬梅 | SO ロナルド・スタチュアート | SP 鹿島 文博 SK 宮本 正秀 SN 渡部 富栄 | | |

表中のアルファベットは所属学科を指す: 日本文学科(J)、中国文学科(C)、英米文学科(B)、教育学科(P)、書道学科(S)、歴史文化学科(H)、社会経済学科(SE)、現代経済学科(ME)、中国語学科(FC)、英語学科(FE)、日本語学科(FJ)、法律学科(L)、政治学学科(PS)、国際関係学科(IR)、国際文化学科(IC)、経営学科(SO)、スポーツ科学科(SK)、看護学科(SN)

| 委員会名 期間(任期) 委員長、副委員長 | 人数 | 構成 (委員長、副委員長選出方法) <概要> | 文学部 | 経済学部 | 外国語学部 | 法学部 | 国際関係学部 | 経営学部 | 環境創造学部 社会学部 | スポーツ健康科学部 | 大学院 | 研究所・センター教員 大学教員以外 | |
|--|-----|--|--|--|---|---|---|--|---|---|--|----------------------|--|
| 教職課程センター管理委員会 2017.4.1～2020.3.31(2年間、専任を除く) 委員長: 静 哲人 委員: 中井 睦美、P 波辺 雅之、P 中田 康一、P 原玉 佳一、J 徳輔 俊之、C 高橋 睦美、B 猪俣 謙二、R 湯城 吉信、P 中村 麻友子、P 厚 香苗、S 角田 健一 | 15名 | 教職課程センター所長、専任教員、兼任教員 中高校職課程又は実習課程担当1名以上 博物館学講座委員会推薦1名以上 社会教育課程又は図書館学課程担当1名以上 所長推薦 若干名 【委員長: 教職課程センター所長】 <教職課程センター事務室事務長> | 中井 睦美(専任) P 波辺 雅之(専任) P 中田 康一(専任) P 原玉 佳一(専任) J 徳輔 俊之(兼任) C 高橋 睦美(兼任) B 猪俣 謙二(教科) R 湯城 吉信(教科) P 中村 麻友子(幼少) P 厚 香苗(博物館) S 角田 健一(教科) | SE 田中 達也 ME 長沼 佐枝 | FC 田村 新 (2018.4.1～2019.3.31) FE 淡路 佳昌 FE 藤中 しのぶ FE 静 哲人 | L 河野 良織 PS 中根 一貴 | IR 新里 孝一 IC 大石 敏之 | M 高屋 康彦 | SO 高井 宏子 (2018.4.1～2019.3.31) | SP 進藤 周治 SK 植田 幹男 SN 本山 仁美 (2018.4.1～2019.3.31) | | | |
| 全学教職課程委員会 2017.4.1～2019.3.31(2年間) 委員長: 宮浦 交二 委員: 山下 娟子、C 中林 史朗、B 里見 繁美、P 岡井 一夫、P 厚 香苗、博物館講座担当、S 高橋 利郎、R 宮浦 交二 | 21名 | 各学科1名 <教職課程センター事務室> <東松山教務事務室> | J 山下 娟子 C 中林 史朗 B 里見 繁美 P 岡井 一夫 P 厚 香苗 博物館講座担当 S 高橋 利郎 R 宮浦 交二 | SE 田中 達也 ME 長沼 佐枝 | FC 田村 新 (2018.4.1～2019.3.31) FE 畑田 麻利子 FJ 青木 洋子 | L 加瀬 幸喜 PS 内田 健二 | IR 滝口 明子 IC 絹口 桂子 | M 福井 庸子 | SO 土居 良一 | SP 工藤 保子 SK 植田 幹男 SN 渡部 富栄 (2018.4.1～2019.3.31) | | | |
| 博物館学講座委員会 2017.4.1～2019.3.31(2年間) 委員長: 宮浦 交二 委員: 中井 睦美、P 山中 吾郎、P 渡辺 恵津子、B 猪俣 謙二 | 11名 | 各学部1名 専門委員若干名 <教職課程センター事務室> | 中井 睦美 P 山中 吾郎 P 渡辺 恵津子 B 猪俣 謙二 | ME 長沼 佐枝 | FE 静 哲人 教職課程センター所長 | PS 山根 雄一郎 | IC 小泉 康一 | M 松崎 友世 | SO 香川 めい | SP 加藤 勇之助 | | | |
| 図書館運営委員会 2018.4.1～2020.3.31(2年間) 委員長: 田辺 清 委員: 石井 寿美世、C 中林 史朗、B 小池 剛史、P 飯牟礼 侑子、S 菅木 厚人、R 湯城 吉信、J 千葉 一幹、【委員長: 図書館長】 <図書館事務部> | 40名 | 図書館長 学務局長 各学科1名 各研究科1名 学園情報化推進委員会推薦1名 館長推薦 若干名 <図書館事務部> | J 滝口 明祥 (2018.4.1～2020.3.31) C 中林 史朗 (2017.4.1～2019.3.31) B 小池 剛史 (2018.4.1～2020.3.31) P 飯牟礼 侑子 (2018.4.1～2019.3.31) ※前任の残任期間 S 菅木 厚人 (2017.4.1～2019.3.31) R 湯城 吉信 (2018.4.1～2020.3.31) J 千葉 一幹 (2018.4.1～2019.3.31) 館長推薦 ※前任の残任期間 | SE 石井 寿美世 (2018.4.1～2019.3.31) ※前任の残任期間 ME 池田 剛士 (2018.4.1～2019.3.31) ※前任の残任期間 P 飯牟礼 侑子 (2018.4.1～2020.3.31) ※前任の残任期間 S 菅木 厚人 (2017.4.1～2019.3.31) 館長推薦 ※前任の残任期間 R 湯城 吉信 (2018.4.1～2020.3.31) J 千葉 一幹 (2018.4.1～2019.3.31) 館長推薦 ※前任の残任期間 FE 菅又 雄介 (2018.4.1～2019.3.31) 館長推薦 ※前任の残任期間 FE 白井 泰人 (2018.4.1～2019.3.31) 館長推薦 ※前任の残任期間 | FC 田村 新 (2018.4.1～2020.3.31) FE 楠木 孝 (2018.4.1～2020.3.31) FJ 前田 理生子 (2018.4.1～2020.3.31) FJ 上村 圭介 (2017.4.1～2019.3.31) 館長推薦 FC 山口 直人 (2018.4.1～2019.3.31) 館長推薦 ※前任の残任期間 FE 菅又 雄介 (2018.4.1～2019.3.31) 館長推薦 ※前任の残任期間 FE 白井 泰人 (2018.4.1～2019.3.31) 館長推薦 ※前任の残任期間 | L 萩原 基裕 (2018.4.1～2020.3.31) PS 萩原 巻 (2018.4.1～2020.3.31) IC 田辺 清 図書館長 | IR 柴田 善雅 (2018.4.1～2020.3.31) IC 石田 英明 (2018.4.1～2020.3.31) IC 田辺 清 図書館長 | M 山口 貴史 (2018.4.1～2020.3.31) M 松崎 友世 (2017.4.1～2019.3.31) M 水谷 正大 (2018.4.1～2020.3.31) 館長推薦 M 高屋 康彦 (2018.4.1～2020.3.31) 館長推薦 | SO 鶴田 佳史 (2018.4.1～2020.3.31) SO エロフト・スチューワート (2018.4.1～2020.3.31) 館長推薦 | SP 工藤 保子 (2018.4.1～2019.3.31) ※前任の残任期間 SK 宮本 正秀 (2017.4.1～2019.3.31) 院法 吉永 圭 (2018.4.1～2020.3.31) SN 鈴木 明美 (2018.4.1～2020.3.31) 院外 藤中 しのぶ (2018.4.1～2020.3.31) SK 只野 智昭 (2018.4.1～2020.3.31) 情報化推進委員会推薦 SK 高橋 進 学務局長 (2018.4.1～2020.3.31) | 院文 高城 弘一 (2019.4.1～2020.3.31) 院経 都司 大志 (2018.4.1～2020.3.31) 院法 吉永 圭 (2019.4.1～2020.3.31) 院外 藤中 しのぶ (2018.4.1～2019.3.31) 院了 滝口 明子 (2017.4.1～2019.3.31) 院營 タレン・マクナルド (2018.4.1～2020.3.31) 院了 健 築瀬 遼乃 (2017.4.1～2019.3.31) 院了 石川 光明 (2017.4.1～2019.3.31) | | |

表中のアルファベットは所属学科学科を指す：日本文学科(J)、中国文学科(C)、英文文学科(B)、教育学科(P)、書道学科(H)、歴史文化学科(S)、社会経済学科学科(SE)、現代経済学科学科(ME)、中国語学科学科(FC)、英語学科学科(FE)、法律学科学科(L)、政治学科学科(PS)、国際関係学科学科(IR)、国際文化学科学科(IC)、経営学科学科(SO)、スポーツ学科学科(SK)、看護学科学科(SN)

| 委員名 | | 委員名 | | | | | | | | | | |
|---|-----|--|----------|---|---------------------------------|----------------------------------|----------------------------------|---|----------------|-----------------------------------|---|--|
| 委員会名 期間(任期) 委員長・副委員長 | 人数 | 構成 〔委員長、副委員長選出方法〕 | 文学部 | 経済学部 | 外国語学部 | 法学部 | 国際関係学部 | 経営学部 | 環境創造学部 社会学部 | スポーツ健康科学部 | 大学院 | 研究センター教員 大学院教員以外 |
| 学生支援センター運営委員会 2017.4.1～2019.3.31(2年間) 委員長:山崎 雅教 委員長代行:中村 正雄 | 16名 | 学生支援センター所長、専門部会長 各学部1名 学生支援センター所長が推薦する者 若干名 学生支援センター事務室長 〔委員長:学生支援センター所長 委員長代行:委員長指名〕 ＜学生支援課、東松山学生支援課＞ | S 高城 弘一 | SE 高田 未里 学生相談部会長 ME 池田 剛士 (2018.4.1～2019.3.31) | FE 静 哲人 学生支援部会長 FJ 藤中 しのぶ | PS 五味 俊樹 PS 中村 昭雄 東松山担当副学長 | IR 岡本 信広 | M 長島 芳枝 M 山崎 雅教 学生支援センター所長 | SO 小湊 浩二 | SK 藤木 智子 SP 中村 正雄 陣がい学生支援部会 | 法務 浅野 善治 所長推薦 | 学生支援センター事務室長 東松山教務事務室長 所長推薦 国際交流センター事務室事務室長 所長推薦 |
| 学生支援センター運営委員会 学生支援部会 2017.4.1～2019.3.31(2年間) 部会長:静 哲人 副部会長:水谷 正大 | 7名 | 学生支援センター所長推薦者若干名 学生支援センター事務室長 〔部会長、副部会長、互選〕 ＜学生支援課、東松山学生支援課＞ | | FE 静 哲人 | | | | M 水谷 正大 | | SK 高橋 進 | | 学生支援センター事務室長 外国語学部事務室事務室長 国際関係学部事務室事務室長 経営学部事務室事務室長 |
| 学生支援センター運営委員会 学生相談部会 2017.4.1～2019.3.31(2年間) 部会長:高田 未里 副部会長:米山 聖子 | 9名 | 学生支援センター所長推薦者若干名 学生支援センター事務室長 学生相談担当事務職員 又は特別専任事務職員(格橋、東松山各1名) 〔部会長、副部会長、互選〕 ＜学生支援課、東松山学生支援課＞ | P 北風 菜穂子 | SE 高田 未里 | FE 米山 聖子 | | | | | | | 学生支援センター事務室長 経済学部事務室事務室長 社会学部(経済)学部事務室事務室長 スポーツ・健康科学部事務室事務室長 学生相談室事務職員2名 |
| 学生支援センター運営委員会 陣がい学生支援部会 2017.4.1～2019.3.31(2年間) 部会長:中村 正雄 副部会長:福島 斉 | 7名 | 学生支援センター所長推薦者若干名 学生支援センター事務室長 〔部会長、副部会長、互選〕 ＜学生支援課、東松山学生支援課＞ | P 呉 載喜 | | | | | | | SP 中村 正雄 SP 福島 斉 | | 学生支援センター事務室長 東松山教務事務室事務室長 文学部事務室事務室長 法学部事務室事務室長 |
| 給付型奨学金制度運用委員会 役職在任期間 委員長:加藤 晋章 副委員長:内藤 二郎 | 12名 | 学務局長、大学院研究科委員長 学生支援センター所長、国際交流センター所長 大学院事務室事務室長 国際交流センター事務室事務室長 〔委員長、副委員長、互選〕 ＜学生支援センター事務室＞ | | | | | IR 岡本 信広 国際交流センター所長 | M 山崎 雅教 学生支援センター所長 | | SK 高橋 進 学務局長 | 陸文 安達 直哉 院法 内藤 二郎 院外 加藤 晋章 院了 大月 崇 院富 内山 研一 院又健 高城 修 | 大学院事務室事務室長 国際交流センター事務室事務室長 |
| 給付金等認定委員会 役職在任期間 (法務部推薦は2年間) 委員長:青木 幹喜 委員長代行:山崎 雅教 | 9名 | 副学長(学生担当)、学務局長 東松山キャンパス運営委員会委員長 大学院法務研究科から推薦された者1名 学生支援センター運営委員会委員長 学生支援センター管理委員会委員長 大学院事務室事務室長、財務部長 〔委員長、委員長代行、互選〕 ＜学生支援センター事務室＞ | | | FE 静 哲人 学生支援部会長 | SE 中村 昭雄 東松山キャンパス 運営委員会委員長 | IR 岡本 信広 国際交流センター 管理委員会委員長 | M 青木 幹喜 副学長(学生担当) M 山崎 雅教 学生支援センター 運営委員会委員長 | | SK 高橋 進 学務局長 | 法務 南隅 秀秀 | 大学院事務室事務室長 財務部長 |
| (学生)懲戒処分審査委員会 2018.4.1～2020.3.31(2年間) 委員長:山崎 雅教 副委員長:青木 幹喜 | 6名 | 副学長(学生担当) 学生支援センター所長 学生支援部会長 学長が指名する者3名 〔委員長、互選、副委員長、委員各指名〕 ＜学生支援センター事務室＞ | | SE 中村 年春 副学長(学長指名) | FE 静 哲人 学生支援部会長 | | | M 青木 幹喜 副学長(学生担当) M 山崎 雅教 学生支援センター所長 | | SP 大橋 二郎 学長指名 | 法務 浅野 善治 副学長(学長指名) | |

表中のアルファベットは所属学科を指す: 日本文学学科(J)、中国文学科(C)、英米文学科(B)、教育学科(P)、書道学科(S)、歴史文化学科(H)、社会経済学科(SE)、現代経済学科(ME)、中国語学科(FC)、英語学科(FE)、日本語学科(FJ)、法律学科(L)、政治学学科(PS)、国際関係学科(IR)、国際文化学科(IC)、経営学科(SO)、スポーツ科学科(SK)、看護学科(SN)

| 委員会名 期間(任期) 委員長、副委員長 | 人数 | 構成 (委員長、副委員長選出方法) <幹事> | 文学部 | 経済学部 | 外国語学部 | 法学部 | 国際関係学部 | 経営学部 | 環境創造学部 社会学部 | スポーツ・健康科学部 | 大学院 | 研究所・センター教員 大学教員以外 |
|---|-----|--|---|--|--|---|---|--|----------------------------------|--|----------|--|
| キャリアセンター運営委員会 2018.4.1～2020.3.31(2年間) または2017.4.1～2019.3.31(2年間) 委員長:青木 幹喜 | 23名 | キャリアセンター所長 東松山キャンパス運営委員会学生支援部会長 各学科1名 所長推薦者千名 〔委員長:キャリアセンター所長〕 〔委員:キャリアセンター事務室〕 <キャリアセンター事務室> | J 浜口 俊裕 (2017.4.1～2019.3.31) C 中林 史朗 (2017.4.1～2019.3.31) B 日野原 慶 (2018.4.1～2019.3.31) ※前任者の兼任期間 P 田尻 敦子 (2017.4.1～2019.3.31) S 高橋 利郎 (2017.4.1～2019.3.31) R 野瀬 元子 (2018.4.1～2020.3.31) | SE 中野 精市 (2017.4.1～2019.3.31) ME 池田 剛士 (2018.4.1～2020.3.31) | FC 原瀬 隆司 (2017.4.1～2019.3.31) FE 大月 実 (2017.4.1～2019.3.31) FJ 前田 理佳子 (2018.4.1～2020.3.31) | L 山本 裕子 (2017.4.1～2019.3.31) PS 藤井 誠一郎 (2018.4.1～2020.3.31) | IR 岡本 信広 (2017.4.1～2019.3.31) IR 細田 映江 (2018.4.1～2020.3.31) IC 田崎 郁子 委員長推薦 | M 梅井 庸子 (2017.4.1～2019.3.31) M 松崎 友世 (2017.4.1～2019.3.31) 所長推薦 M 國府 俊一郎 (2017.4.1～2019.3.31) 所長推薦 | SO 塚本 正文 (2018.4.1～2020.3.31) | SP 福木 智子 (2017.4.1～2019.3.31) SK 横矢 勇一 (2018.4.1～2020.3.31) SN 須佐 公子 (2018.4.1～2020.3.31) | | 研究所・センター教員 大学教員以外 |
| 国際交流センター管理委員会 2018.4.1～2020.3.31(2年間) 委員長:岡本 信広 ・外国人留学生等奨学 助成金審査委員会 | 13名 | 国際交流センター所長 専任教員から選出された者千名 学部等から推薦された者10名以内 (各学部1名) 兼任教員等からの所長推薦者千名 〔委員長:国際交流センター所長〕 〔委員:国際交流センター事務室〕 <国際交流センター事務室> | B 小池 剛史 C 小塚 由博 | ME 角田 保 | FE 米山 聖子 FJ 上村 圭介 | L 田村 真弓 | IR 中野 亜里 IR 岡本 信広 国際交流センター所長 | M ジェームス・マフロスター (2017.4.1～2019.3.31) | SO 高井 弘子 | SK 鈴木 明 | | 大河原 尚 大上 忠孝 国際交流センター |
| 北京事務所運営委員会 2017.4.1～2019.3.31(2年間) 委員長:岡本 信広 | 2名 | 北京事務所所長、国際交流センター所長 学長推薦者千名 事務室長又は事務員 〔委員長:北京事務所所長〕 〔委員:国際交流センター事務室〕 <国際交流センター事務室> | | | | | IR 岡本 信広 国際交流センター所長 | | | | | 国際交流センター事務室事務員 |
| スポーツ振興センター 運営委員会 2018.4.1～2020.3.31(2年間) 委員長:田中 博史 副委員長:村 俊範 | 24名 | スポーツ振興センター所長 学部長、学務局長 各学部1名 所長推薦者千名、副学長(学生担当) 東松山キャンパス運営委員会委員長 入学センター事務室長 学生支援センター事務室長 キャリアセンター事務室長 〔委員長:スポーツ振興センター所長、 副委員長:委員長指名〕 <スポーツ振興センター事務室> | 文 栗栖 美知子 S 澤田 雅弘 | 経済 上遠野 武司 ME 村 俊範 | 外 高尾 謙史 FE 白井 春人 | 法 苑原 俊明 L 浅野 美代子 PS 中村 昭雄 東松山キャンパス 運営委員会委員長 副学長(東松山担当) | 国 新里 孝一 IC 吉村 武典 | 菅 永田 清 M 白井 康之 (2017.4.1～2019.3.31) M 青木 幹喜 副学長(学生担当) | 環/社 馬場 靖雄 SO 村野 一芳 | 小林 健 勝又 宏 SP 田中 博史 スポーツ振興センター所長 SP 鹿島 文博 SK 高橋 進 学務局長 | 法務 浅野 善治 | 入学センター事務室長 学生支援センター事務室長 キャリアセンター事務室長 |
| スポーツ強化対策委員会 2018.4.1～2020.3.31(2年間) 委員長:白井 春人 副委員長:川本 竜史 | 19名 | スポーツ振興センター所長、副学長(学生担当) 学務局長、スポーツ科学科主任 各学部1部 所長推薦(運動部部長、監督8名以内) 〔委員長、副委員長:互選〕 <スポーツ振興センター事務室> | B 河野 芳英 | SE 葛目 知秀 | FE 白井 春人 | PS 武田 知己 | IR 新里 孝一 | M 谷郷 一夫 M 青木 幹喜 副学長(学生担当) | SO 原 美材 | SP 本間 俊行 SP 田中 博史 スポーツ振興センター所長 SP 森 浩寿 スポーツ科学主任 SK 高橋 進 学務局長 | | 運動部指導者7名 所長推薦 |
| 地域連携センター運営委員会 2018.4.1～2020.3.31(2年間) 委員長:中村 年春 | 13名 | 地域連携センター所長 各学部1名 所長推薦者千名 〔委員長:地域連携センター所長〕 〔委員:地域連携センター事務室〕 <地域連携センター事務室> | B 猪股 謙二 | ME 田中 達也 SE 池田 剛士 SE 中村 年春 地域連携センター所長 | FJ 田中 寛 | L 森 総樹 | IC 廣江 倫子 | M 高橋 裕史 M 白井 康之 所長推薦 | SO 阿部 英之助 SO 塚本 正文 所長推薦 | SK 中島 一敏 SK 田中 博史 スポーツ振興センター所長 | | |

表中的アルファベットは所属学科を指す: 日本文学科(J)、中国文学科(C)、英米文学科(B)、教育学科(P)、書道学科(S)、歴史文化学科(H)、社会経済学科(SE)、現代経済学科(ME)、英語学科(FC)、日本語学科(FJ)、法律学科(L)、政治学(PS)、国際関係学部(IR)、国際文化学科(IC)、経営学部(SO)、スポーツ科学科(SK)、看護学科(SN)

法人各種委員会〔平成30年度〕

| 委員名 期間(任期) 委員長・副委員長 | 委員名 | | | | | | | | | | 研究所・センター教員 大学教員以外 | |
|--|-----|--|--|------------------------------|----------|---|--|---|----------------------------------|-------------------------------|---|-----------------------|
| | 人数 | 構成 〔委員長、副委員長選出方法〕 〈幹事〉 | 文学部 | 経済学部 | 外国語学部 | 法学部 | 国際関係学部 | 経営学部 | 環境創造学部 社会学部 | スポーツ・健康科学部 | | 大学院 |
| 学校法人大東文化学園 自己点検 ・評価推進委員会 役職在任期間 委員長:門脇 廣文 副委員長:加藤 康秀 梅沢 祐行 | 31名 | 〔委員長、副委員長選出方法〕 〈幹事〉 学長、高等学校長、常務理事 局長、副学長、学部長、研究科委員長 法務研究科長、図書館長 学園情報センター所長、高等学校教頭 評価専門委員会委員長および副委員長 〔委員長:理事長指名、副委員長:理事長指名〕 〈総合企画室〉 | 文 栗栖 美知子 C 門脇 廣文 学長 B 小池 剛史 評価専門委員会副委員長 P 中井 睦美 評価専門委員会委員長 S 河内 利治 副学長 | 経済 上遠野 武司 SE 中村 年春 副学長 | 外 高尾 謙史 | 法 苑原 俊明 PS 中村 昭雄 副学長 | 国 新里 孝一 IC 田辺 清 図書館長 | 営 永田 清 M 青木 幹喜 副学長 M 水谷 正大 学園情報センター所長 | 環/社 馬場 靖雄 | スホー 健 勝又 宏 SK 高橋 進 学務局長 | 院文 安達 直哉 院経 内藤 二郎 院法 加藤 康章 院外 大月 実 院ア 鹿 錦俊 院高 内山 研一 院久 健 宮城 修 法務 榎村 栄治 法務 浅野 善治 副学長 法務 南隅 基秀 評価専門委員会副委員長 | 第一高等学校教頭 常務理事・事務局長 |
| 評価専門委員会 2017.4.1~2020.3.31(3年間) 委員長:中井 睦美 副委員長:小池 剛史 南隅 基秀 | 13名 | 推進委員会委員長の委嘱 〔委員長:推進委員会委員長指名、 副委員長:委員長指名〕 〈総合企画室〉 | B 小池 剛史 P 中井 睦美 | SE 篠永 宣孝 | FJ 中道 知子 | PS 平尾 淳一 (2018.4.1~2020.3.31) ※前任者の残任期間 | IR 遠藤 元 (2018.4.1~2020.3.31) ※前任者の残任期間 | M 渡邊 直人 | SO 川野 幸男 (2018.4.1~2020.3.31) | SP 大杉 由香 | 法務 南隅 基秀 第一高等学校教諭 事務職員2名 | |
| 企画委員会 2017.4.1~2020.3.31(3年間) 委員長:河内 利治 副委員長:新里 孝一 | 6名 | 大学、高等学校、法人の教職員をもって構成 〔委員長:推進委員会委員長指名〕 〈総合企画室〉 | B 猪股 謙二 S 河内 利治 副学長 | | | | IR 新里 孝一 | | | | 事務職員3名 | |

表中のアルファベットは所属学科を指す:日本文学科(J)、中国文学科(C)、英文学科(B)、教育学科(P)、書道学科(S)、社会経済学科(SE)、現代経済学科(ME)、中国語学科(FC)、英語学科(FE)、日本語学科(FJ)、法律学科(L)、政治学科(PS)、国際関係学科(IR)、国際文化学科(IC)、経営学科(K)、スポーツ科学科(SP)、健康科学科(SK)

⑧ 大学課外体育指導者〔平成30年度〕

平成30年5月1日現在

| NO | クラブ名 | 部長 | 副部長 | 監督 | コーチ等 | |
|----|--------------|---------------|-------|-----------------|------------|-------------|
| 1 | 合気道部 | 内藤 二郎 | | 島垣 修 | 栗林 孝典 | |
| 2 | アイスホッケー部 | 中村 昭雄 | | 酒井 優好 | 祖山 旭 | 小澤 秀二 |
| 3 | アメリカンフットボール部 | 杉森 裕樹 | | 佐藤 隆宏 | 足立 憲彦 | 野呂 賢二 |
| 4 | 空手道部 | 酒井 敏雅 | | 佐藤 仁 | 大徳 紘也 | |
| 5 | 器械体操部 | スポーツ振興センター 預り | | 山家 達朗 | | |
| 6 | 弓道部 | 浅野 美代子 | | 坂田 好次 | 松田 茂男 | |
| 7 | 競技ダンス部 | 山本 恭平 | | 高橋 和則 | 溝口 政央 | 吉野 泰恵 |
| 8 | 剣道部 | 吉村 武典 | | 檜崎 亘 | 加治屋 速人 | 中村 哲 |
| | | | | | 志藤 綾子 | 高橋 杏奈 |
| 9 | 硬式庭球部 | 加藤 勇之助 | | 福田 則行 | 土屋 聡 | 山口 晃 |
| | | | | | 横山 一男 | 杉本 一樹 |
| | | | | | 小池 真奈美 | |
| 10 | 硬式野球部 | 山崎 雅教 | 川瀬 龍彦 | 監物 靖浩 | 寺村 友和 | 佐伯 直哉 |
| | | | | | 猪野 天兵 | 羽鳥 均 |
| 11 | ゴルフ部 | 池田 剛士 | | 佐久間 裕斗 | | |
| 12 | 男子サッカー部 | 宮城 修 | 大橋 二郎 | 加藤 嗣夫 | 太田真(ドクター) | 兵頭 圭介 |
| | | | 高田 清 | | | |
| 13 | 女子サッカー部 | 福島 斉 | | 川本 竜史 | 佐藤 楓 | 岡崎 敦志 |
| | | | | | 高橋 将 | 吉田 知佳 |
| | | | | | 玉置 和実 | |
| 14 | 少林寺拳法部 | 関屋 幸太 | | 菅原 勉 | | |
| 15 | 柔道部 | スポーツ振興センター 預り | | 村山 幸孝 | 福地 賢志郎 | 新井 栄二 |
| | | | | | 小柴 圭司 | 手塚 勝彦 |
| | | | | | 塚田 紗矢 | 瀧澤 祐太 |
| | | | | | 窪田 友樹 | |
| 16 | 水泳部 | 本間 俊行 | | 渡辺 博行 | | |
| 17 | スキー部 | 青木 幹喜 | | 渡辺 雅則 | 佐野 沙織 | 中村 司 |
| | | | | | 中村 幸弘 | 青柳 壮志 |
| 18 | スケート部 | 白井 春人 | | 青木 義彰 | 新井 義久 | 本間 俊行 |
| | | | | | 渡邊 つぐみ | |
| 19 | 相撲部 | スポーツ振興センター 預り | 大畑 栄司 | 一星 和仁 | | |
| 20 | ソフトテニス部 | 春日 芳美 | | 角井 正男 | 松村 正俊 | |
| 21 | 卓球部 | 角田 保 | | 濱渦 健一 | | |
| 22 | テコンドー部 | 河野 芳英 | | 金井 洋 | 作田 武俊 | 新山 夏葵 |
| | | | | | 中川 貴哉 | |
| 23 | トライアスロン部 | 進藤 周治 | | 菊池 憲 | 三浦 健 | |
| 24 | 軟式野球部 | 熊谷 一輝 | | 鏑木 伸孝 | | |
| 25 | ハンドボール部 | 鈴木 明 | 林 隆三 | 宮嶋 敏行 | 五十里 和也 | 廣田 琴乃 |
| | | | 高塚 弥 | | | |
| 26 | 男子バスケットボール部 | 村 俊範 | 佐藤 伸也 | 西尾 吉弘 | 蕪木 智子 | 當麻 梓 |
| | | | | | 関根 悠太 | 日原 栄弥 |
| 27 | 女子バスケットボール部 | 工藤 保子 | 佐藤 伸也 | 西尾 吉弘 | 伊藤 伸由 | |
| 28 | バドミントン部 | 橋本 みのり | 内海 博貴 | 石橋 博正 | 佐々木 隼人 | 内海 博貴 |
| 29 | 男子バレーボール部 | 田中 博史 | | 横矢 勇一 | | |
| 30 | 女子バレーボール部 | 田中 博史 | | 勝俣 康之 | | |
| 31 | ボクシング部 | スポーツ振興センター 預り | | 土田 都誉詞 | 藍原 浩 | 臼井 浩次 |
| | | | | | 八戸 保頼 | |
| 32 | モダンダンス部 | 石渕 聡 | | 石渕 聡 | | |
| 33 | 男子ラクロス部 | 川野 幸男 | | | | |
| 34 | 女子ラクロス部 | 森 浩寿 | | 森 浩寿 | | |
| 35 | ラグビー部 | 中村 宗悦 | 米山 聖子 | 青柳 勝彦 | 鏡 保幸 | フク・ウリアム・志南利 |
| | | | 牧野 隼人 | | 山内 智一 | 中川 智之 |
| | | | | | 日下 唯志 | 飯田 智子 |
| | | | | | 林 大輔 | |
| 36 | 陸上競技部 | 門脇 廣文 | 琉子 友男 | 只隈 伸也 (総監督) | 青葉 昌幸 | 安田 亘 |
| | | | | 奈良 修 (長距離男子) | 本間 俊行 | 森田 篤史(長・男) |
| | | | | 外園 隆 (長距離女子) | 馬場 周太(長・男) | 横田由香里(長・男) |
| | | | | 佐藤 真太郎 (短距離) | 青葉 貴幸(長・男) | 田中 和幸(長・女) |
| | | | | | 原田 康弘(短) | 常住 汐里(長・女) |
| | | | | | 出浦 教行(短) | 廣田 将孝(短) |
| 37 | レスリング部 | 高沢 修一 | | 藤沢 信雄 | 鈴木 賢一 | |
| 38 | ローバースカウト部 | 新里 孝一 | | 中野 泰彦 | 三嶋 啓仁 | |
| 39 | 自転車同好会 | 進藤 周治 | | 渡辺 一憲 | | |
| 40 | 剣道同好会 | スポーツ振興センター 預り | | 小牧 武 | | |
| 41 | スポーツ大東編集部 | 多ヶ谷公佑 | | 多ヶ谷公佑 | | |

(五十音順) ※平成30年度休部(なし)

⑨ 大学文化団体連合会・その他団体指導者〔平成30年度〕

平成30年5月1日現在

| NO | 団体名 | 部長 | 監督・顧問等 | | | |
|----|----------------|-------|--------|-------|-------|-------|
| 1 | アカペラ部 ハーモニーコリン | | | | | |
| 2 | 映画研究会 | | | | | |
| 3 | 会計学会 | | 山口 貴史 | | | |
| 4 | 管弦楽団 | 伊藤 勝教 | | | | |
| 5 | ギタークラブ | 小池 剛史 | 石崎 幹夫 | 津村 穂令 | 下田 純義 | |
| 6 | 軽音楽部 B・B・Q | 小笹 太郎 | | | | |
| 7 | 劇団 虚構 | | | | | |
| 8 | 國文學研究会 | | | | | |
| 9 | 琴和道会 | | 池山 晃 | | | |
| 10 | 混声合唱団 | 山田 準 | 大塚 晃弘 | | | |
| 11 | 写真部 | | | | | |
| 12 | 将棋研究会 | | | | | |
| 13 | 書道部 | | 河内 利治 | 高城 弘一 | 歳森 芳樹 | 角田 健一 |
| 14 | 児童研究会 | | | | | |
| 15 | 児童文化研究会 | | | | | |
| 16 | JAZZ研究会 | | | | | |
| 17 | 吹奏楽団 | | 宮瀧 交二 | | | |
| 18 | 中国語研究会 | | | | | |
| 19 | D・F・A・log | | | | | |
| 20 | 美術部 | | | | | |
| 21 | ユースホステル研究会 | | | | | |
| 22 | 落語研究会 | | | | | |
| 23 | 中央執行委員会 | | | | | |
| 24 | 大東祭実行委員会 | | | | | |
| 25 | 放送協会 | | 稲葉 豊 | 川瀬 龍彦 | | |
| 26 | 全学応援団 | | | | | |
| | リーダー部 | | 宮瀧 交二 | 犬竹 尚 | | |
| | チア・リーダー部 | | | | | |

Ⅲ 学 事

1. 教育活動状況

① 学年暦・学校行事

平成30(2018)年度 大東文化大学 学年暦

大東文化大学 (2018/4/1~2019/3/31)

| 日付 | 曜 期 | 板 橋 | 東 松 山 |
|------------|-----|--|---------------------------------|
| 2018/03/28 | 水 | ガイダンス(新3・4年) | ガイダンス(新2・3・4年) |
| 2018/03/29 | 木 | ガイダンス(新3・4年) | ガイダンス(新2・3・4年) |
| 2018/03/30 | 金 | ガイダンス(新3・4年) | ガイダンス(新2年) |
| 2018/03/31 | 土 | 学年終了・授業準備(事前登録) | |
| 2018/04/02 | 月 | | 学生証発行・ガイダンス(1年) |
| 2018/04/03 | 火 | 定期健康診断 | ガイダンス(1年)、定期健康診断 |
| 2018/04/04 | 水 | 定期健康診断 | ガイダンス(1年)、定期健康診断 |
| 2018/04/05 | 木 | 定期健康診断 | ガイダンス(1年)、定期健康診断 |
| 2018/04/06 | 金 | 授業準備 | 授業準備(事前登録)、定期健康診断 |
| 2018/04/07 | 土 | 授業準備 | 授業準備 |
| 2018/04/08 | 日 | 入学式 ※会場=さいたまスーパーアリーナ | |
| 2018/04/09 | 月 | 前期授業開始 | 前期授業開始 |
| 2018/05/22 | 火 | 前 フレンドシップウォーク2018 全学休講 | |
| 2018/07/16 | 月 | 通常授業(海の日) | |
| 2018/07/24 | 火 | 前期授業終了 | |
| 2018/07/25 | 水 | 前期定期試験期間 7/25~8/1(7日間) | |
| 2018/07/27 | 金 | スポーツ・健康科学部健康科学科、看護学科、文学部教育学科保育士課程 前期授業終了 | |
| 2018/08/02 | 木 | 試験予備日 | |
| 2018/08/03 | 金 | 夏季休暇 8/3~9/15 | |
| 2018/08/07 | 火 | 前期追試験時間割発表 | |
| 2018/08/08 | 水 | 前期追試験 8/8・9(2日間) | |
| 2018/09/05 | 水 | 卒業生発表 | |
| 2018/09/15 | 土 | 学位記授与式・卒業式 | |
| 2018/09/17 | 月 | 後期授業開始 通常授業(敬老の日) | |
| 2018/09/19 | 水 | 臨時休講 | |
| 2018/09/20 | 木 | 通常授業(創立記念日(95周年)) | |
| 2018/09/24 | 月 | 通常授業(秋分の日の振替休日) | |
| 2018/10/08 | 月 | 通常授業(体育の日) | |
| 2018/11/01 | 木 | 大東祭前準備 全学休講 | |
| 2018/11/02 | 金 | 大東祭(会場 板橋) 全学休講(11/2~4) | |
| 2018/11/05 | 月 | 大東祭後片付け 全学休講 | |
| 2018/11/23 | 金 | 通常授業(勤労感謝の日) | |
| 2018/12/23 | 日 | 冬季休暇 12/23~1/6 | |
| 2019/01/07 | 月 | 授業開始 | |
| 2019/01/15 | 火 | 後 臨時休講 | |
| 2019/01/18 | 金 | 臨時休講 | 大学入試センター試験実施準備 臨時休講 |
| 2019/01/19 | 土 | 臨時休講 | 大学入試センター試験(東松山校舎)(1/19,20) 臨時休講 |
| 2019/01/21 | 月 | 後期授業終了 | |
| 2019/01/22 | 火 | 後期定期試験期間 1/22~29(7日間) | |
| 2019/01/23 | 水 | スポーツ・健康科学部健康科学科、看護学科、文学部教育学科保育士課程 後期授業終了 | |
| 2019/01/30 | 水 | 試験予備日 | |
| 2019/02/12 | 火 | 後期追試験時間割発表 | |
| 2019/02/13 | 水 | 後期追試験 2/13・14(2日間) | |
| 2019/03/05 | 火 | 卒業・進級者発表 | |
| 2019/03/20 | 水 | 学位記授与式・卒業式 ※会場=東京国際フォーラム | |
| 2019/03/27 | 水 | ガイダンス(新3・4年) 3/27~3/29(3日間) | ガイダンス(新2・3・4年) 3/27~3/29(3日間) |
| 2019/03/30 | 土 | 授業準備(事前登録) | |
| 2019/03/31 | 日 | 学年終了 | |

※休講に対する授業措置(補講)は、月曜日から金曜日の6限目または土曜日4限目以降に行うものとする。

ただし、当該科目の受講者が他の科目を受講することを妨げない範囲で、他の時限に補講を行ってもよい。

※スポーツ・健康科学部健康科学科、看護学科および文学部教育学科保育士課程は、厚生労働省による授業日数を確保している。

平成30(2018)年度 大東文化大学大学院 学年暦

大東文化大学大学院 (2018/4/1~2019/3/31)

| 日付 | 曜 | 期 | 板 橋 | 東 松 山 |
|------------|---|--------------------------|------------------------------------|---|
| 2018/04/01 | 日 | 前 期 | 学年始め | |
| 2018/04/03 | 火 | | 定期健康診断 | 定期健康診断 |
| 2018/04/04 | 水 | | 大学院入学式 ※会場=板橋校舎 新入生ガイダンス、定期健康診断 | 大学院入学式 ※会場=板橋校舎 定期健康診断 |
| 2018/04/05 | 木 | | 定期健康診断 | 定期健康診断 |
| 2018/04/06 | 金 | | 授業準備 | 授業準備、定期健康診断 ガイダンス(アジア地域研究科、スポーツ・健康科学研究科) |
| 2018/04/07 | 土 | | 授業準備 | 授業準備 |
| 2018/04/09 | 月 | | 前期授業開始 | |
| 2018/05/22 | 火 | | フレンドシップウォーク2018 全学休講 | |
| 2018/07/02 | 月 | | 修士論文提出日(9月修了) | 修士論文提出日(9月修了) 修士論文計画書提出日(アジア地域研究科9月入学1年生) |
| 2018/07/16 | 月 | | 通常授業(海の日) | |
| 2018/07/24 | 火 | | 前期授業終了 | |
| 2018/08/02 | 木 | | 修了者発表 | |
| 2018/08/03 | 金 | | 夏季休暇 8/3~9/15 | |
| 2018/09/15 | 土 | | 学位記授与式・修了式(9月修了) 大学院秋季入学式(9月入学) | ※会場 = 板橋校舎 |
| 2018/09/17 | 月 | 後 期 | 後期授業開始 通常授業(敬老の日) | |
| 2018/09/19 | 水 | | 臨時休講 | |
| 2018/09/20 | 木 | | 通常授業(創立記念日(95周年)) | |
| 2018/09/24 | 月 | | 通常授業(秋分の日)の振替休日 | |
| 2018/10/08 | 月 | | 通常授業(体育の日) | |
| 2018/10/31 | 水 | | 博士論文提出締切日 | |
| 2018/11/01 | 木 | | 大東祭前準備 全学休講 | |
| 2018/11/02 | 金 | | 大東祭(会場 板橋) 全学休講(11/2~4) | |
| 2018/11/05 | 月 | | 大東祭後片付け 全学休講 | |
| 2018/11/06 | 火 | | 修士論文計画書提出日(1年生)[11/6~7の2日間] | |
| 2018/11/23 | 金 | | 通常授業(勤労感謝の日) | |
| 2018/12/03 | 月 | | | 修士論文計画書提出日 (アジア地域研究科(4月入学1年生)/スポーツ・健康科学研究科(1年生)) |
| 2018/12/23 | 日 | | 冬季休暇 12/23~1/6 | |
| 2019/01/07 | 月 | | 授業開始 | |
| 2019/01/15 | 火 | | 臨時休講 | |
| 2019/01/16 | 水 | | 修士論文提出日[1/16~17の2日間] 全研究科 | |
| 2019/01/18 | 金 | | 臨時休講 | 大学入試センター試験実施準備 臨時休講 |
| 2019/01/19 | 土 | | 臨時休講 | 大学入試センター試験(東松山校舎)(1/19,20) 臨時休講 |
| 2019/01/21 | 月 | | 後期授業終了 | |
| 2019/02/28 | 木 | | 博士論文提出締切日(次年度9月修了) | |
| 2019/03/05 | 火 | 修了者発表 | | |
| 2019/03/20 | 水 | 学位記授与式・修了式 ※会場=東京国際フォーラム | | |
| 2019/03/31 | 日 | 学年終了 | | |

※休講に対する授業措置(補講)は、月曜日から金曜日の6限目または土曜日4限目以降に行うものとする。

ただし、当該科目の受講者が他の科目を受講することを妨げない範囲で、他の時限に補講を行ってもよい。

平成30(2018)年度 法科大学院 学年暦

大東文化大学 (2018/3/1～2019/3/31)

| 日付 | 曜日 | 行事内容 |
|------------|----|---|
| 2018/03/01 | 木 | 学年始め、集中講義（土・日曜日実施） |
| 2018/03/24 | 土 | ガイダンス(予定)、履修登録（3/24～3/31） |
| 2018/03/31 | 土 | 前期通常授業開始 |
| 2018/04/03 | 火 | 健康診断[板橋]、通常授業 |
| 2018/04/04 | 水 | 健康診断[板橋]、通常授業 |
| 2018/04/05 | 木 | 健康診断[板橋]、通常授業 |
| 2018/04/29 | 日 | 通常授業（昭和の日） |
| 2018/04/30 | 月 | 通常授業（振替休日） |
| 2018/05/03 | 木 | 通常授業（憲法記念日） |
| 2018/05/04 | 金 | 通常授業（みどりの日） |
| 2018/05/05 | 土 | 通常授業（こどもの日） |
| 2018/07/06 | 金 | 前期授業終了 |
| 2018/07/07 | 土 | 補講（7/7～7/8） |
| 2018/07/09 | 月 | 前期定期試験（7/9～7/15） |
| 2018/07/18 | 水 | 判定教授会 |
| 2018/07/21 | 土 | 前期追試験（7/21）、夏季休暇（7/21～9/15） |
| 2018/07/25 | 水 | 成績発表 |
| 2018/8/1 頃 | 水 | 板橋校舎移転 |
| 2018/09/15 | 土 | 学位記授与式（9月修了）、夏季セミナー(予定) |
| 2018/09/17 | 月 | 後期授業開始、通常授業（敬老の日）、後期履修登録修正期間（9/17～9/22） |
| 2018/09/19 | 水 | 臨時休講 |
| 2018/09/20 | 木 | 通常授業（創立記念日(95周年)） |
| 2018/09/24 | 月 | 通常授業（秋分の日(の日の振替休日)） |
| 2018/10/08 | 月 | 通常授業（体育の日） |
| 2018/11/01 | 木 | 大東祭前準備 休講 |
| 2018/11/02 | 金 | 大東祭 休講 |
| 2018/11/05 | 月 | 大東祭後片付け 休講 |
| 2018/11/23 | 金 | 通常授業（勤労感謝の日） |
| 2018/12/23 | 日 | 冬季休暇（12/23～1/6） |
| 2019/01/07 | 月 | 授業開始 |
| 2019/01/12 | 土 | 後期授業終了 |
| 2019/01/26 | 土 | 補講（1/26） |
| 2019/02/02 | 土 | 後期定期試験（2/2） |
| 2019/02/09 | 土 | 後期追試験（2/9） |
| 2019/02/13 | 水 | 判定教授会 |
| 2019/02/20 | 水 | 成績・修了者発表 |
| 2019/03/20 | 水 | 学位記授与式 |
| 2019/03/31 | 日 | 学年終了 |

2018年度【平成30年度】 学校行事予定表 大東文化大学第一高等学校 朝：学生会 学：学年会 職：職員会議 集：全校集会

| 日 | 4月 | 5月 | 6月 | 7月 | 8月 | 9月 | 10月 | 11月 | 12月 | 1月 | 2月 | 3月 | 4月 |
|----|----|----|----|----|----|--|----------|-----|-------|----|----|----|----|
| 1 | 日 | 火 | 日 | 日 | 水 | 1 始業式 朝会 センター試験ガイダンス | 月 都民の日 | 木 | 1 火曜日 | 金 | 金 | 金 | 4月 |
| 2 | 月 | 水 | 月 | 月 | 木 | 2 日 | 火 衣替え | 金 | 2 水 | 土 | 土 | 土 | 3月 |
| 3 | 火 | 木 | 火 | 火 | 金 | 3 月 教育実習後第3回開始 | 水 | 土 | 3 木 | 日 | 日 | 日 | 2月 |
| 4 | 水 | 金 | 水 | 水 | 土 | 4 月 学年 点検提出・入力 朝会 タンクス実行① 教育実習①開始 | 木 | 日 | 4 火 | 月 | 月 | 月 | 1月 |
| 5 | 木 | 土 | 木 | 木 | 日 | 5 水 1.2年進路調査 火 体育祭予行 | 金 | 月 | 5 土 | 火 | 火 | 火 | 3月 |
| 6 | 金 | 日 | 水 | 金 | 月 | 6 木 1.2年進路調査 朝会 ③ 朝会 ④ 学年 点検提出・入力 朝会 ⑤ 学年 点検提出・入力 | 土 | 火 | 6 日 | 水 | 水 | 水 | 2月 |
| 7 | 土 | 月 | 木 | 土 | 火 | 7 金 | 日 | 水 | 7 月 | 木 | 木 | 木 | 1月 |
| 8 | 日 | 火 | 金 | 日 | 月 | 8 土 | 月 祭日 | 木 | 8 金 | 土 | 土 | 土 | 3月 |
| 9 | 月 | 水 | 土 | 月 | 火 | 9 日 | 火 | 金 | 9 土 | 日 | 日 | 日 | 2月 |
| 10 | 火 | 木 | 日 | 火 | 水 | 10 月 学年 | 水 | 土 | 10 日 | 月 | 月 | 月 | 1月 |
| 11 | 水 | 金 | 月 | 水 | 木 | 11 火 | 木 | 日 | 11 金 | 火 | 火 | 火 | 3月 |
| 12 | 木 | 土 | 火 | 木 | 金 | 12 水 | 金 | 月 | 12 土 | 水 | 水 | 水 | 2月 |
| 13 | 金 | 日 | 水 | 金 | 月 | 13 木 | 土 | 火 | 13 日 | 木 | 木 | 木 | 1月 |
| 14 | 土 | 月 | 木 | 土 | 火 | 14 金 | 日 | 水 | 14 月 | 金 | 金 | 金 | 3月 |
| 15 | 日 | 火 | 金 | 日 | 月 | 15 土 | 月 学年 職員会 | 木 | 15 日 | 土 | 土 | 土 | 2月 |
| 16 | 月 | 水 | 土 | 月 | 火 | 16 日 | 火 | 金 | 16 月 | 日 | 日 | 日 | 1月 |
| 17 | 火 | 木 | 日 | 火 | 水 | 17 月 祭日 | 水 | 土 | 17 火 | 月 | 月 | 月 | 3月 |
| 18 | 水 | 金 | 月 | 水 | 木 | 18 火 3年ベネッセマーク模試 | 木 | 日 | 18 金 | 火 | 火 | 火 | 2月 |
| 19 | 木 | 土 | 火 | 木 | 金 | 19 水 | 金 | 月 | 19 土 | 水 | 水 | 水 | 1月 |
| 20 | 金 | 日 | 水 | 金 | 月 | 20 木 | 土 | 火 | 20 日 | 木 | 木 | 木 | 3月 |
| 21 | 土 | 月 | 木 | 土 | 火 | 21 金 | 日 | 水 | 21 月 | 金 | 金 | 金 | 2月 |
| 22 | 日 | 火 | 金 | 日 | 月 | 22 土 | 月 | 火 | 22 火 | 月 | 月 | 月 | 1月 |
| 23 | 月 | 水 | 土 | 月 | 火 | 23 日 | 火 | 金 | 23 日 | 火 | 火 | 火 | 3月 |
| 24 | 火 | 木 | 日 | 火 | 水 | 24 月 祭日 | 水 | 土 | 24 月 | 日 | 日 | 日 | 2月 |
| 25 | 水 | 金 | 月 | 水 | 木 | 25 火 | 木 | 日 | 25 火 | 月 | 月 | 月 | 1月 |
| 26 | 木 | 土 | 火 | 木 | 金 | 26 月 月曜授業日 | 金 | 月 | 26 土 | 火 | 火 | 火 | 3月 |
| 27 | 金 | 日 | 水 | 金 | 月 | 27 火 | 土 | 火 | 27 日 | 水 | 水 | 水 | 2月 |
| 28 | 土 | 月 | 木 | 土 | 火 | 28 金 | 日 | 水 | 28 月 | 木 | 木 | 木 | 1月 |
| 29 | 日 | 火 | 金 | 日 | 月 | 29 土 | 月 学年 | 木 | 29 火 | 火 | 火 | 火 | 3月 |
| 30 | 月 | 水 | 土 | 月 | 火 | 30 日 | 火 | 金 | 30 日 | 月 | 月 | 月 | 2月 |
| 31 | 火 | 木 | 日 | 火 | 水 | 31 月 | 水 | 土 | 31 火 | 日 | 日 | 日 | 1月 |

| | 4月 | 5月 | 6月 | 7月 | 8月 | 9月 | 10月 | 11月 | 12月 | 1月 | 2月 | 3月 |
|------|-----------------|-----------------------------------|------|-------------------|--------|------|-------|------|-------|-------------|------|-------|
| 1 日 | 火 | 火 | 金 | 日 | 水 | 土 | 月 | 木 | 土 | 火 | 金 | 金 |
| 2 月 | お預りの保育 | こどもの日お祝い会 | 合宿保育 | 園外保育(長) | お預りの保育 | 日 | 火 | 金 | 日 | 水 | 土 | 土 |
| 3 火 | 〃 | 憲法記念日 | 衣替え | 園外保育(少・中) | 〃 | 月 | 水 | 土 | 月 | 木 | 日 | 日 |
| 4 水 | 〃 | 金どりの日 | 〃 | 〃 | 〃 | 火 | 木 | 日 | 火 | 金 | 月 | 月 |
| 5 木 | 〃 | こどもの日 | 〃 | 〃 | 〃 | 水 | 金 | 月 | 水 | 土 | 火 | 火 |
| 6 金 | 〃 | 年少保護会 給食開始 | 水 | 七夕会 | お預りの保育 | 木 | 土 | 火 | 木 | 日 | 水 | 水 |
| 7 土 | 〃 | 年少保護会 給食開始 年中懇談会 合宿保育説明会 | 木 | 〃 | 〃 | 金 | 日 | 水 | 金 | 月 | 木 | 木 |
| 8 日 | 入園式 | 〃 | 金 | 誕生会 | 〃 | 土 | 月 | 木 | 土 | 火 | 金 | 金 |
| 9 月 | 〃 | 〃 | 土 | 〃 | 〃 | 日 | 火 | 金 | 日 | 水 | 土 | 土 |
| 10 火 | 一学期始業式 | 年中懇談会 | 日 | ランチパーティー お楽しみ会 | 〃 | 月 | 水 | 土 | 月 | 木 | 日 | 日 |
| 11 水 | 〃 | 〃 | 火 | 〃 | 山の日 | 火 | 木 | 日 | 火 | 金 | 月 | 月 |
| 12 木 | メール配信練習 | 〃 | 火 | 〃 | 〃 | 水 | 金 | 月 | 水 | 土 | 火 | 火 |
| 13 金 | 進級写真 | 〃 | 水 | 避難訓練 | お預りの保育 | 木 | 土 | 火 | 木 | 日 | 水 | 水 |
| 14 土 | 〃 | 〃 | 木 | 夕涼み会 | 〃 | 金 | 日 | 水 | 金 | 月 | 木 | 木 |
| 15 日 | 〃 | 〃 | 金 | 〃 | 〃 | 土 | 月 | 木 | 土 | 火 | 金 | 金 |
| 16 月 | メール配信2回目 | 〃 | 土 | 海の日 | 〃 | 日 | 火 | 金 | 日 | 水 | 土 | 土 |
| 17 火 | 家庭訪問開始 | 内科・歯科検診 | 日 | 〃 | 〃 | 月 | 水 | 土 | 月 | 木 | 日 | 日 |
| 18 水 | 身体測定期間 | 〃 | 月 | 〃 | 〃 | 火 | 木 | 日 | 火 | 金 | 月 | 月 |
| 19 木 | 〃 | 〃 | 火 | 終業式 | 〃 | 水 | 金 | 月 | 水 | 土 | 火 | 火 |
| 20 金 | 避難訓練 | 〃 | 水 | 夏休みお預り | お預りの保育 | 木 | 土 | 火 | 木 | 日 | 水 | 水 |
| 21 土 | 〃 | 誕生会 | 木 | 〃 | 〃 | 金 | 日 | 水 | 金 | 月 | 木 | 木 |
| 22 日 | 〃 | 〃 | 金 | 〃 | 〃 | 土 | 月 | 木 | 土 | 火 | 金 | 金 |
| 23 月 | 〃 | 〃 | 土 | 夏休みお預り | 夏季保育 | 日 | 火 | 金 | 日 | 水 | 土 | 土 |
| 24 火 | すくすく・つば み説明会 | 内科・歯科検診 父参加避難訓練 | 日 | 〃 | 夏季保育 | 月 | 水 | 土 | 月 | 木 | 日 | 日 |
| 25 水 | 〃 | 〃 | 月 | 〃 | 〃 | 火 | 木 | 日 | 火 | 金 | 月 | 月 |
| 26 木 | 誕生会 | 親子遠足 | 火 | 〃 | 〃 | 水 | 金 | 月 | 水 | 土 | 火 | 火 |
| 27 金 | 〃 | 〃 | 水 | 〃 | お預りの保育 | 木 | 土 | 火 | 木 | 日 | 水 | 水 |
| 28 土 | 〃 | 〃 | 木 | 〃 | 〃 | 金 | 日 | 水 | 金 | 月 | 木 | 木 |
| 29 日 | 昭和の日 | 〃 | 金 | 誕生会 | 〃 | 土 | 月 | 木 | 土 | 火 | 金 | 金 |
| 30 月 | 振替休日 | 〃 | 土 | 〃 | 〃 | 日 | 火 | 金 | 日 | 水 | 土 | 土 |
| 31 火 | 防災について | 父母参加避難訓練 | 火 | 〃 | 〃 | 月 | 水 | 土 | 月 | 木 | 日 | 日 |
| | | | 火災想定 | 不審者想定 | 地震想定 | 地震想定 | ハロウィン | 火災想定 | 不審者想定 | 豆まき 地獄想定 | 火災想定 | 不審者想定 |

② 学内交流行事開催状況〔平成29年度〕

| 名 称 | 開催日・期間 | 参加人数 (人) | 主 催 |
|-------------------------|-----------------------|-------------|----------------------|
| 新入生歓迎会 | 平成 29 年 4 月 7 日 | 850 | 大東文化大学新入生歓迎会特別実行委員会 |
| 六月祭 | 平成 29 年 6 月 19 日～24 日 | 700 | 大東文化大学学生自治会文化団体連合会 |
| 大東ウォーク2017 | 平成 29 年 5 月 23 日 | 1,700 | 学生支援センター/大東文化大学学生自治会 |
| 大東祭 | 平成 29 年 11 月 3 日～5 日 | 10,000 | 大東文化大学大東祭実行委員会 |
| 新入生オリエンテーション | 平成 29 年 4 月 3 日 | 162 | 文学部 日本文学科 |
| 日本文学科特別講義 | 平成 29 年 6 月 22 日 | 130 | 文学部 日本文学科 |
| 新入生セミナー | 平成 29 年 4 月 8 日 | 162 | 文学部 日本文学科 |
| 新入生オリエンテーション | 平成 29 年 4 月 4 日 | 108 | 文学部 中国文学科 |
| ケーリーパーティー(春) | 平成 29 年 4 月 24 日 | 18 | 文学部 英米文学科 |
| ケーリーパーティー(秋) | 平成 29 年 12 月 18 日 | 35 | 文学部 英米文学科 |
| 50周年記念式典 | 平成 29 年 11 月 18 日 | 450 | 文学部 英米文学科 |
| 教育学科コンサート | 平成 29 年 11 月 11 日 | 400 | 教育学会 共催:教育学科 |
| 新入生歓迎展 | 平成29年3月28日～4月13日 | — | 文学部 文学部書道学科 |
| ゼミ制作展 | 平成 30 年 1 月 12 日～14 日 | — | 文学部 文学部書道学科 |
| 卒業制作展 | 平成 30 年 2 月 20 日～27 日 | — | 文学部 文学部書道学科 |
| フレッシュマン・セミナー | 平成 29 年 4 月 5 日 | — | 経済学部 |
| 新入生オリエンテーション | 平成 29 年 4 月 3 日 | 90 | 外国語学部 中国語学科 |
| 新入生オリエンテーション | 平成 29 年 4 月 3 日 | 260 | 外国語学部 英語学科 |
| 新入生オリエンテーション | 平成 29 年 4 月 8 日～9 日 | 102 | 外国語学部 日本語学科 |
| フレッシュマンセミナー | 平成 29 年 4 月 6 日～7 日 | 181 | 法学部 政治学科 |
| アジアミックス | 平成29年5月30日～6月1日 | 300 | 国際関係学部 |
| 多国籍理解とコミュニケーションに関する実践研究 | 平成 29 年 11 月 23 日 | 40 | 経営学部 |
| 新入生オリエンテーション | 平成 29 年 4 月 8 日 | 173 | 環境創造学部 環境創造学科 |
| フレッシュマンセミナー | 平成 29 年 4 月 4 日・5 日 | 110 | スポーツ・健康科学部 健康科学科 |
| スタートアッププログラム | 平成 29 年 4 月 4 日・5 日 | 140 | スポーツ・健康科学部 スポーツ科学科 |
| スポーツ科学科大運動会 | 平成 29 年 11 月 2 日 | 320 | スポーツ・健康科学部 スポーツ科学科 |
| 文学研究科FD報告会 | 平成 29 年 7 月 24 日 | 26 | 文学研究科 |
| 修了制作展 | 平成 30 年 2 月 20 日～27 日 | — | 文学研究科 書道学専攻 |
| 夏季セミナー | 平成 29 年 9 月 16 日 | 30 | 法務研究科 |

③ 学会・シンポジウム等開催状況〔平成29年度〕

(学内団体主催)

| 名 称 | 開催日・期間 | 参加人数 (人) | 主 催 |
|--|-------------|-------------|------------------------------------|
| 日本文学会春季大会 | 平成29年5月26日 | 400 | 日本文学会 |
| 日本文学会秋季大会 | 平成29年10月24日 | 240 | 日本文学会 |
| 漢学会春季大会 | 平成29年5月24日 | 350 | 漢学会 |
| 漢学会秋季大会 | 平成29年10月28日 | 350 | 漢学会 |
| 春季英文学会 | 平成29年5月25日 | 450 | 英文学会 |
| 秋季英文学会 | 平成29年11月18日 | 450 | 英文学会 |
| 教育学会春季定例会 | 平成29年5月12日 | 400 | 教育学会 |
| 教育学会秋季定例会 | 平成29年10月25日 | 400 | 教育学会 |
| 書道学会 | 平成29年7月1日 | 250 | 書道学会 |
| 第37回 経済シンポジウム | 平成29年12月15日 | 30 | 経済研究所/大学院経済学研究科共催・ 大東文化大学経済学会後援 |
| 外国語学会総会 | 平成29年5月26日 | 480 | 外国語学会 |
| 国際シンポジウム 「東アジアの「緊張」と平和:朝鮮半島をめぐる国際関係」 | 平成29年10月10日 | 200 | 国際比較政治研究所 |
| 第27回 公開シンポジウム 「ブラック企業」を考える ～そのアルバイト・就活 大丈夫?～ | 平成29年11月29日 | 160 | 法学研究所 |
| 法政学会2017年度総会 | 平成29年6月21日 | — | 法政学会 |
| 第12回経営シンポジウム 「AIが拓く未来社会の門 —その先は天国か地獄か—」 | 平成29年11月26日 | 100 | 経営研究所 |
| 第16回環境創造フォーラム | 平成29年11月30日 | 300 | 環境創造学部 |
| スポーツ・健康科学学会総会 | 平成29年5月16日 | 400 | スポーツ・健康科学学会 |
| 英米文学会シンポジウム | 平成29年11月12日 | — | 文学研究科 英文学専攻 |
| 第13回学術シンポジウム 「中国言語文化の新展望」 | 平成29年9月17日 | — | 外国語学研究科 中国言語文化学専攻 |
| 第14回国際シンポジウム 「中国語文法研究の新展望」 | 平成29年9月30日 | — | 外国語学研究科 中国言語文化学専攻 |
| 第3回英語学専攻ワークショップ (米地理言語学会共催) | 平成29年12月2日 | 50 | 外国語学研究科 英語学専攻 |
| 第9回「東西文化の融合」国際シンポジウム | 平成29年11月5日 | 150 | 外国語学研究科 日本語文化学専攻 |
| ワークショップ「東アジアの戦争と歴史認識」 | 平成29年6月3日 | 23 | アジア地域研究科 |

④ 学術講演会開催状況〔平成29年度〕

| テ ー マ | 開 催 日 | 講 師 | | | 主 催 |
|--|-------------------|---------------|---------------|----------|-----------------|
| | | 所 属 | 職 名 | 氏 名 | |
| 古代人と私たち —持統天皇の歌を中心に— | 平成 29 年 5 月 26 日 | 東京大学 | 教授 | 鉄野 昌弘 | 日本文学会 |
| 文学を学ぶと教養は深まるか？ —近代における文学愛女子の問題— | 平成 29 年 6 月 22 日 | 慶應義塾大学 | 教授 | 小平 麻衣子 | 日本文学科 |
| ギャップ萌えと言語表現 | 平成 29 年 10 月 24 日 | 大東文化大学 | 准教授 | 富樫 純一 | 日本文学会 |
| 書き換えられる中国 古代史 | 平成 29 年 5 月 24 日 | 南京師範大学文学院 | 客座教授 | 小澤 賢二 | 中国文学科 |
| やみの芸術—鳩鳥—実在から伝説へ | 平成 29 年 10 月 28 日 | 茨城大学 | 名誉教授 | 真柳 誠 | 中国文学科 |
| 大学で古典を学ぶということ | 平成 29 年 5 月 24 日 | 大東文化大学 | 人文科学研究所 兼任研究員 | 秋谷 幸治 | 漢学会 |
| 「教師」の資質と漢文教育を考える—現場の視点から | 平成 29 年 5 月 24 日 | 東京学館船橋高等学校 | | 大井 浩之 | 漢学会 |
| 「汝に問う平生の功業 黄州・惠州・儋州」——蘇東坡とは何者か？ | 平成 29 年 10 月 28 日 | 早稲田大学 | 教授 | 内山 精也 | 漢学会 |
| 卒業生による講演 | 平成 29 年 5 月 25 日 | | 映画監督 | 池田 眞也 | 英文学会 |
| アメリカ自由民主主義文学の残余—南部作家ウィリアム・ギルモア・シムズをめぐる政治と文化について— | 平成 29 年 11 月 18 日 | 首都大学東京 | 准教授 | 山根 亮一 | 英文学会 |
| 「子どものウソは『嘘』か？～記録・想起・語りのメカニズムから探る～」 | 平成 29 年 10 月 25 日 | 十文字学園女子大学 | 特任教授 | 内田 伸子 | 教育学会 共催：教育学科 |
| 「西川寧・生井子華両先生のやりとり-篆刻指導の実態-」 | 平成 29 年 7 月 1 日 | 大東文化大学 | 教授 | 河野 隆 | 書道学会 |
| Financial Frictions, Net Worth, and Aggregate Productivity | 平成 30 年 7 月 21 日 | 明治学院大学 | 教授 | 室 和伸 | 経済研究所 |
| A Model of Quantitative Easing and Negative Interest Rate Policy | 平成 30 年 11 月 17 日 | 首都大学東京 | 准教授 | 荒戸 寛樹 | 経済研究所 |
| Consequences of war: Japanese demographic transition and the marriage market | 平成 30 年 1 月 19 日 | 武蔵大学 | 准教授 | 古村 聖 | 経済研究所 |
| 多文化共生リーダー養成プロジェクト講演会 | 平成 29 年 10 月 18 日 | 大泉町観光協会 | 副会長 | 小野修一 | 英語学科 |
| 多文化共生リーダー養成プロジェクト講演会 「中国の感情労働」「中国の農民工子弟の未来」 | 平成 29 年 11 月 7 日 | 日本福祉大学 | 准教授 | 原田忠直 | 英語学科 |
| 多文化共生リーダー養成プロジェクト講演会 「中国帰国者への日本語学習支援から見た異文化適応」 | 平成 29 年 11 月 29 日 | 中国帰国者支援相談員 | | 興津正信 | 英語学科 |
| 「文化を仲介する力・尻流複製写二の落語パフォーマンス」 | 平成 29 年 6 月 2 日 | | | シビル・コピーニ | 語学教育研究所 |
| 「ドイツのエネルギーについて、移民の視点で考えてみる—総選挙目前！ドイツを例に考える。」 | 平成 29 年 10 月 20 日 | 筑波大学 | 客員研究員 | 西村健佑 | 語学教育研究所 |
| 「環境とのインタラクションに根ざした文法」 | 平成 29 年 10 月 26 日 | 京都大学大学院 | 教授 | 定延利之 | 語学教育研究所 |
| 「最近の中国経済と日本企業の中国ビジネス」 | 平成 29 年 11 月 17 日 | 日本貿易振興機構 | 課長 | 箱崎大 | 語学教育研究所 |
| 「Cuban Cinema at 100 Years:Language and Image」 | 平成 30 年 1 月 10 日 | | | フィンク・ウィン | 語学教育研究所 |
| 国語辞典は「うそ発見器」でありたい | 平成 29 年 6 月 9 日 | 「三省堂国語辞典」編集委員 | | 飯間浩明 | 日本語学科 |
| 法律学科講演会 「弁護士を目指して！」 | 平成 29 年 6 月 29 日 | 弁護士 | | 角田 智美 | 法律学科 |
| 法律学科講演会 「社労士さんってどんな人？～社会保険労務士の仕事を知らう～」 | 平成 29 年 6 月 20 日 | 社会保険労務士 | | 田口 裕貴 | 法律学科 |
| 法律学科講演会 「検察官の職務紹介」 | 平成 29 年 11 月 28 日 | 検察庁検事 | | 尾江 雅史 | 法律学科 |
| 法律学科講演会 「裁判所(司法)の役割とそこで働く人々」 | 平成 29 年 11 月 21 日 | 裁判所判事補 | | 山下 浩之 | 法律学科 |
| キャリアデザイン講演会 | 平成 29 年 10 月 24 日 | 千葉県警 | | 芳賀 愛美 | 法律学科 |
| キャリアデザイン講演会 | 平成 29 年 10 月 24 日 | 株式会社マイナビ | | 花山 朝美 | 法律学科 |

| テーマ | 開催日 | 講師 | | | 主催 |
|--|-------------|------------------------|--------------------------------|------------------------------|--------|
| | | 所属 | 職名 | 氏名 | |
| キャリアデザイン講演会 | 平成29年10月24日 | 株式会社学生情報センター | | 平沢 優太 | 法律学科 |
| 政治学科講演会 「フィンランドの小規模自治体－課題と取り組み－」 | 平成29年11月10日 | オーボ－・アカデミー | 上級研究員 | Pekka Kettunen | 政治学科 |
| キャリアデザイン講演会 | 平成29年11月23日 | | | 遠山 啓太 | 政治学科 |
| キャリアデザイン講演会 | 平成29年11月23日 | | | 鈴木 健太 | 政治学科 |
| キャリアデザイン講演会 | 平成29年11月23日 | 株式会社Line | | 安田 裕 | 政治学科 |
| 語りにくさと文化の多数性 | 平成30年3月5日 | 名古屋大学 | 教授 | 飯田 祐子 | 日本文学専攻 |
| 九品官人法から見た南朝の貴族と寒人・寒門 | 平成29年5月30日 | 南京師範大学 | 副教授 | 李 済滄 | 中国学専攻 |
| ポスト三国志の時代をどう見るべきか | 平成29年6月1日 | 南京師範大学 | 副教授 | 李 済滄 | 中国学専攻 |
| Isabella Lucy Bird “Unbeaten Tracks in Japan” の邦訳について －宮瀧ゼミの成果から－ | 平成30年2月21日 | 大東文化大学 | 教授 | 宮瀧 交二 | 英文学専攻 |
| ボードリヤールのシミュラークル論とReady-made, Cut-up との関係を探る | 平成30年2月22日 | 早稲田大学 | 教授 | 塚原 史 | 英文学専攻 |
| 私たちの普遍的な言語能力について | 平成30年2月22日 | 青山学院大学 | 准教授 | 高橋 将一 | 英文学専攻 |
| 英国女性の初期の旅行記－18世紀初頭から19世紀初頭まで | 平成30年2月23日 | 実践女子大学 | 准教授 | 志渡岡 理恵 | 英文学専攻 |
| 重力と生物：現代アメリカ文学のアダプテーションをめぐって | 平成30年2月23日 | 明治大学 | 准教授 | 波戸岡 景太 | 英文学専攻 |
| デジタルマイクロスコープからみた日本の料紙の特色 | 平成29年1月24日 | 公益財団法人大倉文化財団 大倉集古館 | 学芸部長 | 高橋 裕次 | 書道学専攻 |
| 近年の「コンピテンシー」重視の教育政策は何を語っているか | 平成30年3月26日 | 首都大学東京大学院 | 人文科学研究科 人間科学専攻 教育学教室 博士後期課程 | 山沢 智樹 | 教育学専攻 |
| 危機対応～名誉・プライバシーをめぐる事前防衛 | 平成29年11月8日 | 東京都永田町法律事務所 | 弁護士 | 長谷川 裕雅 | 法学専攻 |
| 東日本大震災と都市自治～災害対応の主体はどこか | 平成29年6月23日 | 河北新報社 | 防災・教育室長 | 武田 真一 | 政治学専攻 |
| 復興へ歩む福島県民 | 平成29年8月8日 | 福島民友新聞社 | 編集局次長 | 小野 広司 | 政治学専攻 |
| 日本語学習者の発話における外国語アクセント | 平成29年7月26日 | オレゴン大学東アジア言語文学部 | 准教授 | 出丸 香 | 英語学専攻 |
| Lessons from Finland: Teaching and Learning in Finland | 平成29年11月16日 | 慶應義塾大学 | 客員講師 | Tiina Matikainen | 英語学専攻 |
| Post Workshop for AI and Society | 平成29年12月2日 | University of Brighton | 教授 | Karamjit S. Gill | 経営学研究科 |
| 東洋研究所 国際交流講演会 江戸初期の東照宮三十六歌仙扁額 ～群馬県世良田東照宮本の伝来と系統～ | 平成30年2月17日 | 大東文化大学 | 非常勤講師 東洋研究所 兼任研究員 | オレグ・プリミアニ (Oleg Primiani) | 東洋研究所 |

⑤ 課外特別セミナー実施状況〔平成29年度〕

| NO | 学部・学科 | 氏名 | 課題 |
|----|---------------------|-------|----------------------------|
| 1 | 文学部 日本文学科 | 深谷 大 | 日本古典籍・古美術品研究－書誌学・文献学とくずし字－ |
| 2 | スポーツ・健康科学部 健康科学科 | 丹波 泰子 | 臨床検査技師国家試験実力向上特別セミナー |

⑥ 他大学・高校との協定による単位互換履修生・高大連携の実績〔平成29年度〕

・他大学学生の受け入れ状況

| 開講学部・学科 | 科目名 | 単位数 | 履修生数 (人) | 単位認定 者数(人) |
|---------|------|-----|-------------|---------------|
| - | 該当なし | - | 0 | 0 |

※他大学との協定（彩の国大学コンソーシアム）

・協定等による高大連携履修生の受け入れ状況

| 開講学部・学科 | 科目名 | 単位数 | 履修生数 (人) | 単位認定 者数(人) |
|---------|------|-----|-------------|---------------|
| - | 該当なし | - | 0 | 0 |

※高大連携協定校7校

（大東文化大学第一・東京都立板橋有徳・保善・埼玉県立鴻巣・鴻巣女子・吹上秋桜・松山女子）履修者0名

・高大連携によるその他の取り組み

| 実施学部・学科 | 実施内容 | 実施結果 |
|---------|------|------|
| - | 該当なし | |

⑦ 単位互換協定以外で大学独自に行っている単位認定の状況〔平成29年度〕

| 学部・学科 | | 認定者数 | 認定単位数 | | 認定単位の事由 |
|------------|----------|------|-------|------|-----------------------------|
| | | | 専門科目 | 専門以外 | |
| 文学部 | 日本文学科 | 0 | 0 | 0 | |
| | 中国文学科 | 7 | 12 | 38 | 協定校派遣留学・語学研修の単位認定 |
| | 英米文学科 | 6 | 20 | 0 | 協定校派遣留学・奨学金派遣留学・語学研修の単位認定 |
| | 教育学科 | 1 | 8 | 14 | 奨学金派遣留学の単位認定 |
| | 書道学科 | 2 | 11 | 0 | 奨学金派遣留学の単位認定 |
| 計 | | 16 | 51 | 52 | |
| 経済学部 | 社会経済学科 | 4 | 0 | 8 | 語学研修の単位認定 |
| | 現代経済学科 | 1 | 0 | 2 | 語学研修の単位認定 |
| 計 | | 5 | 0 | 10 | |
| 外国語学部 | 中国語学科 | 50 | 727 | 0 | 留学・語学研修等に伴う単位認定 |
| | 英語学科 | 219 | 1,517 | 34 | 留学・語学研修等に伴う単位認定 |
| | 日本語学科 | 3 | 20 | 26 | 留学・語学研修等に伴う単位認定 |
| 計 | | 272 | 2,264 | 60 | |
| 法学部 | 法律学科 | 7 | 16 | 4 | 奨学金留学、語学研修、放送大学での単位取得に伴う認定 |
| | 政治学科 | 1 | 10 | 12 | 奨学金留学、語学研修、放送大学での単位取得に伴う認定 |
| 計 | | 8 | 26 | 16 | |
| 国際関係学部 | 国際関係学科 | 51 | 554 | 4 | 留学・語学研修・語学検定試験・DACIXに伴う単位認定 |
| | 国際文化学科 | 44 | 312 | 4 | 留学・語学研修・語学検定試験・DACIXに伴う単位認定 |
| 計 | | 95 | 866 | 8 | |
| 経営学部 | 経営学科 | 3 | 16 | 68 | 留学に伴う単位認定 |
| | 企業システム学科 | 0 | 0 | 0 | |
| 計 | | 3 | 16 | 68 | |
| 環境創造学部 | 環境創造学科 | 3 | 34 | 10 | 留学・語学研修に伴う単位認定 |
| 計 | | 3 | 34 | 10 | |
| スポーツ・健康科学部 | スポーツ科学科 | 1 | 0 | 8 | 奨学金留学での単位取得に伴う認定 |
| | 健康科学科 | 0 | 0 | 0 | |
| 計 | | 1 | 0 | 8 | |
| 合計 | | 403 | 3,257 | 232 | |

※ 平成29年4月より中国学科は中国文学科に名称変更。数値には中国学科学学生数を含む。

※ 編入学生の単位認定を除く

※ 平成29年度中に単位認定されたものを記載する。

⑧ コンクール・コンテスト等開催状況〔平成29年度〕

| コンクール・コンテスト名 | 主催 | 実施日または表彰日 | | 応募数または参加数 |
|-----------------|---------------|-----------------|------|-------------------|
| 第47回全国高校新聞コンクール | 大東文化大学(入試広報課) | 平成30年3月5日 | 表彰 | 122校 |
| 第8回高校生翻訳コンテスト | 文学部英米文学科 | 平成29年12月18日 | 表彰 | 応募者67名 |
| 中国語スピーチコンテスト | 経済学部 | 平成29年11月24日 | 実施 | 33名 |
| 演習成果発表会(パネル部門) | 経済学部 | 平成29年12月2日 | 実施 | 17チーム |
| 演習成果発表会(口頭部門) | 経済学部 | 平成29年12月2日 | 実施 | 19チーム |
| 第18回英語スピーチコンテスト | 英語学科、国際交流センター | 平成29年11月3日 | 本選 | 応募者78名 出場者25名 |
| 法学部学生懸賞論文 | 大東文化大学法政学会 | 平成30年3月5日 | 表彰 | 7点 |
| アジア言語スピーチコンテスト | 国際関係学部 | 平成29年11月27日 | 実施 | 出場者23名 来場者300名 |
| 第17回学生懸賞論文 | 経営学部 | 平成29年12月12日 | 表彰 | 2件 |
| 環境創造学部 卒業研究発表会 | 環境創造学部 | 平成30年3月5日 | 実施 | 7チーム |
| 第59回全国書道展 | 大東文化大学(書道研究所) | 平成29年11月25日・26日 | 会期 | 総出品点数 25,177点 |
| | | 平成29年11月26日 | 表彰 | 参加者 約700名 |
| 起業アイデアコンテスト | 地域連携センター | 平成30年3月10日 | 最終審査 | 応募件数10件 |

⑨ インターンシップ・エクスターンシップの状況〔平成29年度〕

・学部学生インターンシップ(学部・学科主催及びキャリアセンター把握分。学生個人による参加で、未届のものは含まない。)

| キャリアセンター取扱 | | | | | | | | | 学部・学科取扱 | | |
|----------------|----|-------|---------------|---------------|-------|---------------|---------------|--------------|---------|---|-------|
| 実習先分類 | | 公務員 | | | 一般企業 | | | 参加者数 (延べ) | 受け入れ先 | 参加者数 | |
| 学部 | 期間 | 1週間未満 | 1週間～ 2週間未満 | 2週間～ 3週間未満 | 1週間未満 | 1週間～ 2週間未満 | 2週間～ 3週間未満 | | | | 3ヶ月以上 |
| 文学部 | | 0 | 3 | 1 | 61 | 2 | 0 | 0 | 67 | なし | - |
| 経済学部 | | 4 | 1 | 1 | 68 | 5 | 0 | 0 | 79 | なし | - |
| 外国語学部 | | 3 | 2 | 0 | 61 | 0 | 0 | 0 | 66 | 【国内】 大東文化大学国際交流センター、(有)Y &Y、ザ・ウィンザーホテルズインターナ ショナル、多摩ニュータウン環境組合リ サイクルセンター、株式会社オクトライ ズ、ホテルショコラ函館、 【海外】 Tonga college | 13 |
| 法学部 | | 20 | 4 | 3 | 77 | 3 | 0 | 1 | 108 | 東松山市役所、板橋区役所 | 8 |
| 国際関係学部 | | 7 | 0 | 0 | 82 | 3 | 0 | 0 | 92 | なし | - |
| 経営学部 | | 0 | 2 | 0 | 68 | 6 | 1 | 0 | 77 | (株)サエグサ&グリーン、(株)タニタハウ ジングウェア、SC、Cosmetics(株)、(株) につぱん、損保ジャパン日本興亜ひま わり生命保険(株)、ソニー損害保険 (株)、(株)ロイズコンフェクト、(株)コス モスイニシア、東急リパブル(株)、(株) 松屋フーズ、(株)エービーシー・マー ト、(株)JACリクルートメント、(株)Plan・ Do・See、(株)東急ハンズ、(株)ダイナ ム、(株)クイック | 11 |
| 環境創造学部 | | 0 | 2 | 0 | 39 | 1 | 0 | 0 | 42 | 板橋区立エコポリスセンター、ときがわ 町役場、佐々木ケアサービス(株)、 (株)サーベイリサーチセンター、富士通 (株)、(株)富士ゼロックス、富士電機IT ソリューション(株)、アビリティーズ・ケア ネット(株) | 16 |
| スポーツ・ 健康科学部 | | 1 | 0 | 0 | 31 | 0 | 0 | 0 | 32 | なし | - |
| 合 計 | | 35 | 14 | 5 | 487 | 20 | 1 | 1 | 563 | 合 計 | 48 |

・法務研究科エクスターンシップ

| 種別 | 受け入れ先 | 参加者数 |
|--------------|-----------------------------|------|
| 企業法務 | 実施なし | 0 |
| 国際法務 (中国) | 実施なし | 0 |
| 国際法務 (韓国) | 実施なし | 0 |
| 市民生活法務 | 東京地方裁判所、埼玉県医 師会、慈恵医科大学 他 | 4 |
| 政策法務 | 実施なし | 0 |
| 合 計 | | 4 |

⑩ 就職支援行事スケジュール (予定) [平成30年度]

※日時・場所など詳細は、DBポータルや求人検索NAVI, 掲示板で確認してください。
 ※教員の行事についての問い合わせは、就職課程センターまで。

板橋キャンパス

●:一般企業 ☆:公務員 ○:教員 ◎:寮生士

| 時期 | 学生の活動 | 支援行事 |
|-----|--|---|
| 4月 | | ●春期ダブルスクールガイダンス ☆公務員基礎ガイダンス ◎就職セミナー(常時開講) |
| 5月 | ●進路および就職活動に関する情報を集める(P.168~) ●インターンシップについて知る(P.198~) | ☆前期公務員ガイダンス ◎保育士講義会 ◎教員採用試験ガイダンス |
| 6月 | ●インターンシップに参加する(P.198~) ●筆記試験対策の重要性を知る(P.224~) | ○保育士個人面談 ◎ボランティア説明会(アスポート) ◎就職セミナーガイダンス① ☆集団討論練習会 |
| 7月 | | ●地方出身者就職ガイダンス |
| 8月 | | |
| 9月 | ●自分自身について知る(自己分析)(P.178~) | ◎秋期ダブルスクールガイダンス ☆後期公務員ガイダンス |
| 10月 | ●業界・企業研究(P.182~) ●OB・OG訪問(P.192~) | ◎先履保生座談会 ◎就職講演会 ◎教職委員会説明会 ☆集団討論練習会 |
| 11月 | ●マナーを学ぶ(P.238~) ●筆記試験対策(P.224~) | ◎第2回就職ガイダンス ◎SPI対策講座 |
| 12月 | ●自分を表現する(P.212~、P.230~) (履歴書、エントリーシート、面接対策) | ●第3回就職ガイダンス ●航空業界理解ガイダンス ●航空業界内定者座談会 ●外国人留学生のための就職ガイダンス ◎学内模試① ◎合格体験談(小中高) |
| 1月 | ●インターンシップに参加する(P.198~) ●志望企業のピックアップ(P.204~) ●面接を理解する(P.230~) | ●第4回就職ガイダンス ●大東Cafe①・② ●就活身だしなみ講座 ●就活前ガイダンス |
| 2月 | | ●第5回就職ガイダンス ●面接トレーニング ●グループディスカッショントレーニング ●SPI集中講座 |
| 3月 | ●企業との接点を持つ(P.189) | ●学内就職セミナー ◎就職ガイダンス ◎学内合同説明会 ◎教職講演会説明会 |
| 4月 | ●各種証明書の発行(P.215) | ◎学内模試② |
| 5月 | | ●就職ガイダンス |
| 6月 | | ●学内企業説明会 |
| 7月 | | ◎私学教員ガイダンス |
| 8月 | | ◎学内企業説明会 |
| 9月 | | ◎集団討論練習会 |
| 10月 | ●内定(P.248~) | ◎講師登録ガイダンス |
| 11月 | | |
| 12月 | | |

東松山キャンパス

●:一般企業 ☆:公務員 ○:教員 ◎:教員

| 時期 | 学生の活動 | 支援行事 |
|-----|---|---|
| 4月 | | ●春期ダブルスクールガイダンス ◎就職セミナー(常時開講) |
| 5月 | ●進路および就職活動に関する情報を集める(P.168~) ●インターンシップについて知る(P.198~) | ●第1回就職ガイダンス ●就職情報サイト一括登録説明会 ☆公務員ガイダンス |
| 6月 | ●インターンシップに参加する(P.198~) ●筆記試験対策の重要性を知る(P.224~) | ●インターンシップガイダンス ●第2回就職ガイダンス ●業界研究セミナー |
| 7月 | | ●インターンシップ履歴書ガイダンス |
| 8月 | | |
| 9月 | ●自分自身について知る(自己分析)(P.178~) | ●進路個別面談(国際関係/スポーツ/健康) ●秋期ダブルスクールガイダンス |
| 10月 | ●筆記試験対策(P.224~) ●業界・企業研究(P.182~) ●OB・OG訪問(P.192~) | ●第3回就職ガイダンス |
| 11月 | ●マナーを学ぶ(P.238~) | ●第4回就職ガイダンス ●業界研究セミナー ◎合格体験談(中高) |
| 12月 | ●自分を表現する(P.212~、P.230~) (履歴書、エントリーシート、面接対策) | ●第5回就職ガイダンス ●業界研究セミナー ●留学予定者向けキャリアガイダンス ◎学内模試① ☆4年生公務員試験体験談 |
| 1月 | ●インターンシップに参加する(P.198~) ●志望企業のピックアップ(P.204~) | ●第6回就職ガイダンス ●就職用証明写真学内撮影会 |
| 2月 | | ●SPI集中講座 ◎学内模試② ●履歴書・エントリーシートの書き方説明会 ●面接トレーニング講座 ●面接対策講座(公開模範面接) ●集団討論対策講座(公開模範GD) |
| 3月 | ●企業との接点を持つ(P.189) | ●学内就職セミナー(板橋校舎) ◎就職ガイダンス ◎学内模試③ |
| 4月 | | ●各種証明書の発行(P.215) |
| 5月 | | ●内定(P.248~) |
| 10月 | | ◎講師登録ガイダンス |

⑪ 大学教員の学部別授業担当時間状況〔平成30年度〕

平成30年5月1日現在

| 学部別 | | 合計 | 文学部 | 経済学部 | 外国語学部 | 法学部 | 国際関係学部 | 経営学部 | 環境創造学部 | スポーツ・健康科学部 | 社会学部 |
|-------|-------|------------|---------|--------|--------|--------|--------|---------|--------|------------|-------|
| 合計 | 職位別 | (455) | (79) | (32) | (91) | (11) | (132) | (41.99) | (2) | (66.34) | (0) |
| | 総時間数 | 4,340 | 1053.00 | 486.00 | 680.00 | 404.00 | 450.00 | 438.00 | 136.00 | 635.00 | 58.00 |
| | 教員数 | 352 《2》 | 87 | 40 | 50 | 37 | 29 | 35 | 12 | 56 | 6 |
| | 最高 | | 18.00 | 16.00 | 23.00 | 15.00 | 20.00 | 18.00 | 16.00 | 24.00 | 10.00 |
| | 最低 | | 2.00 | 6.00 | 6.00 | 2.00 | 6.00 | 8.00 | 5.00 | 2.00 | 8.00 |
| 平均 | 12.33 | 12.10 | 12.15 | 13.60 | 10.92 | 15.52 | 12.51 | 11.33 | 11.34 | 9.67 | |
| 教授 | 職位別 | (371) | (61) | (19) | (79) | (11) | (103) | (39.73) | (2) | (56.69) | |
| | 総時間数 | 2,473 | 455.00 | 259.00 | 366.00 | 326.00 | 314.00 | 318.00 | 48.00 | 369.00 | 18.00 |
| | 教員数 | 194 | 39 | 22 | 24 | 29 | 19 | 25 | 5 | 29 | 2 |
| | 最高 | | 17.00 | 16.00 | 23.00 | 15.00 | 20.00 | 18.00 | 16.00 | 24.00 | 10.00 |
| | 最低 | | 2.00 | 6.00 | 8.00 | 2.00 | 11.00 | 8.00 | 8.00 | 2.00 | 8.00 |
| 平均 | 12.75 | 11.67 | 11.77 | 15.25 | 11.24 | 16.53 | 12.72 | 9.60 | 12.72 | 9.00 | |
| 准教授 | 職位別 | (74) | (11) | (10) | (12) | | (29) | (2.26) | (0) | (9.65) | |
| | 総時間数 | 1,197 | 410.00 | 122.00 | 177.00 | 78.00 | 114.00 | 76.00 | 55.00 | 155.00 | 10.00 |
| | 教員数 | 94 | 32 | 9 | 13 | 8 | 7 | 6 | 4 | 14 | 1 |
| | 最高 | | 18.00 | 16.00 | 18.00 | 12.00 | 19.00 | 16.00 | 14.00 | 19.00 | 10.00 |
| | 最低 | | 5.00 | 12.00 | 8.00 | 6.00 | 12.00 | 12.00 | 13.00 | 3.00 | 10.00 |
| 平均 | 12.73 | 12.81 | 13.56 | 13.62 | 9.75 | 16.29 | 12.67 | 13.75 | 11.07 | 10.00 | |
| 講師 | 職位別 | (10) | (7) | (3) | | | | | | | |
| | 総時間数 | 613 | 182.00 | 99.00 | 119.00 | 0.00 | 16.00 | 44.00 | 28.00 | 95.00 | 30.00 |
| | 教員数 | 53 | 15 | 8 | 10 | 0 | 2 | 4 | 2 | 9 | 3 |
| | 最高 | | 18.00 | 15.00 | 15.00 | - | 3.00 | 12.00 | 14.00 | 17.00 | 10.00 |
| | 最低 | | 4.00 | 12.00 | 6.00 | - | 13.00 | 10.00 | 14.00 | 3.00 | 10.00 |
| 平均 | 11.57 | 12.13 | 12.38 | 11.90 | - | 8.00 | 11.00 | 14.00 | 10.56 | 10.00 | |
| 助教 | 職位別 | | | | | | | | | | |
| | 総時間数 | 57 | 6.00 | 6.00 | 18.00 | 0.00 | 6.00 | 0.00 | 5.00 | 16.00 | 0.00 |
| | 教員数 | 11 | 1 | 1 | 3 | 0 | 1 | 0 | 1 | 4 | 0 |
| | 最高 | | 6.00 | 6.00 | 6.00 | - | 6.00 | - | 5.00 | 7.00 | - |
| | 最低 | | 6.00 | 6.00 | 6.00 | - | 6.00 | - | 5.00 | 3.00 | - |
| 平均 | 5.18 | 6.00 | 6.00 | 6.00 | - | 6.00 | - | 5.00 | 4.00 | - | |
| 非常勤講師 | 職位別 | | | | | | | | | | |
| | 総時間数 | 2,882 | 762.00 | 262.00 | 991.00 | 262.00 | 209.00 | 116.00 | 105.00 | 171.00 | 4.00 |
| | 教員数 | 629 | 182 | 52 | 182 | 74 | 39 | 30 | 29 | 39 | 2 |
| 平均 | 4.58 | 4.19 | 5.04 | 5.45 | 3.54 | 5.36 | 3.87 | 3.62 | 4.38 | 2.00 | |

(注) 学校法人基礎調査を基に集計。未完成又は募集停止の学部・学科に所属する者については、勤務実態・学生数按分等に基づき妥当な学部・学科の所属となっている。
 ①総時間数欄の()内の数字は大学院の授業時間で内数。総時間数は週当たり時間数の学部総合計。
 ②長期海外研究員、国内研究員、特別研究期間適用者、退職者等年間授業を担当しない教員は教員数に加えない。
 ※但し、短期海外研究員等、授業を担当する教員は教員数に含む。
 ③オムニバス授業は総時間合計数に含む。
 ④《 》は専任助手数で外数。

⑫ 大学専任教員一人当たり学生数〔平成30年度〕

平成30年5月1日現在

| 学部別 | 合計 | 文学部 | 経済学部 | 外国語学部 | 法学部 | 国際関係学部 | 経営学部 | 環境創造学部 | スポーツ・健康科学部 | 社会学部 |
|--------------|--------|-------|-------|-------|-------|--------|-------|--------|------------|------|
| 学生数 | 11,500 | 2,410 | 1,596 | 1,611 | 1,624 | 890 | 1,593 | 552 | 1,020 | 204 |
| 教員数 | 360 | 89 | 40 | 52 | 36 | 29 | 34 | 3 | 58 | 19 |
| 専任教員一人当たり学生数 | 31.9 | 27.1 | 39.9 | 31.0 | 45.1 | 30.7 | 46.9 | 184.0 | 17.6 | 10.7 |

(注) ①教員数は海外研究員等を含む在籍教員数
 ②教員数には、特任教員、客員教員を含む。助手を含まない。

⑬ 大学教員のFD活動の状況〔平成29年度〕

| 名称 | テーマ | 主催 | 開催日 | 区分 |
|----------|--|--|-------------------|--------------|
| 第1回FD研究会 | 「アクション・リサーチによる大教室における参加型授業」 —世代間の暗黙知の共有をめざして— | 全学FD委員会 全学プロジェクト 予算委員会 AL部会共同 | 平成29年11月1日 | 授業改善/教員の資質向上 |
| 第2回FD研究会 | 「東松島フレンド・シップPBL事例報告会」 | 全学FD委員会 地域連携センター 事務室 | 平成30年1月16日 | 教育改善/社会貢献 |
| アンケート | 学生による授業評価アンケート【Web方式】 | 全学FD委員会 | 平成29年12月4日～12月23日 | 教育改善/授業改善 |
| アンケート | 卒業生アンケート | 全学FD委員会 | 平成30年3月5日～3月31日 | 教育改善 |
| アンケート | 大学院修了時アンケート | 全学FD委員会 | 平成30年3月5日～3月31日 | 教育改善 |

※ 区分:教育改善・授業改善・社会貢献・管理運営・研究倫理・教員の資質向上など。

※ 全学を対象として実施したものを掲載する。

2. 研究活動状況

① 大学専任教員の研究費〔平成29年度〕

平成30年3月31日現在

| 学部・研究科等 | 総額 (A) | 一般研究費総額 (B) | 専任教員数 (C) | 教員1人当たりの額① (A/C) | 教員1人当たりの額② (B/C) |
|------------|-------------|-------------|-----------|------------------|------------------|
| 文学部 | 31,053,224 | 28,772,529 | 81 | 383,373 | 355,216 |
| 経済学部 | 20,658,433 | 14,146,939 | 40 | 516,461 | 353,673 |
| 外国語学部 | 18,472,794 | 17,777,378 | 53 | 348,543 | 335,422 |
| 法学部 | 14,885,893 | 13,645,094 | 39 | 394,343 | 351,557 |
| 国際関係学部 | 10,872,952 | 10,778,922 | 29 | 388,527 | 384,585 |
| 経営学部 | 12,098,553 | 12,073,553 | 33 | 366,109 | 365,147 |
| 環境創造学部 | 8,054,533 | 7,243,947 | 19 | 423,923 | 381,260 |
| スポーツ・健康科学部 | 15,290,422 | 15,290,422 | 42 | 364,058 | 364,058 |
| 法務研究科 | 2,782,490 | 2,782,490 | 11 | 252,954 | 252,954 |
| 書道研究所 | 1,245,029 | 398,650 | 1 | 1,245,029 | 398,650 |
| 東洋研究所 | 7,459,712 | 1,597,563 | 4 | 1,864,928 | 399,391 |
| 国際交流センター | 774,274 | 774,274 | 2 | 387,137 | 387,137 |
| 計 | 143,648,309 | 125,281,761 | 354 | 405,786 | 353,903 |

(注) ①国内研究員（経営1名）は含まない。

②実験助手（環境1名）、実習助手（スポ健4名）、助教（文2名、経済1名、外3名、国際1名、環境1名）を含む。

③東洋研究所については、歴史資料館出向の特任教員2名は含まない。

④総額（A）には、一般研究費の総額に加え、学科・研究所予算のうち研究に関する費用の実績を記入する。

⑤一般研究費総額（B）には、一般研究費の総額のみ記入する。

⑥一般研究費（個人研究費）の年間予算は次のとおり。

専任教員（教授・准教授・講師）40万円、助教28万円、特任教員40万円、特任実習助手・実習助手等20万円

② 特別研究費交付決定状況

平成29年度

| | |
|-------|--------|
| 応募件数 | 交付決定件数 |
| 20(8) | 8(4) |

※()内は特別研究費による研究成果刊行経費助成件数で内数

※科学研究費補助金及び科学研究費助成事業(学術研究助成基金助成金)採択分を含む

平成30年度

| | |
|-------|--------|
| 応募件数 | 交付決定件数 |
| 25(5) | 8(1) |

※()内は特別研究費による研究成果刊行経費助成件数で内数

※科学研究費補助金及び科学研究費助成事業(学術研究助成基金助成金)採択分を含む

※科研費採否が未定の課題は含まない

③ 特別研究費交付決定研究課題一覧〔平成30年度〕

| No. | 研究代表者 | | | 研究課題 | 研究種目 | 平成30年度 交付請求額 | 備考 |
|-----|-----------------------|-----|--------|--|------|-----------------|----|
| | 所属 | 職名 | 氏名 | | | | |
| 1 | 文学部 教育学科 | 教授 | 荒井 明夫 | 義務教育成立過程における「就学」の地域史的研究—各府県「就学規則」の研究— | 一般 | 1,500,000 | |
| 2 | 文学部 教育学科 | 教授 | 一盛 真 | 日本植民地・占領地教科書にみるアジア民衆の生活と文化に関する総合的研究 | 一般 | 1,500,000 | |
| 3 | 経済学部 現代経済学科 | 講師 | 顧 濤 | 中国経済における新常态発生の内生的要因に関する研究 | 一般 | 509,000 | |
| 4 | 国際関係学部 国際関係学科 | 教授 | 岡本 信広 | 持続的経済成長を可能にするのは移民の受け入れか、それとも人口の再集中か?—中国の「新型都市化」政策の事例から | 一般 | 467,000 | |
| 5 | 国際関係学部 国際文化学科 | 講師 | 吉村 武典 | 西アジア乾燥地域における生活・物質文化の比較研究—イラン・アラブ文化圏における水資源の活用と水施設の技術の変遷を中心に— | 一般 | 665,000 | |
| 6 | 経営学部 経営学科 | 准教授 | 松崎 友世 | 組織における女性リーダーシップの阻害要因の検討—社会心理学的視点から— | 一般 | 347,000 | |
| 7 | スポーツ・健康科学部 スポーツ科学科 | 講師 | 佐藤 真太郎 | 400mにおける動作の変容がレース結果に及ぼす要因 | 一般 | 345,000 | |

※科研費採否が未定の課題は含まない

④ 特別研究費による研究成果刊行経費助成〔平成29年度〕

| No. | 書名 | 著者 | | | 刊行年月日 | 発行所 | 助成額(円) |
|-----|--|------------------|-----------|-------|-------------|-----------------|-----------|
| | | 所属 | 職名 | 氏名 | | | |
| 1 | 訳注『琉球入学見聞録』 | 文学部 中国文学科 | 特任 准教授 | 小塚 由博 | 平成30年2月28日 | (有) 榕樹書林 | 1,724,000 |
| 2 | 憲法体制と実定憲法——秩序と統合 | 法学部 政治学科 | 教授 | 永井 健晴 | 平成29年11月25日 | (株) 風行社 | 1,324,000 |
| 3 | 変貌する「難民」と崩壊する国際人道制度——21世紀における難民・強制移動研究の分析枠組み—— | 国際関係学部 国際文化学科 | 教授 | 小泉 康一 | 平成30年2月27日 | (株) ナカニシヤ 出版 | 1,324,000 |
| 4 | 学都金沢形成の様相 —近代日本官立高等教育機関の設置過程— | 大東文化歴史 資料館 | 特任 准教授 | 谷本 宗生 | 平成30年2月1日 | (株) 成文堂 | 911,000 |

※所属、職名は刊行当時のもの。

⑤ 大学専任教員の教育・研究業績（学部等別の著書・論文数）〔平成29年度〕

| 項目 | 文学部 | 経済学部 | 外国語学部 | 法学部 | 国際関係学部 | 経営学部 | 環境創造学部 | スポーツ・健康科学部 | 法務研究科 | 東洋研究所 | 書道研究所 | 国際交流センター | 計 |
|-----------|---------------|--------------|--------------|--------------|--------------|--------------|--------------|--------------|-------------|--------------|-------------|-------------|---------------|
| 専任教員数 | 81 | 40 | 53 | 39 | 29 | 34 | 18 | 38 | 11 | 6 | 1 | 2 | 352 |
| 著書 | 13 (0.16) | 3 (0.08) | 8 (0.15) | 8 (0.21) | 10 (0.34) | 4 (0.12) | 1 (0.06) | 4 (0.11) | 0 (0.00) | 3 (0.50) | 0 (0.00) | 0 (0.00) | 54 (0.15) |
| 学術論文 | 56 (0.69) | 18 (0.45) | 22 (0.42) | 29 (0.74) | 7 (0.24) | 26 (0.76) | 7 (0.39) | 20 (0.53) | 3 (0.27) | 4 (0.67) | 0 (0.00) | 1 (0.50) | 193 (0.55) |
| 学術論文(その他) | 0 (0.00) | 0 (0.00) | 0 (0.00) | 3 (0.08) | 0 (0.00) | 2 (0.06) | 0 (0.00) | 2 (0.05) | 0 (0.00) | 0 (0.00) | 0 (0.00) | 0 (0.00) | 7 (0.02) |
| 翻訳 | 3 (0.04) | 0 (0.00) | 2 (0.04) | 2 (0.05) | 1 (0.03) | 0 (0.00) | 0 (0.00) | 0 (0.00) | 0 (0.00) | 2 (0.33) | 0 (0.00) | 1 (0.50) | 11 (0.03) |
| その他の文筆活動 | 22 (0.27) | 8 (0.20) | 21 (0.40) | 6 (0.15) | 9 (0.31) | 7 (0.21) | 2 (0.11) | 3 (0.08) | 0 (0.00) | 0 (0.00) | 1 (1.00) | 0 (0.00) | 79 (0.22) |
| 学会発表 | 11 (0.14) | 14 (0.35) | 19 (0.36) | 8 (0.21) | 4 (0.14) | 15 (0.44) | 11 (0.61) | 23 (0.61) | 0 (0.00) | 1 (0.17) | 0 (0.00) | 1 (0.50) | 107 (0.30) |
| 合計 | 105 (1.30) | 43 (1.08) | 72 (1.36) | 56 (1.44) | 31 (1.07) | 54 (1.59) | 21 (1.17) | 52 (1.37) | 3 (0.27) | 10 (1.67) | 1 (1.00) | 3 (1.50) | 451 (1.28) |

※上段は総件数、下段は教員1人当たりの件数

※ 専任教員数(特任教員を含む)は平成29年5月1日現在数。ただし、実験助手、実習助手および特任実習助手を除く。

※ 大東文化歴史資料館への出向者(東洋研究所所属教員)を含む。(平成24年度より)

※ 上記項目の各件数は、研究業績システム登録データより集計(平成30年5月1日現在。集計対象期間:平成29年4月1日～平成30年3月31日)

※ 著書: 単行書、刊行された博士論文、辞書・辞典類(编者または監修者である場合に限る)

※ 学術論文: 学会誌・紀要

※ 学術論文(その他): 科学研究費報告書・辞書辞典類の項目執筆・総説等

※ その他の文筆活動: 研究ノート、書評、作成した教科書、教材等

⑥ 大東文化大学海外研究員派遣規則にもとづく海外研究員〔平成30年度〕

| No. | 氏名 | 所属学部 | 職名 | 研究課題(出張先) | 種別(期間) | 交付金額(千円) |
|-----|-----------------|-------|-----|--|---------------------|----------|
| 1 | 太田 雅孝 | 文学部 | 教授 | イギリス詩を中心とした文化表象研究 ヨーク大学/イギリス | 18.4.1～ 19.3.31 | 3,300 |
| 2 | 土橋 俊寛 | 経済学部 | 准教授 | 二位価格オークションにおいて即決価格が品質シグナルとして機能する分離均衡の特徴付け バルセロナ自治大学/スペイン | 18.4.1～ 19.3.31 | 3,300 |
| 3 | クリスティアン・W・シュパンク | 外国語学部 | 教授 | バイエルン王国(Konigreich Bayern)の軍事オブザーバーとして日本に駐在したJoseph Reissについて フリードリヒ・アレクサンダー大学エアランゲン/ドイツ | 18.4.1～ 19.3.31 | 3,300 |
| 4 | ロバート・Jシグラー | 外国語学部 | 准教授 | Using a lexical formality index to compare speech representing different social groups/Linguistic factors influencing choice of marker for finite relative clauses ヴィクトリア大学ウェリントン校/ニュージーランド | 18.4.1～ 19.3.31 | 3,300 |
| 5 | 河野 芳英 | 文学部 | 教授 | ビアトリクス・ポター研究 オックスフォード大学ペンブロックコレッジ/イギリス | 18.4.1～ 18.8.31 | 1,700 |
| 6 | 中根 一貴 | 法学部 | 准教授 | J. カイツルと世紀転換期チェコ諸領邦における政治変容 チェコ共和国科学アカデミー歴史学研究所/チェコ | 18.10.1～ 19.2.28 | 1,700 |

⑦ 大東文化大学海外留学者派遣規則にもとづく海外留学者〔平成30年度〕

| No. | 氏名 | 所属学部 | 職名 | 研究課題(出張先) | 種別(期間) | 交付金額(千円) |
|-----|----|------|----|-----------|--------|----------|
| - | - | - | - | 該当者なし | - | - |

⑧ 大東文化大学国内研究員〔平成30年度〕

| No. | 氏名 | 所属 | 職名 | 研究課題(研究先) | 研究期間 | 研究調査費・旅費(円) |
|-----|-------|------------------|-----|---|--------------------------|-------------|
| 1 | 安藤 好恵 | 外国語学部 中国語学科 | 准教授 | 大学生の中国語習得における内的要因の調査研究(お茶の水女子大学) | 平成30年4月1日～ 平成31年3月31日 | 1,200,000 |
| 2 | 宮地 秀門 | 環境創造学部 環境創造学科 | 教授 | BEPS(Base Erosion Profit Shifting)の研究(公益財団法人 租税資料館) | 平成30年4月1日～ 平成31年3月31日 | 1,200,000 |

⑨ 大東文化大学特別研究期間制度適用者〔平成30年度〕

| No. | 氏名 | 所属 | 職名 | 研究期間 |
|-----|-------|------------|----|----------------------|
| 1 | 藤本 卓 | 文学部教育学科 | 教授 | 平成30年4月1日～平成31年3月31日 |
| 2 | 中島 正人 | 経済学部社会経済学科 | 教授 | 平成30年4月1日～平成31年3月31日 |
| 3 | 古川 陽二 | 法学部法律学科 | 教授 | 平成30年4月1日～平成31年3月31日 |

⑩ 科学研究費助成事業助成対象研究

(日本学術振興会)

平成30年5月1日現在

| 学部・研究科等 | 平成29(2017)年度 採択全38件 | | | | | 平成30(2018)年度 採択全42件 | | | | |
|------------|---------------------|-----------------|-------------------|--------------|--------------|---------------------|-----------------|-------------------|--------------|--------------|
| | 申請件数(A) (新規) | 採択件数(B) (新規) | 採択率(%) B/A*100 | 他大学から の移管 | 採択件数 (継続) | 申請件数(A) (新規) | 採択件数(B) (新規) | 採択率(%) B/A*100 | 他大学から の移管 | 採択件数 (継続) |
| 文学部 | 6 | 2 | 33.3% | 0 | 7 | 6 | 0 | 0.0% | 3 | 4 |
| 経済学部 | 9 | 2 | 22.2% | 0 | 2 | 8 | 4 | 50.0% | 1 | 3 |
| 外国語学部 | 6 | 2 | 33.3% | 0 | 6 | 6 | 2 | 33.3% | 0 | 5 |
| 法学部 | 3 | 0 | 0.0% | 0 | 4 | 6 | 1 | 16.7% | 0 | 2 |
| 国際関係学部 | 4 | 0 | 0.0% | 0 | 2 | 5 | 2 | 40.0% | 1 | 1 |
| 経営学部 | 6 | 1 | 16.7% | 0 | 4 | 7 | 3 | 42.9% | 0 | 2 |
| スポーツ・健康科学部 | 7 | 3 | 42.9% | 0 | 2 | 7 | 2 | 28.6% | 1 | 2 |
| 社会学部 | | | | | | 5 | 0 | 0.0% | 2 | 1 |
| 法務研究科 | 0 | 0 | 0.0% | 0 | 0 | 0 | 0 | 0.0% | 0 | 0 |
| 東洋研究所 | 0 | 0 | 0.0% | 0 | 0 | 0 | 0 | 0.0% | 0 | 0 |
| 書道研究所 | 0 | 0 | 0.0% | 0 | 0 | 0 | 0 | 0.0% | 0 | 0 |
| 国際交流センター | 0 | 0 | 0.0% | 0 | 0 | 0 | 0 | 0.0% | 0 | 0 |
| 特別研究員 | 0 | 0 | 0.0% | 0 | 1 | 0 | 0 | 0.0% | 0 | 0 |
| 計 | 41 | 10 | 24.4% | 0 | 28 | 50 | 14 | 28.0% | 8 | 20 |

※挑戦的研究(萌芽)は、7月中旬に採否が確定するため本表から除外(2名申請中)。

(厚生労働科学研究費補助金)

平成30年5月1日現在

| 学部・研究科等 | 平成29(2017)年度 採択全0件 | | | | 平成30(2018)年度 採択1件 | | | |
|------------|--------------------|-----------------|-------------------|--------------|-------------------|-----------------|-------------------|--------------|
| | 申請件数(A) (新規) | 採択件数(B) (新規) | 採択率(%) B/A*100 | 採択件数 (継続) | 申請件数(A) (新規) | 採択件数(B) (新規) | 採択率(%) B/A*100 | 採択件数 (継続) |
| スポーツ・健康科学部 | 0 | 0 | - | 0 | 1 | 1 | 100.0% | 0 |
| 計 | 0 | 0 | - | 0 | 1 | 1 | 100.0% | 0 |

⑪ 科学研究費補助金及び科学研究費助成事業（学術研究助成基金助成金）採択状況〔平成30年度〕
（文部科学省・日本学術振興会）

平成30年5月1日現在

| No. | 氏名 | 所属学部 | 職名 | 研究種目 | 研究年度 | 研究課題 | H30年度 直接経費 (円) | H30年度 間接経費 (円) |
|-----|--------|------------|-----|------------|---------|--|----------------------|----------------------|
| 1 | 美留町 義雄 | 文学部 | 教授 | 基盤研究(C) | H27～H30 | ドイツ留学時代の森嶋外とジャポニズム—日独比較文学・文化の視点から | 500,000 | 150,000 |
| 2 | 上村 圭介 | 外国語学部 | 教授 | 基盤研究(C) | H28～H30 | ドメイン名の多様化によるインターネットガバナンスの変容の評価分析 | 700,000 | 210,000 |
| 3 | 山口 みどり | 社会学部 | 教授 | 基盤研究(C) | H28～H30 | 「新しい女性」とアジアの近代—情動にみる思想・価値観の形成過程の比較研究 | 600,000 | 180,000 |
| 4 | 蔵中 しのぶ | 外国語学部 | 教授 | 基盤研究(C) | H28～H32 | 古代寺院における「伝」と「像」の制作活動—長安と平城京の諸寺院間ネットワーク | 700,000 | 210,000 |
| 5 | 小倉 いずみ | 法学部 | 教授 | 基盤研究(C) | H28～H31 | 啓蒙主義からアメリカの知的独立にいたる宗教の変貌 | 800,000 | 240,000 |
| 6 | 淡路 佳昌 | 外国語学部 | 准教授 | 基盤研究(C) | H28～H30 | 小学校教員の英語発音能力向上プログラムの開発と検証:対面指導と遠隔教育の比較 | 700,000 | 210,000 |
| 7 | 遠藤 元 | 国際関係学部 | 准教授 | 基盤研究(C) | H28～H31 | タイの青果物流通構造とその担い手 | 600,000 | 180,000 |
| 8 | 竹永 進 | 経済学部 | 教授 | 基盤研究(C) | H28～H30 | 1860年代末のマルクスの信用と恐慌の研究(抜粋ノートの編集とその活用) | 900,000 | 270,000 |
| 9 | 齋藤 友介 | 文学部 | 教授 | 基盤研究(C) | H28～H32 | 後期学齢期にある人工内耳装用児の心理・社会的発達に関する研究 | 500,000 | 150,000 |
| 10 | 本間 俊行 | スポーツ・健康科学部 | 准教授 | 基盤研究(C) | H29～H31 | 簡易型低酸素システムを用いた効果的トレーニング法の確立 | 800,000 | 240,000 |
| 11 | 日野 るみ | スポーツ・健康科学部 | 准教授 | 基盤研究(C) | H29～H31 | 蛍光プローブを用いた迅速で簡便な甲状腺癌検出法の確立 | 500,000 | 150,000 |
| 12 | 国府 俊一郎 | 経営学部 | 准教授 | 基盤研究(C) | H29～H31 | 人を活かす—台湾外食産業に進出する日本企業の現地人材活用についての研究 | 900,000 | 270,000 |
| 13 | 澤田 雅弘 | 文学部 | 教授 | 基盤研究(C) | H29～H31 | 北朝隋唐碑における鐫刻実態に関する基礎的研究 | 800,000 | 240,000 |
| 14 | 福盛 貴弘 | 外国語学部 | 教授 | 基盤研究(C) | H29～H31 | トルコ語語のフロンティアをふまえた通言語的実験音声学研究 | 1,100,000 | 330,000 |
| 15 | 大野 秀樹 | 経済学部 | 准教授 | 基盤研究(C) | H29～H31 | 言語・文化の内容とクリティカル・シンキング—目標と連動したタスクの可能性 | 1,300,000 | 390,000 |
| 16 | 郎司 大志 | 経済学部 | 教授 | 基盤研究(C) | H29～H31 | 準実験デザインによる非伝統的金融政策の検証 | 900,000 | 270,000 |
| 17 | 村松由紀 | スポーツ・健康科学部 | 教授 | 基盤研究(C) | H29～H32 | 地域協働型介護予防・健康教育介入プログラムの効果検証 社会人基礎力の発達との関係 | 650,000 | 195,000 |
| 18 | 藤井 康博 | 法学部 | 教授 | 若手研究(B) | H28～H30 | 環境責任論の憲法学的考察—人権理論と国家理論に基づく原因者責任 | 500,000 | 150,000 |
| 19 | 仲田 康一 | 文学部 | 講師 | 若手研究(B) | H29～H31 | イングランドにおける公立学校の民営化の動態と日本への示唆 | 600,000 | 180,000 |
| 20 | 高野 愛子 | 外国語学部 | 助教 | 挑戦的研究(萌芽) | H29～H30 | 類義表現のレジスター別文体的特徴に関する研究 | 1,300,000 | 390,000 |
| 21 | 米山 聖子 | 外国語学部 | 教授 | 基盤研究(C) | H30～H32 | ネイティブライクイングリッシュの音響特性と語彙表示に関する実証研究 | 1,200,000 | 360,000 |
| 22 | 田口 悦男 | 外国語学部 | 教授 | 基盤研究(C) | H30～H32 | Assisted Reading —多読への架け橋— | 800,000 | 240,000 |
| 23 | 鹿 鍋俊 | 国際関係学部 | 教授 | 基盤研究(C) | H30～H32 | 日中戦争における日本と中国共産党の相互関係:マルチ資料と複眼的視点による学術研究 | 1,100,000 | 330,000 |
| 24 | 坂部 真理 | 法学部 | 教授 | 基盤研究(C) | H30～H32 | 「新自由主義」的教育改革の日本比較—資本主義の多様性論の批判的検討— | 700,000 | 210,000 |
| 25 | 高安 雄一 | 経済学部 | 教授 | 基盤研究(C) | H30～H32 | 韓国における外国人労働者受入れが非正規雇用労働者に与える影響分析 | 1,100,000 | 330,000 |
| 26 | 五十嵐 正毅 | 経営学部 | 准教授 | 基盤研究(C) | H30～H32 | 対外的広告活動の従業員への影響 | 500,000 | 150,000 |
| 27 | 白井 康之 | 経営学部 | 准教授 | 基盤研究(C) | H30～H32 | 企業と消費者によるブランドらしさの共創・共進化過程の解明 | 1,100,000 | 330,000 |
| 28 | 勝又 宏 | スポーツ・健康科学部 | 教授 | 基盤研究(C) | H30～H32 | 動作への錯視の影響から検討する視覚情報認識—動作生成の過程 | 2,600,000 | 780,000 |
| 29 | 薫木 智子 | スポーツ・健康科学部 | 准教授 | 基盤研究(C) | H30～H33 | 錯視に着目した肥満予防・改善策の探索～肥満により変化する錯視の解析 | 1,000,000 | 300,000 |
| 30 | 井上 貴子 | 国際関係学部 | 教授 | 基盤研究(C) | H30～H32 | 南アジアにおけるマイリシティの生存戦略—包摂と排除から共棲へ— | 2,100,000 | 630,000 |
| 31 | 津布久 将史 | 経済学部 | 講師 | 若手研究 | H30～H32 | 国内政策を踏まえた貿易協定における持続可能性についての経済分析 | 1,000,000 | 300,000 |
| 32 | 大浦 あすか | 経済学部 | 助教 | 若手研究 | H30～H32 | 環境保護と経済成長の両立性についての家計および企業の視点からの分析 | 1,200,000 | 360,000 |
| 33 | 山口 貴史 | 経営学部 | 講師 | 若手研究 | H30～H32 | 経営者の自発的開示戦略と情報間の相互作用についての理論的研究 | 400,000 | 120,000 |
| 34 | 糸井 裕子 | スポーツ・健康科学部 | 教授 | 基盤研究(C) | H28～H30 | 消化器がん患者の多職種連携による就業対応に焦点を当てた退院支援プログラムの開発 | 1,100,000 | 330,000 |
| 35 | 菅野 早紀 | 経済学部 | 講師 | 研究活動スタート支援 | H30 | 主観的幸福度を用いた社会保障政策の厚生評価 | 700,000 | 210,000 |
| 36 | 田崎 郁子 | 国際関係学部 | 講師 | 若手研究 | H30～H33 | プロテスタント・キリスト教の受容を通じたカレンの人間観の変容:魂から精神へ | 1,100,000 | 330,000 |
| 37 | 周東 美材 | 社会学部 | 講師 | 若手研究 | H30～H33 | 1950-60年代における子どもの音楽文化の再編に関するメディア論的研究 | 1,100,000 | 330,000 |
| 38 | 深見 友紀子 | 文学部 | 教授 | 基盤研究(C) | H29～H31 | 『21世紀型小学校音楽室』のためのデジタル教材の開発と教育効果の実証 | 800,000 | 240,000 |
| 39 | 湯城 吉信 | 文学部 | 教授 | 基盤研究(C) | H28～H30 | 普遍性と多様性を考慮した漢文教材の開発 | 500,000 | 150,000 |
| 40 | 阿部 英之助 | 社会学部 | 准教授 | 基盤研究(C) | H27～H30 | 専門高校におけるキャリア教育実践と高度専門化に関する実証的研究 | 0 | 0 |
| 41 | 木村 陽子 | 文学部 | 准教授 | 基盤研究(C) | H27～H30 | 表現メディアの特性と時代変遷の研究 | 0 | 0 |
| 42 | 長谷川 礼 | 経営学部 | 教授 | 基盤研究(C) | H27～H30 | 日本企業における女性労働力の活用に関する研究—欧米企業との比較考察 | 0 | 0 |
| | | | | | | | 35,450,000 | 10,635,000 |

※34～41は他大学から移管された研究課題。

※40～42は研究期間延長のため研究費の新規受入はなし。

・科学研究費補助金及び科学研究費助成事業（学術研究助成基金助成金）採択状況〔平成30年度〕
（厚生労働省）

平成30年5月1日現在

| No. | 氏名 | 所属学部 | 職名 | 研究事業 | 研究年度 | 研究課題 | H30年度 直接経費 (円) | H30年度 間接経費 (円) |
|-----|-------|------------|----|------------------------|-------------|---|----------------------|----------------------|
| 1 | 中島 一敏 | スポーツ・健康科学部 | 教授 | 新興・再興感染症及び予防接種政策推進研究事業 | H30～ H32 | 開発優先度の高いワクチンの有効性・疾病負荷及び安全性・副反応の評価に資する医療ビッグデータ等を用いたデータベース構築に関する探索的研究 | 7,799,000 | 701,000 |
| 合 計 | | | | | | | 7,799,000 | 701,000 |

⑫ 東洋研究所共同研究〔平成29年度〕

| 班 | 研究部会主任 | 構成人数 | 研 究 課 題 |
|---|--------|------|---|
| 1 | 岡崎 邦彦 | 17 | 20世紀・21世紀における日中関係と中国の対外抵抗・対内改革・世界大同 |
| 2 | 中林 史朗 | 11 | 日中文学の比較文学的研究—『藝文類聚』を中心にして— |
| 3 | 山田 準 | 5 | 西欧植民地主義再考 |
| 4 | 小林 春樹 | 11 | 唐・李鳳撰『天文要録』の研究（訳注作業を中心として） |
| 5 | 藏中しのぶ | 14 | 茶の湯と座の文芸 |
| 6 | 吉村 武典 | 13 | 西アジア地域における社会と文化の伝統・交流・変容—イラン・アラブ・トルコ文化圏の越境— |
| 7 | 田辺 清 | 8 | 岡倉天心(覚三)にとっての「伝統と近代」 |
| 8 | 須田 敏彦 | 6 | 南アジアにおける包摂と排除 |

⑬ 学術刊行物刊行状況〔平成29年度〕

・大東文化大学紀要

| 名称 | 巻号 | 収録論文数 | 刊行年月日 | 発行所 |
|----------|----|-------|------------|--------|
| 大東文化大学紀要 | 56 | 42 | 平成30年3月31日 | 大東文化大学 |

・学 術 雜 誌

| 名 称 | 卷号 | 取 録 論 文 数 | 刊行年月日 | 発 行 所 |
|-------------------------------------|-------|--------------|-------------|--------------------------|
| 日本文学研究 | 57 | 13 | 平成30年2月15日 | 日本文学会 |
| 大東文化大學漢學會誌 | 57 | 5 | 平成30年3月10日 | 漢学会 |
| 人文科学 | 23号 | 3 | 平成30年3月1日 | 人文科学研究所 |
| 英米文学論叢 | 49号 | 3 | 平成30年3月15日 | 英文学会 |
| 経済論集 | 108 | 6 | 平成29年9月30日 | 経済学会 |
| 2016年度・2017年度 大東文化大学経済学会 学生懸賞論文集 | - | 15 | 平成30年3月20日 | 経済学会 |
| 経済論集 | 109 | 4 | 平成30年3月30日 | 経済学会 |
| 経済研究 研究報告 | 31 | 6 | 平成30年3月31日 | 経済研究所 |
| 大東文化大学 経済研究所報 | 32 | 2 | 平成30年3月31日 | 経済研究所 |
| 語学教育研究論叢 | 35 | 13 | 平成30年3月1日 | 語学教育研究所 |
| 語学教育フォーラム | 33 | 1 | 平成30年3月15日 | 語学教育研究所 |
| 法学研究所報 | 第38号 | 9 | 平成30年3月 | 法学研究所 |
| 法学研究所報別冊 | 第26号 | 0 | 平成30年3月 | 法学研究所 |
| 国際比較政治研究 | 第27号 | 1 | 平成30年3月 | 国際比較政治研究所 |
| 大東法学 | 第69号 | 2 | 平成29年11月 | 大東文化大学法政学会 |
| 大東法学 | 第70号 | 5 | 平成30年3月 | 大東文化大学法政学会 |
| 経営論集 | 34 | 5 | 平成29年9月25日 | 経営学会 |
| 経営論集 | 35 | 8 | 平成30年3月25日 | 経営学会 |
| 大東文化大学経営学会学生懸賞論文集 | 17 | 2 | 平成30年3月19日 | 経営学会 |
| 大東文化大学経営研究所報 | 42 | - | 平成30年3月31日 | 経営研究所 |
| 日本文学論集 | 第42号 | 1 | 平成30年3月16日 | 文学研究科日本文学専攻 |
| 中國學論集 | 第35號 | 2 | 平成30年3月16日 | 文学研究科中国学専攻 |
| Paulownia Review | No.24 | 7 | 平成30年3月16日 | 文学研究科英文学専攻 |
| 書道学論集 | 15 | 8 | 平成30年3月31日 | 文学研究科書道学専攻 |
| 修士論文・修了作品 研究集録 | 13 | 7 | 平成29年7月14日 | 文学研究科書道学専攻 |
| 教育学研究紀要 | 8 | 9 | 平成29年11月17日 | 文学研究科教育学専攻 |
| 大東法政論集 | 第27号 | 6 | 平成30年3月31日 | 法学研究科法律学専攻 法学研究科政治学専攻 |
| 外国語学研究 | 第19号 | 8 | 平成30年3月20日 | 外国語学研究科 |
| 中国言語文化学研究 | 第7号 | 10 | 平成30年3月30日 | 外国語学研究科中国言語文化学専攻 |
| 大東アジア学論集 | 第18号 | 7 | 平成30年3月31日 | アジア地域研究科 |
| 大東ロージャーナル | 14号 | 6 | 平成30年3月31日 | 大東文化大学法科大学院法務学会 |
| 東洋研究 | 204 | 5 | 平成29年7月25日 | 東洋研究所 |
| 東洋研究 | 205 | 4 | 平成29年11月30日 | 東洋研究所 |
| 東洋研究 | 206 | 5 | 平成29年12月25日 | 東洋研究所 |
| 東洋研究 | 207 | 5 | 平成30年1月25日 | 東洋研究所 |
| 大東書道研究 | 25 | 2 | 平成30年3月20日 | 書道研究所 |

・ 学 術 図 書

| 書 名 | 著 者 ・ 編 者 | 刊行年月日 | 発 行 所 |
|---|--|------------|-------------|
| 藝文類聚(卷四十六) 訓讀付索引 | 大東文化大學東洋研究所 「藝文類聚」研究班 代表 中林史朗 | 平成30年2月25日 | 大東文化大学東洋研究所 |
| 大野盛雄 フィールドワークの軌跡 II ——1960年代～1970年代のイランと アフガニスタン農村調査から—— | 原 隆一、南里浩子 編 | 平成30年3月20日 | 大東文化大学東洋研究所 |
| 『茶譜』卷十 注釈 | 藏中しのぶ 編 相田 満、安保博史、フレデリック・ジラー ル、高木ゆみ子、三田明弘、矢ヶ崎善太郎 共著 | 平成30年2月28日 | 大東文化大学東洋研究所 |

3. 地域・社会・国際的な交流

① 板橋区との連携

・大東文化大学公開講座〔平成29年度〕

テーマ：「学ぶ・深める・広がる ―多様な知の世界にふれる―」

主催：板橋区教育委員会、大東文化大学

会場：大東文化会館 1階 ホール

時間：10:00～12:00

| 回 | 日程 | 講座内容 | 講師 |
|--------|----------|-------------------------|---------------------|
| 1 | 1月16日(火) | 小泉八雲と夏目漱石 | 里見繁美(文学部英米文学科教授) |
| 2 | 1月30日(火) | 『老子』の一・二・三―十人十色の『老子』解釈― | 高橋睦美(文学部中国文学科講師) |
| 3 | 2月13日(火) | 江戸時代の絵本を読む―絵入り本挿絵の謎を解く― | 徳植俊之(文学部日本文学科特任教授) |
| 4 | 2月27日(火) | 認知症予防！おもしろ算数で頭のコリをほぐす | 渡辺恵津子(文学部教育学科特任准教授) |
| 5 | 3月6日(火) | 装飾料紙の世界 | 高城弘一(文学部書道学科教授) |
| 6 | 3月20日(火) | シルクロードに埋もれていた宝物 | 武藤慎一(文学部中国文学科教授) |
| 受講者データ | | 受講申込定員 | 150人 |
| | | 受講申込者数 | 165人 |

・なかいた環創堂の活動〔平成29年度〕

| 事業名 | 概要 |
|-----------------------------------|---|
| ①へそ祭りへの協力と参加 | 「へそ祭り」の準備作業の協力と参加。祭りの一部を学生が企画し、準備、広報活動、踊り、屋台出店などを行なった。 |
| ②はじめてのおつかいへの協力 | 中板橋商店街主催の「はじめてのおつかい」への企画や当日の運営協力。参加した子供たちの見守りや警備を行った。 |
| ③中板橋商店街歳末セールでのイベント「サンタナカイタ」の企画・実行 | 「クリスマスセール」の企画、飾り付け、広報活動の協力。巨大ケーキを来街者に無償で提供。吹奏楽団の演奏会や子ども向けの工作コーナーを企画し実施した。 |
| ④さくら祭への協力と参加 | 中板橋商店街主催「さくら祭」に参加し、屋台出店の協力をした。 |
| ⑤3者間連絡会議（通称：フライデーナイト） | 商店街、学生、教職員の3者間で毎月第4金曜日に実施。商店街で開催されるイベントの企画やその他活動に関する会議を行う。 |

・上記以外の板橋区との地域連携事業〔平成29年度〕

板橋区審議会等委員と大東文化大学関係者

| 氏名等 | 付属機関等名称 | 委嘱期間 |
|---------------|-----------------|------------------|
| 中野 紀和(経営学部教授) | 板橋区郷土資料館運営協議会委員 | H29.4.1～H31.3.31 |

板橋区と大東文化大学との連携事業について

| 主管課 | 事業名 | 内容 |
|---------------|-------------------------------|---|
| 生きがい推進課 | 高齢者大学校(グリーンカレッジ) | 講師派遣等。 |
| 教育委員会事務局生涯学習課 | 大東文化大学公開講座(隔年実施) | 大東文化大学と板橋区教育委員会が共催して、区内在住・在勤・在学者を対象に大学公開講座を実施。 |
| 総務部人事課 | 地域デザインフォーラム | 地域社会の様々な課題について、区と大学が「協働」し、解決策を共同研究している。平成12年度から始まり、平成29年度から30年度まで第8期を実施する。 |
| 総務部人事課 | 平成29年度MOTENASHIプロジェクト「大学連携講座」 | 東京オリンピック開催に向けて区民と区職員が共に学ぶことを目的に、「板橋の魅力伝えるもてなし英語(中級)」(全10回2コース)を実施。本学教員を講師として派遣。 |
| 産業経済部産業振興課 | 起業アイデアコンテスト | 平成14年地域デザインフォーラムの一環で始まった学生向けビジネスアイデアコンテスト。行政側の視点から外部オブザーバー・第二次審査委員で参加する。 |

② 東松山市との連携
・東松山市との地域連携事業（平成29年度）

| | |
|---|--|
| ① | 東松山市きらめき市民大学、大学院への講師派遣(下記参照) |
| ② | 「子ども大学ひがしまつやま」の開校 テーマ:(下記参照) |
| ③ | 全學應援團 チアリーダー部 物見山つつじ祭り 演舞 日程:平成29年4月22日(土) 学生 16名 |
| ④ | 第7回比企地域ご当地グルメ&特産品フェスタボランティア派遣 日程:平成29年5月3日(水)～4日(木) 学生 4名 職員 5名 |
| ⑤ | 東松山市中心市街地活性化PBL「まちなかリノベーションプロジェクト」(第一期) 日程:平成29年5月～平成30年2月 学生 8名 |
| ⑥ | 陸上競技部 小学校陸上競技指導 日程:平成29年5月20日(土) 市の川小学校 学生 3名 平成30年2月28日(水) 桜山小学校 学生 4名 |
| ⑦ | 高坂丘陵センター月例ウォーク 東松山キャンパス見学 日程 平成29年6月16日(金) 参加者 88名 |
| ⑧ | 東松山市スポーツ少年団母集団育成研修会 日程:平成29年6月24日(土) 講師:高橋 進 スポーツ・健康科学部教授 テーマ:子どもの心と体を育むコーチング -発育発達を捉えて- |
| ⑨ | スポーツ発見教室(東松山市教育委員会 スポーツ課) 日程:平成29年6月24日(土) 講師:森 浩寿 スポーツ・健康科学部教授 ほか 平成30年1月27日(土) 講師:森 浩寿 スポーツ・健康科学部教授 ほか |
| ⑩ | 東松山市市民総合体育大会 日程:平成29年7月8日(土) 講師:佐藤 真太郎 スポーツ・健康科学部講師 テーマ:効果的に運動するための豆知識 |
| ⑪ | 小学生のためのアジア理解講座 日程:平成29年 7月 7日(金) 市の川小学校 国際関係学部民族資料研究班所属学生 18名 平成29年12月19日(火) 市の川小学校 国際関係学部民族資料研究班所属学生 6名 |
| ⑫ | 国際理解教育 職員研修講演(東松山市立白山中学校) 日程:平成29年8月21日(月) 講師:新里 孝一 国際関係学部教授 |
| ⑬ | 学生と市民の男女共同参画ワールド・カフェ in 東松山「地域100人 男子会×女子会」(東松山市 人権推進課) 日程:平成29年9月30日(土) 学生 18名 |
| ⑭ | 第40回日本スリーデーマーチ大会運営ボランティア派遣 日程:平成29年11月3日(金)～5日(日) 学生:6名 |
| ⑮ | 東松山市社会教育講座 日程:平成30年2月4日(日) 講師:琉子 友男スポーツ・健康科学部教授 テーマ:健康寿命の延伸にウォーキングと筋トレ |
| ⑯ | 東松山市民向けキャンパス見学会 日程:平成30年3月24日(土) 参加者 46名 |
| ⑰ | 東松山市 総合計画審議会委員:新納 豊 国際関係学部教授 |
| ⑱ | 東松山市 環境審議会委員:中村 年春 経済学部教授 |
| ⑲ | 東松山市 入札監視委員会委員:島田 恵司 環境創造学部教授 |
| ⑳ | 東松山市 まちづくり交付金評価委員会委員:新里 孝一 国際関係学部教授 |
| ㉑ | 東松山市 教育振興基本計画審議会委員:進藤 周治 スポーツ・健康科学部教授 |
| ㉒ | こども大学ひがしまつやま実行委員会委員 副委員長:内山 正美 東松山教務事務室長 委員:石崎 幹夫 東松山事務部長・中野 泰彦 地域連携センター事務室事務長・堀越 健太 地域連携センター 東松山分室 |

平成29年度「東松山市きらめき市民大学講座」講師の推薦・派遣

| | 日 程 | 学 習 内 容 | 講 師 | |
|----|----------------|-------------------------------------|--------------|--------|
| 1 | 平成29年5月17日(水) | 美味しい空気を楽しんでいますか ～肺の病気について学びましょう～ | スポーツ・健康科学部教授 | 後藤 孝也 |
| 2 | 平成29年6月8日(木) | アウトドアの楽しみ方 | スポーツ・健康科学部教授 | 中村 正雄 |
| 3 | 平成29年6月28日(水) | 韓国の文化 | 国際関係学部教授 | 新納 豊 |
| 4 | 平成29年9月20日(水) | まったなし日本の財政状況 | 経済学部教授 | 高安 雄一 |
| 5 | 平成29年10月25日(水) | 自然環境の科学-森林植生を中心に- | 環境創造学部実験助手 | 島井 誠司 |
| 6 | 平成30年1月24日(水) | 中世の物流 | 文学部教授 | 宮瀧 交二 |
| 7 | 平成30年1月31日(水) | 工芸と近代西洋美術 | 文学部准教授 | 関井 一夫 |
| 8 | 平成30年2月1日(木) | 舞台芸術としてのフィギュアスケート | 外国語学部准教授 | 白井 春人 |
| 9 | 平成30年2月8日(木) | 夢を追い求めるということ -ソチオリンピックを実例として- | スポーツ・健康科学部講師 | 佐藤 真太郎 |
| 10 | 平成30年2月21日(水) | 化学物質汚染 | 経営学部教授 | 寺田 浩司 |
| 11 | 平成30年3月1日(木) | スポーツと健康 | スポーツ・健康科学部教授 | 田中 博史 |

平成29年度「子ども大学ひがしまつやま」実施状況

| | 日 程 | 学 習 内 容 | 講 師 | |
|---|----------------|---------------------|---------------|-------|
| 1 | 平成29年10月22日(日) | やきもので土鈴を作ろう | 文学部 准教授 | 関井 一夫 |
| 2 | 平成29年11月11日(土) | 大学のキャンパスで秋をみつけよう | 大東文化大学 写真部 | |
| 3 | 平成29年11月19日(日) | 観光ガイドを体験しよう | 東松山市観光ガイドクラブ | |
| 4 | 平成29年12月3日(日) | 応急手当を学ぼう～ジュニア救命士養成～ | 比企広域消防本部 | |
| 5 | 平成29年12月10日(日) | スポーツ鬼ごっこをみんなで楽しもう! | 一般社団法人 鬼ごっこ協会 | |

③ その他地域との連携

・大東文化大学東松島フレンドシッププロジェクト (平成29年度)

| | |
|---|---|
| ① | <p>大東文化大学 第2期 東松島フレンドシップPBL 日程: 平成29年5月19日(金) <ガイダンス> PBLとは何か、活動の進め方、グループ編成など 平成29年5月26日(金) <事前学習①> 東松島市の概況 平成29年6月 9日(金) <事前学習②> 東松島市の暮らしから見えるもの 平成29年6月16日(金) <事前学習③> 課題出し 平成29年6月30日(金) <事前学習④> グループワークⅠ 平成29年7月14日(金) <事前学習⑤> グループワークⅡ 平成29年8月 3日(木) <事前学習⑥> グループワークⅢ 平成29年8月24日(金) <事前学習⑦> グループワークⅣ 平成29年8月27日(日)～9月1日(金) <現地学習> 東松島市内でのフィールドワーク(5泊6日) 平成29年8月31日(木) <報告会> フィールドワーク報告会 来場者:東松島市副市長・市役所職員・地域のみなさま 平成29年9月22日(金) <事後学習> 振り返り 場所:宮城県東松島市内各所(現地学習)・東松山キャンパス(事前・事後学習) 概要:派遣学生15名 教職員:6名</p> |
| ② | <p>大東文化大学管弦楽団フレンドシップコンサート 日程:平成29年8月5日(土) 場所:宮城県東松島市コミュニティセンター 概要:派遣学生18名 運営スタッフ(教職員)13名 来場者数:約100名</p> |
| ③ | <p>大東文化大学ローバースカウト部復興応援ボランティア活動 日程:平成30年2月11日(日)～2月17日(土) 場所:宮城県東松島市 野蒜地区・宮戸島地区 概要:地元ボランティア活動団体との協力事業 学生17名</p> |
| ④ | <p>東松島市あんでなしよつぷ「まちんど」との事業協力 期間:通年 場所:東松山キャンパス内 売店「進明堂」にて実施 概要:東松島市特産品等の販売協力(焼海苔、木工製品、航空自衛隊関連グッズ 他)</p> |

・埼玉県ふじみ野市との連携事業（平成29年度）

| | |
|---|--|
| ① | 中学生スキルアップ教室(栄養学) 日程:平成29年12月25日(月) 講師:蕪木智子 スポーツ・健康科学部准教授 内容:(1)スポーツ栄養学 トレーニング効果を上げる食事 (2)成長期の食事 成長期のダイエットの影響 |
| ② | 第13回ふじみ野市新春ロードレース大会 日程:平成30年1月21日(日) 派遣学生:陸上競技部2名 職員:2名 |

・埼玉県ときがわ町との連携事業（平成29年度）

| | |
|---|--|
| ① | 小学校でのバスケットボール指導 男子バスケットボール部 派遣先:萩ヶ丘小学校 日程:平成29年5月11日(木) 学生 2名 |
| ② | 小学校での持久走指導 陸上競技部 派遣先:明覚小学校 日程:平成29年11月2日(木) 学生 3名 派遣先:玉川小学校 日程:平成29年11月2日(木) 学生 3名 派遣先:萩ヶ丘小学校 日程:平成29年11月17日(金) 学生 3名 |
| ③ | 小学校での水泳指導 水泳部 派遣先:玉川小学校 日程:平成29年6月27日(火) 学生 2名 派遣先:萩ヶ丘小学校 日程:平成29年6月28日(水) 学生 2名 派遣先:明覚小学校 日程:平成29年7月6日(木) 学生 2名 |
| ④ | 中学生の大学一日体験 依頼元:都幾川中学校 日程:平成29年11月16日(木) 参加者 40名 依頼元:玉川中学校 日程:平成28年12月6日(水) 参加者 48名 |
| ⑤ | ときがわ町スポーツ連携事業 スポーツ教室 男子バスケットボール部 学生 18名 日程:平成29年2月17日(土) 場所:ときがわ町体育センター |
| ⑥ | ときがわ町スポーツ指導者育成事業 スポーツ講演会 日程:平成30年3月12日(月) 講師:中村 正雄 スポーツ・健康科学部教授 テーマ:「AED、いつ使いますか?」～救命に関する不安の軽減と蘇生率向上を意図して～ |

・その他地域連携事業（平成29年度）

| | |
|---|--|
| ① | 埼玉県中山間地域ふるさと事業調査研究事業「中山間ふるさと支援隊」鳩山町高野倉地区(大豆栽培) <枝豆入りチーズパンの発売・大豆PR> 日程:平成29年4月1日(土) <大豆播種作業> 日程:平成29年7月1日(土) <除草作業> 日程:平成29年7月26日(水) <中耕・培土> 日程:平成29年8月26日(土) <身延町先進地視察> 日程:平成29年10月22日(日) <小学生の枝豆収穫体験> 日程:平成29年10月27日(金) <大豆刈り取り作業> 日程:平成29年11月30日(木) <大豆脱穀作業> 日程:平成30年1月12日(金) <最終報告会> 日程:平成30年2月9日(金) 場所:飯能市民活動センター |
| ② | 埼玉県中山間地域ふるさと事業調査研究事業「中山間ふるさと支援隊」東秩父村 白石皆谷地区(暮らしを通じた交流の創造) <白石地区住民との交流会> 日程:平成29年7月15日(土) <手打ちうどん・冷汁づくり、稲刈り体験> 日程:平成29年9月24日(日) <萩平地区 八幡山神社秋の祭礼参加> 日程:平成29年11月3日(金) <ゆずまき作り、みかん狩り体験> 日程:平成29年12月17日(日) <小正月行事見学・ケズリバナ体験> 日程:平成30年1月14日(日) <最終報告会> 日程:平成30年2月9日(金) 場所:飯能市民活動センター |
| ③ | 「子ども大学こうのす」講師派遣 日程:平成29年10月22日(日) 講師:工藤 保子 スポーツ・健康科学部准教授 テーマ:「からだを動かす楽しさ、チームワークの大切さを感じよう!」～誰でもできる、はじめてのニュースポーツにみんなでチャレンジ!!～ |
| ④ | 中学生の大学一日体験 依頼元:小川町立西中学校 日程:平成29年10月11日(水) 参加者 52名 |
| ⑤ | 「はとやま毎日1万歩運動ラストイベント～踏み出そう次の一歩へ～」講師派遣 日程:平成30年3月17日(土) 講師:琉子 友男 スポーツ・健康科学部教授・只隈 伸也 スポーツ・健康科学部教授 |

④ 自治体との地域連携協定等一覧

平成30年5月現在

| 県名 | 市町村名 | 協定等名 | 締結開始年月 | 更新年月 | 協定の署名人 (本学) | 協定の署名人 (相手側) |
|--------------|-------|--------------------------------|----------|------|----------------|-----------------|
| 《地域連携に関する協定》 | | | | | | |
| 埼玉県 | ときがわ町 | 地域連携共同研究協定 | 2006年6月 | 自動 | 学長 | 町長 |
| 東京都 | 板橋区 | 板橋区と大東文化大学の地域連携に関する基本協定 | 2008年11月 | 自動 | 学長 | 区長 |
| 埼玉県 | 鳩山町 | 鳩山町と大東文化大学の地域連携に関する基本協定 | 2016年6月 | 自動 | 学長 | 町長 |
| 宮城県 | 東松島市 | 東松島市と大東文化大学との地域連携基本協定 | 2017年1月 | 自動 | 学長 | 市長 |
| 埼玉県 | ふじみ野市 | ふじみ野市と大東文化大学との地域連携に関する包括協定 | 2017年2月 | 自動 | 学長 | 市長 |
| 埼玉県 | 東松山市 | 東松山市と大東文化大学との連携協力に関する包括協定 | 2017年5月 | 自動 | 学長 | 市長 |
| 《就職支援に関する協定》 | | | | | | |
| 愛媛県 | | 愛媛県と大東文化大学との就職支援に関する協定 | 2014年3月 | 自動 | 学長 | 知事 |
| 新潟県 | | 新潟県と大東文化大学との学生U・Iターン就職促進に関する協定 | 2014年12月 | 自動 | 学長 | 知事 |
| 長野県 | | 長野県と大東文化大学との学生Uターン就職促進に関する協定 | 2015年3月 | 自動 | 学長 | 知事 |
| 栃木県 | | 栃木県・大東文化大学UIターン就職促進に関する協定 | 2015年7月 | 自動 | 学長 | 知事 |
| 秋田県 | | 秋田県と大東文化大学とのAターン促進に関する協定 | 2016年9月 | 自動 | 学長 | 知事 |
| 山形県 | | 山形県と大東文化大学との学生UIターン就職促進に関する協定 | 2016年9月 | 自動 | 学長 | 知事 |
| 福岡県 | | 福岡県と大東文化大学との就職支援に関する協定 | 2016年12月 | 自動 | 学長 | 知事 |
| 福島県 | | 福島県と大東文化大学との学生就職支援に関する協定 | 2017年2月 | 自動 | 学長 | 知事 |
| 茨城県 | | 茨城県と大東文化大学におけるUIターン就職促進に関する協定 | 2017年7月 | 自動 | 学長 | 知事 |

⑤ 大東文化大学公開講座（オープンカレッジ）実施状況〔平成29年度〕

春期講座

※新規受講者数、学生受講者数は受講者数の内数

| 開講場所 | 講座名 | 講師名 | 定員 | 受講者数 | 新規受講者数 | 学生受講者数 | 男性数 | 女性数 | 総回数 | 受講料(一般) | 受講料(学生) |
|------------------------|----------------|-------------|----|------|--------|--------|-----|-----|--------|---------|---------|
| 板橋校舎 | 書道(隸書) | 亀田 絵里香 | 10 | 10 | 0 | 0 | 4 | 6 | 8 | 20,000 | 16,000 |
| | 書道(楷書)1 | 藤森 大雅 | 12 | 12 | 0 | 0 | 2 | 10 | 10 | 25,000 | 20,000 |
| | 書道(楷書)2 | 藤森 大雅 | 12 | 12 | 1 | 0 | 0 | 12 | 10 | 25,000 | 20,000 |
| | 篆刻(石印) | 権田 瞬一 | 10 | 8 | 0 | 0 | 3 | 5 | 5 | 12,500 | 10,000 |
| | 絵と書のコラボレーション | 齊藤 蒼青、承 春先 | 10 | 12 | 0 | 0 | 2 | 10 | 8 | 20,000 | 16,000 |
| | 書道(篆書)1 | 角田 健一 | 12 | 10 | 0 | 0 | 3 | 7 | 10 | 25,000 | 20,000 |
| | 書道(篆書)2 | 角田 健一 | 12 | 9 | 0 | 0 | 4 | 5 | 10 | 25,000 | 20,000 |
| 大東文化会館 | FOREVER!タカラヅカ | 藏中 しのぶ、他 | 30 | 14 | 4 | 2 | 2 | 12 | 3 | 5,500 | 4,500 |
| | 魅惑の仏像・仏画の世界 | 花村 統由 | 30 | 12 | 1 | 0 | 10 | 2 | 10 | 18,000 | 14,500 |
| | 『十八史略』を味読する | 打越 竜也 | 30 | 18 | 0 | 0 | 8 | 10 | 5 | 9,000 | 7,000 |
| | 生きた『論語』を楽しもう! | 打越 竜也 | 30 | 25 | 2 | 0 | 13 | 12 | 5 | 9,000 | 7,000 |
| | 岡倉天心の旅路(4) | 岡倉 登志 | 30 | 10 | 2 | 0 | 7 | 3 | 3 | 5,500 | 4,500 |
| | 江戸しぐさ「おもき心」 | 芥川 友慈 | 30 | 8 | 2 | 0 | 5 | 3 | 3 | 5,500 | 4,500 |
| | 『方丈記』を読もう | 高橋 秀城 | 30 | 8 | 1 | 0 | 2 | 6 | 5 | 9,000 | 7,000 |
| | 日本古代史講座 | 小林 敏男 | 30 | 22 | 2 | 0 | 18 | 4 | 6 | 11,000 | 9,000 |
| | よくわかる中国事情 | 岡崎 邦彦、他 | 30 | 6 | 1 | 0 | 6 | 0 | 5 | 9,000 | 7,000 |
| | 囲碁を楽しむ(初級編) | 高倉 梢 | 12 | 14 | 2 | 0 | 9 | 5 | 10 | 18,000 | 14,500 |
| | 囲碁を楽しむ(中級編) | 高倉 梢 | 20 | 19 | 1 | 0 | 16 | 3 | 10 | 18,000 | 14,500 |
| | 囲碁を楽しむ(上級編) | 高倉 梢 | 20 | 13 | 1 | 0 | 11 | 2 | 10 | 18,000 | 14,500 |
| | ワールドトラベルナビゲーター | 大熊 めぐみ | 30 | 10 | 1 | 0 | 4 | 6 | 3 | 5,500 | 4,500 |
| | ヴァスコ・ダ・ガマとアジア | 生田 滋 | 30 | 6 | 0 | 0 | 4 | 2 | 4 | 7,000 | 5,500 |
| | 短歌実作入門 | 外塚 喬 | 20 | 12 | 0 | 0 | 1 | 11 | 5 | 9,000 | 7,000 |
| | 中国の歴史 Part13 | 岡田 宏二 | 50 | 28 | 1 | 0 | 17 | 11 | 5 | 9,000 | 7,000 |
| | 中国水墨画 | 姚 小全 | 20 | 8 | 0 | 0 | 2 | 6 | 8 | 20,000 | 16,000 |
| | 書道(かな入門) | 高城 弘一 | 20 | 13 | 8 | 0 | 1 | 12 | 3 | 7,500 | 6,000 |
| | 書道(かな) | 高城 弘一 | 20 | 16 | 0 | 0 | 1 | 15 | 10 | 25,000 | 20,000 |
| | フラワーアレンジメント | 今野 政代、今野 亮平 | 16 | 11 | 4 | 0 | 0 | 11 | 5 | 10,000 | 8,000 |
| | 楊名時太極拳 | 楊 慧、山中 佐智 | 20 | 22 | 0 | 0 | 5 | 17 | 10 | 18,000 | 14,500 |
| | 英語(初級) | 黒澤 毅 | 15 | 11 | 3 | 0 | 2 | 9 | 25 | 45,000 | 36,000 |
| | 英語(中級) | Andy Cross | 15 | 13 | 4 | 0 | 3 | 10 | 25 | 45,000 | 36,000 |
| らくらく中国語(中級クラス) | 熊 進 | 15 | 6 | 1 | 0 | 3 | 3 | 25 | 45,000 | 36,000 | |
| 楽しもう!中国語(中級ステップアップクラス) | 李 慧君 | 15 | 17 | 2 | 0 | 8 | 9 | 25 | 45,000 | 36,000 | |
| 韓国語(中級) | 呉 秀賢 | 15 | 13 | 5 | 0 | 1 | 12 | 25 | 45,000 | 36,000 | |
| 韓国語で韓国文化を学ぶ! | 申 奎燮 | 15 | 6 | 0 | 0 | 2 | 4 | 25 | 45,000 | 36,000 | |

| 開講場所 | 講座名 | 講師名 | 定員 | 受講者数 | 新規受講者数 | 学生受講者数 | 男性数 | 女性数 | 総回数 | 受講料(一般) | 受講料(学生) |
|--------------------|------------------|--------------------|-------|------|--------|--------|-----|-----|--------|---------|---------|
| 東松山校舎 | 万葉集 | 久保田 栄一 | 30 | 14 | 5 | 0 | 4 | 10 | 5 | 9,000 | 7,000 |
| | 俳句のよるこび(木曜日クラス) | 工藤 眞一 | 14 | 13 | 2 | 0 | 6 | 7 | 7 | 12,500 | 10,000 |
| | 俳句のよるこび(土曜日クラス) | 工藤 眞一 | 14 | 14 | 1 | 0 | 6 | 8 | 7 | 12,500 | 10,000 |
| | 映画で探る21世紀文化史 | 中垣 恒太郎 | 30 | 8 | 1 | 0 | 1 | 7 | 5 | 9,000 | 7,000 |
| | やってみよう! Excel | 古橋 達弘 | 20 | 7 | 5 | 0 | 3 | 4 | 5 | 9,000 | 7,000 |
| | 『十八史略』を味読する | 打越 竜也 | 30 | 28 | 3 | 0 | 15 | 13 | 7 | 8,500 | 7,000 |
| | 生きた『論語』を楽しもう! | 打越 竜也 | 30 | 28 | 2 | 0 | 10 | 18 | 7 | 12,500 | 10,000 |
| | 坂本龍馬と幕末維新のヒーローたち | 長谷川 勤 | 30 | 11 | 5 | 0 | 10 | 1 | 5 | 9,000 | 7,000 |
| | 中国の発展と日本の成長戦略 | 橋口 宏行、石橋 春男 | 30 | 5 | 0 | 0 | 4 | 1 | 3 | 5,500 | 4,500 |
| | 日本文化へのいざない | 高橋 華風、他 | 30 | 7 | 2 | 0 | 2 | 5 | 6 | 11,000 | 9,000 |
| | 古代東国の陸上・河川交通 | 宮瀧 交二、他 | 40 | 24 | 4 | 0 | 15 | 9 | 6 | 13,000 | 10,500 |
| | 埼玉県考古学七つの謎 | 坂本 和俊、他 | 40 | 21 | 2 | 0 | 16 | 5 | 8 | 17,500 | 14,000 |
| | 陶芸 小皿制作 | 和田 章 | 20 | 5 | 2 | 0 | 2 | 3 | 3 | 7,500 | 6,000 |
| | 書道(漢字)1 | 澤田 雅弘 | 10 | 10 | 0 | 0 | 1 | 9 | 10 | 25,000 | 20,000 |
| | 書道(漢字)2 | 澤田 雅弘 | 10 | 10 | 0 | 0 | 4 | 6 | 10 | 25,000 | 20,000 |
| | 書道(かな) | 高城 弘一 | 20 | 15 | 3 | 0 | 2 | 13 | 10 | 25,000 | 20,000 |
| | 中国水墨画 | 陳 達明 | 20 | 13 | 3 | 0 | 8 | 5 | 10 | 25,000 | 20,000 |
| | 書道(行草書) | 中村 薫 | 10 | 8 | 2 | 0 | 0 | 8 | 10 | 25,000 | 20,000 |
| | 陶芸(手捻り) | 廣野 敏 | 20 | 12 | 5 | 0 | 1 | 11 | 10 | 25,000 | 20,000 |
| | 楊名時太極拳 | 及川 慶子 | 20 | 22 | 3 | 0 | 6 | 16 | 10 | 18,000 | 14,500 |
| | 硬式テニス教室(初級者のクラス) | 朴 美香、琉子 友男 | 12 | 13 | 5 | 0 | 3 | 10 | 8 | 14,500 | 11,500 |
| | 硬式テニス教室(中級者のテニス) | 朴 美香、琉子 友男 | 12 | 13 | 3 | 0 | 9 | 4 | 8 | 14,500 | 11,500 |
| | アクアフィットネス | 新井 恵子 | 20 | 23 | 4 | 0 | 1 | 22 | 10 | 18,000 | 14,500 |
| | 英語(初級) | 黒澤 毅 | 15 | 16 | 3 | 0 | 8 | 8 | 25 | 45,000 | 36,000 |
| | 英語(中級) | Thomas Asada-Grant | 15 | 12 | 5 | 0 | 9 | 3 | 25 | 45,000 | 36,000 |
| | らくらく中国語(中級クラス) | 楊 璇 | 15 | 7 | 0 | 0 | 5 | 2 | 25 | 45,000 | 36,000 |
| 活かしてみよう! 中国語(自由会話) | 陳 思穎 | 15 | 5 | 1 | 0 | 3 | 2 | 25 | 45,000 | 36,000 | |
| 韓国語(中級) | 李 貞ミン | 15 | 7 | 1 | 0 | 1 | 6 | 25 | 45,000 | 36,000 | |
| 韓国語(会話) | 呉 秀賢 | 15 | 6 | 0 | 0 | 1 | 5 | 25 | 45,000 | 36,000 | |
| 春期講座合計 | | 63講座 | 1,318 | 811 | 121 | 2 | 335 | 476 | 659 | | |

開講中止講座:(大東文化会館)

「ヌードの魅力」「魅力的な文章の秘密はどこにあるのか」「篆刻を楽しむ」「簡単! 中国語(入門・初級クラス)」「韓国語(初級)」

開講中止講座:(東松山校舎)

「森林セミナー」「こんなところで民俗が!」「遊びの美術・万華鏡を作る上級者コース」「陶芸(電動ろくろ)」「簡単! 中国語(入門・初級クラス)」

「楽しもう! 中国語(中級ステップアップクラス)」「韓国語(初級)」

秋期講座

※新規受講者数、学生受講者数は受講者数の内数

| 開講場所 | 講座名 | 講師名 | 定員 | 受講者数 | 新規受講者数 | 学生受講者数 | 男性数 | 女性数 | 総回数 | 受講料(一般) | 受講料(学生) |
|---------------|------------------|-------------|----|------|--------|--------|-----|-----|--------|---------|---------|
| 板橋校舎 | 書道(隸書) | 亀田 絵里香 | 10 | 10 | 1 | 0 | 2 | 8 | 8 | 20,000 | 16,000 |
| | 書道(楷書)1 | 藤森 大雅 | 12 | 12 | 0 | 0 | 3 | 9 | 10 | 25,000 | 20,000 |
| | 書道(楷書)2 | 藤森 大雅 | 12 | 12 | 1 | 0 | 2 | 10 | 10 | 25,000 | 20,000 |
| | 篆刻(石印) | 権田 瞬一 | 10 | 10 | 1 | 0 | 3 | 7 | 5 | 12,500 | 10,000 |
| | 絵と書のコラボレーション | 齊藤 青蒼、承 春先 | 10 | 11 | 0 | 0 | 1 | 10 | 8 | 20,000 | 16,000 |
| | 書道(篆書)1 | 角田 健一 | 12 | 12 | 1 | 0 | 4 | 8 | 10 | 25,000 | 20,000 |
| | 書道(篆書)2 | 角田 健一 | 12 | 10 | 2 | 0 | 4 | 6 | 10 | 25,000 | 20,000 |
| | 書道(楷書)冬期クラス | 藤森 大雅 | 12 | 12 | 2 | 0 | 2 | 10 | 3 | 7,500 | 6,000 |
| | 書道(篆書)冬期クラス | 角田 健一 | 12 | 14 | 4 | 0 | 4 | 10 | 3 | 7,500 | 6,000 |
| 大東文化会館 | 古典芸能を楽しむ | 宮瀧 交二、他 | 30 | 8 | 3 | 0 | 1 | 7 | 4 | 7,000 | 5,500 |
| | FOREVER! タカラヅカ | 藏中 しのぶ、他 | 30 | 11 | 2 | 2 | 0 | 11 | 3 | 5,500 | 4,500 |
| | 知られざる仏教美術の世界 | 花村 統由 | 30 | 16 | 2 | 0 | 12 | 4 | 10 | 22,000 | 17,500 |
| | 『十八史略』を味読する | 打越 竜也 | 30 | 17 | 0 | 0 | 8 | 9 | 5 | 9,000 | 7,000 |
| | 生きた『論語』を楽しもう! | 打越 竜也 | 30 | 19 | 0 | 0 | 12 | 7 | 5 | 9,000 | 7,000 |
| | 岡倉天心の旅路(5) | 岡倉 登志 | 30 | 8 | 0 | 0 | 7 | 1 | 3 | 5,500 | 4,500 |
| | 芝三光の江戸しぐさ | 芥川 友慈 | 30 | 7 | 4 | 0 | 2 | 5 | 3 | 5,500 | 4,500 |
| | 『徒然草』を読もう | 高橋 秀城 | 30 | 7 | 0 | 0 | 1 | 6 | 5 | 9,000 | 7,000 |
| | 日本古代史講座 | 小林 敏男 | 30 | 22 | 1 | 0 | 16 | 6 | 6 | 11,000 | 9,000 |
| | よくわかる中国事情 | 岡崎 邦彦、他 | 30 | 5 | 1 | 0 | 4 | 1 | 5 | 9,000 | 7,000 |
| | 囲碁を楽しむ(初級編) | 高倉 梢 | 12 | 10 | 0 | 0 | 5 | 5 | 10 | 18,000 | 14,500 |
| | 囲碁を楽しむ(中級編) | 高倉 梢 | 20 | 13 | 0 | 0 | 11 | 2 | 10 | 18,000 | 14,500 |
| | 囲碁を楽しむ(上級編) | 高倉 梢 | 20 | 14 | 2 | 0 | 13 | 1 | 10 | 18,000 | 14,500 |
| | ワールドトラベルナビゲーター | 大熊 めぐみ | 30 | 8 | 0 | 0 | 3 | 5 | 3 | 5,500 | 4,500 |
| | 坂本龍馬と幕末維新のヒーローたち | 長谷川 勤 | 30 | 13 | 4 | 0 | 8 | 5 | 5 | 9,000 | 7,000 |
| | 中国の歴史 Part14 | 岡田 宏二 | 50 | 24 | 0 | 0 | 16 | 8 | 5 | 9,000 | 7,000 |
| | 中国水墨画 | 姚 小全 | 20 | 7 | 0 | 0 | 2 | 5 | 8 | 20,000 | 16,000 |
| | 料紙加工(入門) | 高城 弘一 | 20 | 9 | 5 | 0 | 0 | 9 | 1 | 5,000 | 4,000 |
| | 書道(かな) | 高城 弘一 | 20 | 19 | 2 | 0 | 0 | 19 | 10 | 25,000 | 20,000 |
| | フラワーアレンジメント | 今野 政代、今野 亮平 | 16 | 12 | 0 | 0 | 0 | 12 | 5 | 10,000 | 8,000 |
| | 楊名時太極拳 | 楊 慧、山中 佐智 | 20 | 18 | 2 | 0 | 4 | 14 | 10 | 18,000 | 14,500 |
| 韓国語(初級) | 申 奎燮 | 15 | 6 | 4 | 0 | 1 | 5 | 15 | 27,000 | 21,500 | |
| 中国水墨画冬期クラス | 姚 小全 | 20 | 7 | 0 | 0 | 2 | 5 | 5 | 12,500 | 10,000 | |
| 書道(かな入門)冬期クラス | 高城 弘一 | 20 | 5 | 4 | 0 | 0 | 5 | 3 | 7,500 | 6,000 | |
| 書道(かな)冬期クラス | 高城 弘一 | 20 | 28 | 4 | 0 | 0 | 28 | 3 | 7,500 | 6,000 | |
| 楊名時太極拳冬期クラス | 山中 佐智 | 20 | 15 | 0 | 0 | 2 | 13 | 5 | 9,000 | 7,000 | |

| 開講場所 | 講座名 | 講師名 | 定員 | 受講者数 | 新規受講者数 | 学生受講者数 | 男性数 | 女性数 | 総回数 | 受講料(一般) | 受講料(学生) |
|-----------------------|-------------------|------------|-------|------|--------|--------|-----|-----|-------|---------|---------|
| 東 松 山 校 舎 | 森林セミナー | 島井 誠司 | 15 | 6 | 3 | 0 | 3 | 3 | 5 | 9,000 | 7,000 |
| | 万葉集 | 久保田 栄一 | 30 | 10 | 1 | 0 | 5 | 5 | 5 | 9,000 | 7,000 |
| | 俳句のよるこび(木曜日クラス) | 工藤 眞一 | 14 | 13 | 0 | 0 | 5 | 8 | 7 | 12,500 | 10,000 |
| | 俳句のよるこび(土曜日クラス) | 工藤 眞一 | 14 | 14 | 1 | 0 | 6 | 8 | 7 | 12,500 | 10,000 |
| | 映画で探る21世紀文化史 | 中垣 恒太郎 | 30 | 9 | 0 | 0 | 2 | 7 | 5 | 9,000 | 7,000 |
| | 『十八史略』を味読する | 打越 竜也 | 30 | 29 | 3 | 0 | 14 | 15 | 7 | 8,500 | 7,000 |
| | 生きた『論語』を楽しもう! | 打越 竜也 | 30 | 30 | 2 | 0 | 13 | 17 | 7 | 12,500 | 10,000 |
| | 東国ゆかりの伝説と歴史学 | 宮瀧 交二、他 | 40 | 24 | 1 | 0 | 12 | 12 | 6 | 13,000 | 10,500 |
| | 考古学調査・研究の最前線 | 坂本 和俊、他 | 40 | 23 | 0 | 0 | 20 | 3 | 8 | 17,500 | 14,000 |
| | 書道(漢字)1 | 澤田 雅弘 | 10 | 10 | 1 | 0 | 5 | 5 | 10 | 25,000 | 20,000 |
| | 書道(漢字)2 | 澤田 雅弘 | 10 | 10 | 0 | 0 | 3 | 7 | 10 | 25,000 | 20,000 |
| | 書を深める書の学 | 澤田 雅弘 | 20 | 21 | 1 | 0 | 6 | 15 | 3 | 5,500 | 4,500 |
| | 書道(かな) | 高城 弘一 | 20 | 16 | 2 | 0 | 2 | 14 | 10 | 25,000 | 20,000 |
| | 中国水墨画 | 陳 達明 | 20 | 14 | 0 | 0 | 9 | 5 | 10 | 25,000 | 20,000 |
| | 書道(行草書) | 中村 薫 | 10 | 9 | 0 | 0 | 0 | 9 | 10 | 25,000 | 20,000 |
| | 陶芸(手捻り) | 廣野 敏 | 20 | 9 | 0 | 0 | 0 | 9 | 10 | 25,000 | 20,000 |
| | 楊名時太極拳 | 及川 慶子 | 20 | 19 | 0 | 0 | 5 | 14 | 10 | 18,000 | 14,500 |
| | 硬式テニス教室(初中級者のテニス) | 朴 美香、琉子 友男 | 12 | 12 | 0 | 0 | 4 | 8 | 8 | 14,500 | 11,500 |
| | 硬式テニス教室(中級者のテニス) | 朴 美香、琉子 友男 | 12 | 8 | 2 | 0 | 6 | 2 | 8 | 14,500 | 11,500 |
| | アクアフィットネス | 新井 恵子 | 20 | 21 | 1 | 0 | 1 | 20 | 10 | 18,000 | 14,500 |
| | 『十八史略』を味読する冬期クラス | 打越 竜也 | 30 | 29 | 3 | 0 | 13 | 16 | 3 | 7,000 | 5,500 |
| | 書道(漢字)冬期クラス | 澤田 雅弘 | 13 | 13 | 0 | 0 | 3 | 10 | 3 | 7,500 | 6,000 |
| 楊名時太極拳冬期クラス | 及川 慶子 | 20 | 14 | 0 | 0 | 3 | 11 | 5 | 9,000 | 7,000 | |
| アクアフィットネス冬期クラス | 新井 恵子 | 20 | 16 | 2 | 0 | 1 | 15 | 5 | 9,000 | 7,000 | |
| 秋期講座計 | | 59講座 | 1,255 | 810 | 75 | 2 | 296 | 514 | 396 | | |

開講中止講座:(大東文化会館)

「傑作の条件を考える」「私の歴史学入門」「篆刻を楽しむ」「簡単!中国語(入門・初級クラス)」

開講中止講座:(東松山校舎)

「生と死の民俗学」「深めてみよう!Excel」「働くとは何か」「日本文化へのいざない」「陶芸 小皿絵付け制作」

「遊びの美術・初歩からの万華鏡づくり」「遊びの美術・万華鏡をつくる」「陶芸(電動ろくろ)」「音楽の世界 Part28」

「簡単!中国語(入門・初級クラス)」「楽しもう!中国語(中級ステップアップクラス)」「韓国語(初級)」

| 年間計 | 122講座 | 定員 | 受講者数 | 新規受講者数 | 学生受講者数 | 男性数 | 女性数 | 総回数 |
|-----|-------|-------|-------|--------|--------|-----|-----|-------|
| | | 2,573 | 1,621 | 196 | 4 | 631 | 990 | 1,055 |

⑥ 大東文化大学ダブルスクール実施状況〔平成29年度〕

春期・通年講座

| | 講座名 | 講師名 | 曜日 | 時限 | 定員 | 総回数 | 受講料 | 受講者数 | 男性数 | 女性数 |
|--------------|--|----------------------|--------|-----|----|---------|---------------------|------|-----|-----|
| 板橋校舎 | 新形式TOEIC Test®の攻略Reading Section(文法・読解)強化コース～Part1 | 浦部尚志 | 木 | 5 | 無 | 10 | 10,000 | 14 | 8 | 6 |
| | ゼロから始める!就活生のための英語講座 | ㈱パークレーハウス | 水 | 5 | 無 | 11 | 15,000 | 27 | 15 | 12 |
| | 秘書技能検定(2級)合格対策講座 | ㈱早稲田ビジネスサービス | 火・木・土 | 5・他 | 無 | 8 | 13,000 | 22 | 2 | 20 |
| | 日商簿記検定(2級)受験対策講座 | ㈱東京リーガルマインド | 月・水・木 | 5 | 無 | 34 | 39,800 | 14 | 8 | 6 |
| | MOS(Microsoft Office Specialist)対策講座(Word) | TAC(株) | 火 | 5 | 35 | 11 | 33,000 テキスト・検定代込 | 20 | 13 | 7 |
| | MOS(Microsoft Office Specialist)対策講座(Excel)(前期土曜) | ㈱リンクアカデミー | 土 | 他 | 35 | 4 | 30,000 テキスト・検定代込 | 33 | 20 | 13 |
| | MOS(Microsoft Office Specialist)対策講座(Excel)(夏期集中) | ㈱リンクアカデミー | 月・水・金 | 他 | 35 | 4 | 30,000 テキスト・検定代込 | 32 | 21 | 11 |
| | 医科医療事務検定対策講座 | ㈱イング | 木 | 5 | 無 | 11 | 18,000 | 12 | 1 | 11 |
| | ファイナンシャルプランナー(2級・AFP)受験対策講座 | ㈱東京リーガルマインド | 月・木・夏期 | 5・他 | 無 | 27 | 29,000 | 20 | 15 | 5 |
| | 宅地建物取引士受験対策 | ナルミナス・キャリア(株) | 月・木 | 5・他 | 無 | 26 | 40,000 再受講25,000 | 88 | 73 | 15 |
| | 国内旅行業務取扱管理者資格取得講座 | ㈱インターナショナルツアーズアシスタンス | 火・金・夏期 | 5・他 | 無 | 31 | 39,800 再受講20,000 | 15 | 8 | 7 |
| 公務員試験対策講座 | ㈱公務員試験研究所 | 水・木・土 | 5・他 | 無 | 93 | 130,000 | 58 | 37 | 21 | |
| 東松山校舎 | やさしいTOEIC®Listening&Reading初級講座 | ㈱パークレーハウス | 火 | 5 | 無 | 17 | 14,000 | 64 | 36 | 28 |
| | ゼロから始める!TOEIC®Listening&Reading入門講座 | ㈱パークレーハウス | 金 | 5 | 無 | 17 | 14,000 | 30 | 19 | 11 |
| | 秘書技能検定(2級)合格対策講座 | ㈱早稲田ビジネスサービス | 火・金・土 | 5・他 | 無 | 8 | 13,000 | 33 | 7 | 26 |
| | 日商簿記検定(3級)受験対策(会計入門)講座 | TAC(株) | 金 | 5 | 無 | 17 | 30,000 | 40 | 20 | 20 |
| | MOS(Microsoft Office Specialist)対策講座(Word) | TAC(株) | 月 | 5 | 35 | 11 | 33,000 テキスト・検定代込 | 35 | 15 | 20 |
| | MOS(Microsoft Office Specialist)対策講座(Excel) | ㈱リンクアカデミー | 水 | 5 | 35 | 8 | 30,000 テキスト・検定代込 | 20 | 9 | 11 |
| | 宅地建物取引士受験対策 | ナルミナス・キャリア(株) | 火・金 | 5・他 | 無 | 26 | 40,000 再受講25,000 | 98 | 75 | 23 |
| | 国内旅行業務取扱管理者資格取得講座 | ㈱インターナショナルツアーズアシスタンス | 月・木・夏期 | 5・他 | 無 | 31 | 39,800 再受講20,000 | 34 | 18 | 16 |
| | リテールマーケティング(販売士)検定3級受験対策講座 | ㈱学研アソシエ | 月 | 5 | 無 | 8 | 21,000 | 23 | 9 | 14 |
| | ファイナンシャルプランナー3級受験対策講座 | ㈱東京リーガルマインド | 火・木・金 | 5 | 無 | 15 | 17,500 | 22 | 11 | 11 |
| | フードアナリスト4級講座 | ㈱日本フードアナリスト協会 | 月・火 | 夏期 | 無 | 2 | 19,000 テキスト代込 | 10 | 2 | 8 |
| 医科医療事務検定対策講座 | ㈱イング | 金 | 5 | 無 | 11 | 18,000 | 35 | 5 | 30 | |
| 春期・通年講座計 | | | | | | 441 | | 799 | 447 | 352 |

秋期講座

| | 講座名 | 講師名 | 曜日 | 時限 | 定員 | 総回数 | 受講料 | 受講者数 | 男性数 | 女性数 |
|---------------------|--|----------------------|------|-----|------|--------|------------------|------|-----|-----|
| 板橋校舎 | 新形式TOEIC Test®の攻略Reading Section(文法・読解)強化コース～Part2 | 浦部尚志 | 木 | 5 | 無 | 10 | 10,000 | 6 | 4 | 2 |
| | リテールマーケティング(販売士)検定2級受験対策講座 | ㈱学研アソシエ | 金 | 5・他 | 無 | 11 | 28,000 | 13 | 9 | 4 |
| | ビジネス英語も身につく!基礎から始める英語講座 | ㈱パークレーハウス | 水 | 5 | 無 | 11 | 14,000 | 8 | 6 | 2 |
| | 秘書技能検定(準1級・2級)合格対策講座 | ㈱早稲田ビジネスサービス | 月・木 | 5 | 無 | 8 | 14,000 | 7 | 2 | 5 |
| | MOS(Microsoft Office Specialist)対策講座(Excel) | ㈱リンクアカデミー | 火 | 5 | 35 | 8 | 30,000 テキスト代込 | 18 | 6 | 12 |
| 公務員試験対策講座(直前講座追加募集) | ㈱公務員試験研究所 | 水・木・土 | 5・他 | 無 | (27) | 42,000 | 1 | 0 | 1 | |
| 東松山校舎 | MOS(Microsoft Office Specialist)対策講座(Excel) | ㈱リンクアカデミー | 水 | 5 | 35 | 8 | 30,000 テキスト代込 | 34 | 19 | 15 |
| | 秘書技能検定(2級)合格対策講座 | ㈱早稲田ビジネスサービス | 火・土 | 5・他 | 無 | 8 | 13,000 | 11 | 0 | 11 |
| | TOEIC®Listening&Reading初級講座II 500点目標・発展コース | ㈱パークレーハウス | 火 | 5 | 無 | 17 | 14,000 | 9 | 5 | 4 |
| | 公務員入門講座(火曜日コース) | ㈱公務員試験研究所 | 火・春期 | 5・他 | 無 | 17 | 15,000 | 93 | 66 | 27 |
| | 公務員入門講座(金曜日コース) | ㈱公務員試験研究所 | 金・春期 | 5・他 | 無 | 17 | 15,000 | 115 | 91 | 24 |
| | 海外ツアーコンダクター資格取得講座 | ㈱インターナショナルツアーズアシスタンス | 火・木 | 5 | 無 | 16 | 28,000 | 10 | 3 | 7 |
| 秋期講座計 | | | | | | 131 | | 325 | 211 | 114 |

| | | | | | | | | | | |
|-----|--|--|--|--|--|-----|--|-------|-----|-----|
| 年間計 | | | | | | 572 | | 1,124 | 658 | 466 |
|-----|--|--|--|--|--|-----|--|-------|-----|-----|

⑦ 東洋研究所公開講座〔平成29年度〕

| 講座名 | 講座内容 | 職名 | 氏名 | 開催日時 | 受講者数 学内者含 | 受講者 負担額 |
|---------------------|--------------------------------------|----------------------------------|-------|---------------------------|--------------|------------------------------|
| 「アジアの 民族と 文化」 | 現代日本に生きる 古代中国の遺産 ～「年号」、その他を中心として～ | 東洋研究所 専任研究員 | 小林 春樹 | 2017/11/9 13:00～15:00 | 23 | 受講料 各500円 (学内者は 免除) |
| | ペルシアの伝統技 ～沙漠の知恵、 したたかに生きるイラン人～ | 東洋研究所 兼任研究員 大東文化大学 名誉教授 | 原 隆一 | 2017/11/16 13:00～15:00 | 26 | |
| | 李白伝説と蕪村の文事 | 東洋研究所 兼任研究員 群馬県立女子大学 教授 | 安保 博史 | 2017/11/23 13:00～15:00 | 32 | |
| | 講座合計 | | | 3講座 | 81 | |

・夏休み公開講座

| 講座名 | 講座内容 | 職名 | 氏名 | 開催日時 | 受講者数 学内者含 | 受講者 負担額 |
|--------------------------------------|---------------------|----------------------------------|-------|--------------------------|--------------|------------|
| 中国史入門 ～歴史 教科書の 先に見える もの～ | 中国の文字と名前の文化史 | 東洋研究所 専任研究員 | 田中 良明 | 2017/7/22 10:00～11:30 | 18 | 受講料 無料 |
| | 中国文人と書簡 | 東洋研究所 兼任研究員 文学部中国文学科 特任准教授 | 小塚 由博 | 2017/7/29 10:00～11:30 | 12 | |
| | 盧溝橋事件とはどのような事件だったのか | 東洋研究所 専任研究員 | 岡崎 邦彦 | 2017/8/5 10:00～11:30 | 18 | |
| | 講座合計 | | | 3講座 | 48 | |

※7～8月の土曜日午前中に開催

⑧ 書道研究所公開講座〔平成29年度〕

| 講座名 | 講座内容 | 講師 | 開催期間 | 受講対象・受講者数 | 受講者負担額 |
|-----------------------------|-------------------|---------------------------------|-------------------|--|-----------------------------|
| 高校生のための 書道講座 (板橋校舎) | 漢字 楷書1 | 書道研究所専任研究員 藤森 大雅 文学部教授 河内 利治 | 平成29年8月9日 ・10日 | 定員 150名 総計 173名 男子 22名 女子 151名 | 無料 (ただし、テキスト代 1,000円) |
| | 漢字 楷書2 (臨書・創作) | 書道研究所専任研究員 藤森 大雅 文学部講師 角田 健一 | | | |
| | 漢字 行草1 | 文学部教授 河野 隆 | | | |
| | 漢字 行草2 (臨書・創作) | 文学部准教授 歳森 芳樹 | | | |
| | 漢字 隸書 | 文学部教授 高木 茂行 | | | |
| | 仮名1 | 文学部教授 高城 弘一 | | | |
| | 仮名2 (臨書・創作) | 文学部教授 高木 厚人 | | | |
| 高校生のための 書道講座 (地方編:福岡) | 漢字 楷書 | 書道研究所専任研究員 藤森 大雅 | 平成29年9月17日 | 定員 150名 申込総計 117名 悪天候のため 当日出席 26名 | 無料 |
| | 漢字 行草 | 文学部教授 河野 隆 | | | |
| | 漢字 隸書 | 文学部教授 高木 茂行 | | | |
| | 漢字仮名交じり書 | 文学部教授 河内 利治 | | | |
| | 仮名 | 文学部教授 高木 厚人 | | | |

⑨ 教員免許状更新講習〔平成29年度〕

開催期間：平成29年8月16日～22日（平成29年度より両校舎5日間開催）
 受講者実数：475名

| 科目 | 科目名 | 講師名 | 受講者数 | 認定者数 | |
|---|--|--|-------------------|-------|----|
| 必修科目 （板橋校） | 現代日本における子どもをめぐる状況と政策動向の史的分析 | 荒井 明夫(教育学科教授) | 206 | 206 | |
| | グローバル時代の学校・学び・教育課程 | 上野 正道(教育学科教授) | | | |
| | 「国連・障害者の権利に関する条約」からみた特別支援教育の課題 | 江口 美和子(明星大学非常勤講師) | | | |
| 必修科目 （東松山校） | 現代日本における子どもをめぐる状況と政策動向の史的分析 | 荒井 明夫(教育学科教授) | 107 | 107 | |
| | グローバル時代の学校・学び・教育課程 | 上野 正道(教育学科教授) | | | |
| | 「国連・障害者の権利に関する条約」からみた特別支援教育の課題 | 江口 美和子(明星大学非常勤講師) | | | |
| 選択必修科目 （板橋校） | 学校、家庭及び地域の連携及び協働など | 太田 政男(大東文化大学名誉教授) 仲田 康一(教職課程センター講師) | 70 | 70 | |
| | 教科化に向けて—道徳性の教育をどう進めるか—その理論と実践を学ぶ— | 渡辺 雅之(教職課程センター准教授) | 46 | 46 | |
| | 小学校の先生のための英語力向上講座 | 小室 俊明(教育学科教授) | 36 | 36 | |
| | 学校をめぐる近年の状況 | 中村 麻由子(教育学科講師) | 48 | 48 | |
| | 英語を英語で教えるトレーニング—ただしクリアな発音にこだわって— | 静 哲人(英語学科教授) | 26 | 26 | |
| 選択必修科目 （東松山校） | 学校、家庭及び地域の連携及び協働など | 太田 政男(大東文化大学名誉教授) 仲田 康一(教職課程センター講師) | 15 | 15 | |
| | 学校におけるリスクマネジメント | 船木 正文(教育学科准教授) 進藤 周治(スポーツ科学科教授) | 29 | 29 | |
| | 「特別の教科 道徳」の実施に向けて—道徳性に関する基本的な理論と実践的な指導について学ぶ— | 中村 清二(教育学科講師) 渡辺 雅之(教職課程センター准教授) | 35 | 35 | |
| | コミュニティ・カウニングモデルに基づく心理教育的援助 | 北風 菜穂子(教育学科講師) | 28 | 28 | |
| | 不登校問題といじめ問題—当事者を苦しめる対応、生きる力を高める対応、その発想の差を理解する— | 草柳 和之(教育学科非常勤講師) | | | |
| 選択科目 （板橋校） | 漢字文化と漢字教育 | 中川 諭(中国文学科教授) | 47 | 47 | |
| | 身体発想 | 石淵 聡(教育学科准教授) | 26 | 26 | |
| | 平和心理学からの教育論—発達より良い援助者となるために— | 杉田 明宏(教育学科准教授) | 48 | 48 | |
| | 高校書道におけるかなの学習 | 高城 弘一(書道学科教授) | 20 | 20 | |
| | 日本書道史・書論とその文化 | 高橋 利郎(書道学科准教授) | 9 | 9 | |
| | ビートルズのインド、手塚治虫のインド | 井上 貴子(国際文化学科教授) | 21 | 21 | |
| | 保健室登校の子どもたち(子ども心とからだ) | 富山 美美子(勤医会東葛看護専門学校非常勤講師) | 50 | 50 | |
| | もの見方・考え方を育てる国語の授業 | 山中 吾郎(教育学科講師) | 43 | 43 | |
| | 雁印・篆刻の歴史と技法 | 河野 隆(書道学科教授) | 36 | 36 | |
| | 学習者の心に届く英語絵本読み聞かせ実践のために | ハビック 真由香(英語学科非常勤講師) | 22 | 22 | |
| | 税金で学ぶ時事問題 | 高次 修一(経営学科教授) | 16 | 16 | |
| | 自然体験を生かした授業づくり | 森 美文(環境創造学科非常勤講師) | 46 | 46 | |
| | 学校におけるリスクマネジメント | 森 浩寿(スポーツ科学科教授) | 47 | 47 | |
| | 日本の近代文学 | 滝口 明洋(日本文学科講師) | 25 | 25 | |
| | ピーターラビットの生みの親:ビアトリクス・ポターについて | 河野 芳英(英米文学科教授) | 75 | 75 | |
| | 保育における遊びの魅力～映像と事例を通して考える～ | 金澤 妙子(教育学科准教授) | 19 | 19 | |
| | 意欲を育て学び合う算数の授業 | 渡辺 恵津子(教育学科特任准教授) | 52 | 52 | |
| | 中国書道の歴史文化と書論 | 澤田 雅弘(書道学科教授) | 26 | 26 | |
| | 海の資源・環境と食料・貿易問題を考える | 山下 東子(現代経済学科教授) 丹羽 淑博(東京大学特任准教授) | 13 | 13 | |
| | 英語リスニング教材作成デジタルテクニク | 淡路 佳昌(英語学科准教授) | 27 | 27 | |
| | 楽しくわかる中学社会科の授業づくり | 佐藤 博(法政大学非常勤講師) | 13 | 13 | |
| | 選択科目 （東松山校） | 意欲を育て学び合う算数の授業 | 渡辺 恵津子(教育学科特任准教授) | 28 | 28 |
| | | レオナルド・ダ・ヴィンチの生涯と芸術 | 田辺 清(国際文化学科教授) | 27 | 27 |
| 安全・安心で楽しい柔道授業 | | 高橋 進(健康科学科教授) | 7 | 7 | |
| 地球観測データを教材とした考える力を養う理科・社会(環境)のAL的な授業づくり | | 五十嵐 保(一般財団法人リモート・センシング技術センター) | 22 | 22 | |
| 河原の砂・石を教材とした考える力を養う理科の授業づくり | | 中井 睦美(教職課程センター教授) | 25 | 25 | |
| 丸木美術館で考える戦争学習—認知・感情両面からのアプローチ— | | 杉田 明宏(教育学科准教授) | 29 | 29 | |
| 海の資源・環境と食料・貿易問題を考える | | 山下 東子(現代経済学科教授) 丹羽 淑博(東京大学特任准教授) | 11 | 11 | |
| 個(人)を活かした組織づくり | | 只隈 伸也(スポーツ科学科准教授) | 24 | 24 | |
| 鉛筆デッサンと絵手紙で図画力アップ | | 関井 一夫(教育学科准教授) | 16 | 16 | |
| もの見方・考え方を育てる国語の授業 | | 山中 吾郎(教育学科講師) | 15 | 15 | |
| 土壌の生物と生態系の循環 | | 橋本 みのり(環境創造学科講師) | 14 | 14 | |
| 「楽しい」、「できた」体育授業を創る～バレーボールとマット運動～ | | 進藤 周治(スポーツ科学科教授) | 25 | 25 | |
| 放射線に関する教育を行うための基礎知識とその実践 | | 後藤 孝也(健康科学科教授) | 9 | 9 | |
| “生きる力”を育む「食育」の役割 | 蕪木 智子(健康科学科准教授) | 16 | 16 | | |
| 合計 | | | 1,595 | 1,595 | |

⑩ 法科大学院リーガル・クリニック実施状況〔平成29年度〕

| | 4月 | 5月 | 6月 | 7月 | 8月 | 9月 | 10月 | 11月 | 12月 | 1月 | 2月 | 3月 | 合計 |
|------|----|----|----|----|----|----|-----|-----|-----|----|----|----|----|
| 相談件数 | 0 | 0 | 0 | 0 | 0 | 0 | 0 | 0 | 0 | 0 | 0 | 0 | 0 |

⑪「大東文化」新聞発行状況〔平成29年度〕

| 発行日 | ページ | 主要記事 |
|--------|-----|--|
| 4月28日 | 8 | 2017年度入学式誓いを新たに学び舎へ/認証評価で適合の認定/平成29年度学校法人大東文化学園 基本方針・行動計画/新年度学園人事/十字路/2016年度寄附募集・募金の報告/新入生特集号/学生支援センター主な業務/教育システム/国際交流・留学サポート/キャリアサポート/大東文化大学図書館より/学芸/季節風/プロムナード/ぶっくれびゅー/教室も空を飛ぶ/スキー部阿部、3つのメダルを獲得/スキー部スノボ宮澤アジアへ保坂は全日本で3位/スケート部松澤、世界の舞台で4位/スケート部ジャパンカップ年間総合ランキングで3選手が表彰台/スポーツインフォ/板橋区民文化栄誉賞/青桐賞/桐門スポーツ賞/フラッシュ/ |
| 7月29日 | 8 | 東松山新設学科設置に向け、施設拡充へ 歴史文化学科、社会学部社会学科の設置届出が成立/『大東文化大学史研究紀要』第2号 原稿募集/桐風/焦点深度/平成28年度各設置校および学園の事業報告/創立100周年に向けた改革で「教育の大東」の実現をめざす～初年次教育改革で大東生らしさと主体性を高める/看護学科 地域に根差した新時代の看護師を養成する/歴史文化学科 歴史・文化の知識を社会に還元できる人材を育成する/社会学部社会学科 理論と実践を両立し新たな社会のビジョンを創出する/噴水池/告知板/全国書道展/英語スピーチコンテスト/高校生翻訳コンテスト/全国新聞コンクール/あらかると/教室も空を飛ぶ/学芸/季節風/プロムナード/十字路/陸上2選手が日本代表選出台北・ユニバーシアードへ/男子 総合2位で2年ぶり1部復帰、女子 関谷選手が2冠/全日本大学駅伝 予選突破 上級生の活躍光る、5大会連続出場/大東文化大学アスリート宣言定める/JOC杯1年生鳥谷が躍進/テコンドー ルール改正に適応 本間選手優勝 世界の切符をつかむ/世界の舞台で収穫あり 五輪に向け決意新たに/自転車マナー向上で表彰 |
| 11月25日 | 8 | 2018年4月から東松山キャンパス久喜便が運行開始/大坪丘・法務研究科特任教授が瑞宝重光章を受章/ラグビー部<速報>モスグリーン復活！22季ぶりリーグ戦頂点/高木茂行書道学科教授が大東文化学園栄誉章受章/桐風/焦点深度/改組新日展書の大東、伝統を紡ぐ/卒業生で元教授の永守雄治(号・蒼穹)さんが会員賞を受賞/卒業生5人が特選の快挙に学生も学びの成果を發揮/十字路/学園人事/米国体験談でW受賞第18回英語スピーチコンテスト/仏・国家功労勲章を受章/あらかると/オープンキャンパスで初の試み、YouTuberコラボ、福岡でミニオープンキャンパス/目指すのは「学生たちがつくる大学」「Daito Education +PLUS」で主体性を育む/17年度プログラム大東文化を元気にする/海外留学生レポート/東松島フレンドシップで実践/「外交講座」で国際社会学ぶ/訃報/噴水池/新たな観光事業を提案/プロムナード/三度目の快挙 社会の課題を解決する政策提案/ウォッチング不器用者へのグッド・ニュース/学芸/季節風/ぶっくれびゅー/テコンドー部 チームで掴んだ栄光「さらなる上」を現実に 2020年東京五輪へ弾みとなる団体3連覇/箱根路へ期待が持てる、予選会2位通過/社の都駅伝 初優勝に向けて確かな手応え 準V関谷選手の好走光る/全日本学生レスリングで2選手が準優勝/シード狙うも課題残る伊勢路総合14位/2019年ラグビー・W杯での活躍誓うトンガ代表へラグビー部の岡選手が選出/スポーツインフォ |
| 1月31日 | 8 | 年頭あいさつ(理事長)(学長)/阿部友里香選手が夢舞台へパラリンピック日本代表/インカレ制覇！初の大学日本一/桐風/焦点深度/TOKYO2020成功にむけて学生が主役のイベント初の実施/協働作業で解を探すアクティブ・ラーニング強化/もっとアジアへ、そして世界へー多様なアジアをワイドに学ぶー/教育観や教職への意識深める教員養成コロキウムで学ぶ/第9回東西文化の融合国際シンポジウム時を経て継続的な成果発表の場へ/十字路/キャリアセンターより“自分”と“社会”に向き合う「就活」準備/東松山キャリアセンター低学年からの業界研究/第47回全国高校新聞コンクール/アジア言語でグローバルを問う国際関係学部主催スピーチコンテスト/クリスマスを音楽で彩るポター資料館コンサート/第8回高校生翻訳コンテスト/中国語暗誦大会/噴水池/全国書道展書道盛正の兆しへー「日本の書道文化」の活性化ー/プロムナード/あらかると/ウォッチング 自転車の男が叫んだ、「見ろ、月だ、月だ」/学芸/季節風/最強の挑戦者、大学日本一への軌跡男子バスケットボール部/バスケの大東 東松山市長からもエール/ラグビー部 4度目の栄冠へ夢叶わず/富士山女子駅伝、次に繋がる4位/スケート部 松澤、4年間の集大成自己新も目標届かず/テコンドー部 内村選手初V 延長ゴールデンポイント制す/スポーツフラッシュ |

⑫ ホームページ（トピックス）の更新状況〔平成29年度〕

| 日 | 付 | タイトル |
|------|-------------|--|
| 2017 | 年 4 月 1 日 | 新入生、2,785人が学び舎に集う-東松山校舎[入学式] |
| 2017 | 年 4 月 4 日 | 留学疑似体験-平成28年度大東文化大学主催グローバルキャンプ埼玉行 |
| 2017 | 年 4 月 12 日 | 求む！被災地復興まちづくりメンバー |
| 2017 | 年 4 月 17 日 | TBS「この差って何ですか？」に山口諤司中国文学科准教授が出演します |
| 2017 | 年 4 月 18 日 | 【高等学校教員の方へ】2018年度(平成30年度)指定校推薦ご依頼について |
| 2017 | 年 4 月 24 日 | 英ポター・ギャラリー館長、大東文化大学ピアトリクス・ポター資料館を訪れる |
| 2017 | 年 5 月 1 日 | 2016年度大東古本募金の寄附状況について |
| 2017 | 年 5 月 2 日 | テコンドー本間選手が日本代表に選出 |
| 2017 | 年 5 月 8 日 | 「ピアトリクス・ポター」誕生150周年『ピーターラビット展』の裏側開催 |
| 2017 | 年 5 月 9 日 | 会場相談会の日程が決定しました |
| 2017 | 年 5 月 11 日 | 推薦入試の日程を公開しました |
| 2017 | 年 5 月 19 日 | 元教授7人に名誉教授の称号記授与 |
| 2017 | 年 5 月 22 日 | 埼玉県東松山市と連携協力に関する包括協定を締結 |
| 2017 | 年 5 月 23 日 | 1,430人がフレンドシップ・ウォークで絆を深める |
| 2017 | 年 5 月 25 日 | 大東文化大学主催グローバルキャンプ埼玉～疑似留学体験4泊5日～募集 |
| 2017 | 年 5 月 27 日 | 2018年度一般入試概要を公開しました |
| 2017 | 年 5 月 29 日 | 【関東インカレ】陸上競技部(男子)が総合2位で2年ぶり1部昇格 開谷選手が2冠(女子5000m・10000m) |
| 2017 | 年 5 月 30 日 | TBS「この差って何ですか？」に山口諤司中国文学科准教授が出演 |
| 2017 | 年 5 月 31 日 | 山口諤司准教授著「語彙力がないまま社会人になってしまった人へ」が9万部突破 |
| 2017 | 年 6 月 3 日 | 【本学トライアスロン部に高島平警察署より感謝状】 |
| 2017 | 年 6 月 5 日 | 今夏の節電・省エネに対する基本的な考え方と対策について |
| 2017 | 年 6 月 5 日 | Daigo Global トピタテ！留学JAPAN、大東生の挑戦が始まる |
| 2017 | 年 6 月 5 日 | 6/18(日)オープンキャンパスのプログラムを公開しました |
| 2017 | 年 6 月 6 日 | 放送大学「Walking with Writers」に河野芳英 英米文学科教授が出演 |
| 2017 | 年 6 月 6 日 | Eテレ「知恵泉」に千葉一幹 日本文学科教授が出演 |
| 2017 | 年 6 月 6 日 | 求む！「大東文化を元気にする学生リーダー」 |
| 2017 | 年 6 月 7 日 | 国際関係学部の北島拓磨さんが、第18回中国音楽コンクールで最優秀の「特賞」に輝きました。 |
| 2017 | 年 6 月 12 日 | 第59回全国書道展のお知らせ |
| 2017 | 年 6 月 14 日 | 第29回ユニバーシアード競技大会(2017/台北) 本学陸上競技部2選手が日本代表選出 |
| 2017 | 年 6 月 15 日 | 平成29年度大東文化大学一般奨学金認定式開催 |
| 2017 | 年 6 月 16 日 | 高校生のための書道講座 |
| 2017 | 年 6 月 18 日 | 【速報】全日本大学駅伝 関東地区選考会突破、5大会連続42回目の本大会出場決める |
| 2017 | 年 6 月 20 日 | 大東文化大学アスリート宣言 |
| 2017 | 年 6 月 24 日 | 6月17日(土)本学に対する爆破予告の顛末について(ご報告) |
| 2017 | 年 6 月 28 日 | 文学部の宮瀬交二教授が、NHK総合テレビの『プラタモリ』に出演します |
| 2017 | 年 7 月 12 日 | 2018年度桐門の翼奨学金(入学前予約採用型奨学金)の募集要項を公開しました |
| 2017 | 年 7 月 13 日 | 大東文化大学あおぎり募金の寄附状況について |
| 2017 | 年 7 月 15 日 | 中板橋商店街「へそ祭り」開催のお知らせ |
| 2017 | 年 7 月 18 日 | 「グローバルラグビーフェスタ2017埼玉・熊谷」における国際交流試合観戦チケットの配布について(配布は終了しました) |
| 2017 | 年 7 月 21 日 | 障がいがあり、大東文化大学への入学をお考えの皆さんへ |
| 2017 | 年 7 月 21 日 | 推薦入試要項・過去問題(推薦・一般)を公開中です |
| 2017 | 年 7 月 24 日 | 豪雨・地震などによる自然災害において被災された皆様へ |
| 2017 | 年 7 月 25 日 | 平成29年度大東文化大学「温故知新奨学生」に伴う表彰式・懇親会について(報告) |
| 2017 | 年 7 月 25 日 | 大学を360度画像で見られる「大東EYES」を公開しました |
| 2017 | 年 7 月 27 日 | 原隆一名誉教授が イラン 政府より文化功労賞を授与 |
| 2017 | 年 8 月 2 日 | 東松島フレンドシップコンサート開催のお知らせ |
| 2017 | 年 8 月 9 日 | 夏季一斉休暇中の証明書発行業務について |
| 2017 | 年 8 月 9 日 | 高木茂行書道学科教授が大東文化学園栄誉章受章 |
| 2017 | 年 8 月 10 日 | ネクスコ東日本コラボ商品企画「さつまカロン」ついに販売開始 |
| 2017 | 年 8 月 22 日 | 茨城県とUIターン就職促進に関する協定を締結 |
| 2017 | 年 8 月 23 日 | TBS「この差って何ですか？」に山口諤司中国文学科准教授が出演します |
| 2017 | 年 8 月 28 日 | 本学卒業生が第34回読売書法展「読売大賞」を受賞 |
| 2017 | 年 8 月 28 日 | 高校生のための書道講座(本校編)を開講しました |
| 2017 | 年 8 月 30 日 | シンポジウム〈書の芸術性〉の伝統と未来 |
| 2017 | 年 9 月 1 日 | 2018年4月開設 看護学科の設置が認可されました |
| 2017 | 年 9 月 3 日 | 本学板橋キャンパスが撮影場所となった「宇宙戦隊キュウレンジャー」が放送されます |
| 2017 | 年 9 月 4 日 | 河野芳英 英米文学科教授がTBS「日立 世界ふしぎ発見！」に出演します |
| 2017 | 年 9 月 5 日 | 全日本学生テコンドー選手権大会で3連覇を達成 |
| 2017 | 年 9 月 7 日 | 9月17日に「mini OPEN CAMPUS in福岡」を開催します |
| 2017 | 年 9 月 7 日 | 9月23日(土)スポーツ・健康科学部特別イベントを実施します |
| 2017 | 年 9 月 8 日 | 本学の画像や動画を使った取り組み紹介 |
| 2017 | 年 9 月 8 日 | 全日本学生レスリング選手権大会で本学2選手が表彰台 |
| 2017 | 年 9 月 12 日 | 【更新】「カ・レ・シ」新学科詳細ページ公開中！ |
| 2017 | 年 9 月 12 日 | 9月17日(日)推薦入試受験対策相談会(板橋)のプログラムを公開しました |
| 2017 | 年 9 月 12 日 | 日本学生陸上競技対校選手権大会(インカレ)で本学選手が表彰台 |
| 2017 | 年 9 月 14 日 | 機関紙「大東文化」7月号訂正 |
| 2017 | 年 9 月 14 日 | 平成29年度前期学位記授与式行 |
| 2017 | 年 9 月 14 日 | 平成29年度大学院秋季入学式行 |
| 2017 | 年 9 月 15 日 | 【埼玉県】「埼玉学のすすめ Part4」バスツアーのご案内 |
| 2017 | 年 9 月 15 日 | Jアラート鳴動時の行動について |
| 2017 | 年 9 月 15 日 | 9/17(日)推薦入試受験対策相談会の開催について |
| 2017 | 年 9 月 15 日 | 2018年度一般入試要項 公開中 |
| 2017 | 年 9 月 16 日 | 【更新】推薦入試受験対策相談会の開催について |
| 2017 | 年 9 月 16 日 | 【更新】mini OPEN CAMPUS in福岡は予定通り実施します |
| 2017 | 年 9 月 16 日 | 第12回全国大学政策フォーラムin登別で政治学科ALプログラム参加者が2位入賞 |
| 2017 | 年 9 月 17 日 | 9月18日(月)の授業等の取扱いについて(2017年9月17日午後6時現在) |
| 2017 | 年 9 月 19 日 | 藤田和博健康科学科教授が第33回緒方富雄賞受賞 |
| 2017 | 年 9 月 19 日 | 全学プロジェクト「大東文化を元気にする学生リーダー育成プログラム」を実施しました。 |
| 2017 | 年 9 月 20 日 | <百年史編纂サイト>第49回箱根駅伝記録映画の公開について |
| 2017 | 年 9 月 25 日 | シンポジウム 〈書の芸術性〉の伝統と未来 を開催 |
| 2017 | 年 9 月 26 日 | 島崎藤村学会第44回全国大会 東京大会のご案内 |
| 2017 | 年 9 月 29 日 | 東松島フレンドシップPBL 現地研修をおこなう |
| 2017 | 年 10 月 11 日 | 2017年度文学部特別講義が行われます |
| 2017 | 年 10 月 14 日 | 第94回箱根駅伝予選会、2位通過で本大会出場決める |
| 2017 | 年 10 月 18 日 | 『大東文化大学史研究紀要』投稿エントリーのめど迫る！ |
| 2017 | 年 10 月 19 日 | 環境創造学科・齋藤博ゼミが学生政策コンペで入賞 |
| 2017 | 年 10 月 20 日 | 実験動物慰霊式行われる-東松山キャンパス |
| 2017 | 年 10 月 20 日 | 自己推薦(前期)・編入学・北京入試 合格発表 |
| 2017 | 年 10 月 22 日 | 第46回板橋区民まつりにて「いたばし6大学魅力発信ブース」を出店 |
| 2017 | 年 10 月 24 日 | 「第35回全日本大学女子駅対校選手権大会」(陸上競技部女子長距離)の現地応援について |

2017年10月25日 第59回全国書道展 上位入賞者発表
 2017年10月26日 平成29年度教育ローン利子補給金の実施について
 2017年10月28日 大東文化大学主催英語スピーチコンテスト 本選出場者決定
 2017年10月29日 社の都駅伝、昨年の雪辱見事に果たす2位
 2017年10月31日 岡選手(ラグビー部)がトンガ代表に選出
 2017年11月2日 第1回全学FD委員会・全学プロジェクト予算委員会AL部会共同主催研究会
 2017年11月5日 全日本大学駅伝、次への糧がつながり14位
 2017年11月6日 起業アイデアコンテストのご案内
 2017年11月7日 大坪丘・法務研究科特任教授が瑞宝重光章を受章
 2017年11月9日 法学研究所主催 公開シンポジウム『「ブラック企業」を考える～そのアルバイト・就活 大丈夫？～』の開催のお知らせ
 2017年11月11日 改組 新 第4回日展 第5科(書)において卒業生と在学生在が活躍
 2017年11月13日 子ども大学ひがしまつやまを開校
 2017年11月15日 東京消防庁から本学園が表彰
 2017年11月18日 12月3日に一般入試受験対策相談会を行います別カテゴリで開きます
 2017年11月20日 ピアトリクス・ポター™ 資料館 クリスマス特別企画展のお知らせ
 2017年11月20日 奥田楓さんが学長賞 第18回英語スピーチコンテスト
 2017年11月24日 公募制推薦・外国人留学生(前期) 合格発表
 2017年11月25日 モスグリーンへの復活！22年ぶり8回目のリーグ戦優勝-ラグビー部
 2017年11月26日 インカレ制覇！初の大学日本一-男子バスケットボール部
 2017年11月27日 大学の名誉を著しく高めた卒業生への表彰
 2017年11月28日 ジャパン杯第2戦で2選手が表彰台-スケート部
 2017年11月28日 全国書道展表彰式に約700人が参加
 2017年11月29日 2017年度「学生による授業評価アンケート」実施について
 2017年12月5日 全日本学生スピードスケート選手権女子2選手入賞
 2017年12月5日 大東文化大学TOKYO2020キックオフイベント開催
 2017年12月5日 経済シンポジウム「魚食の将来」(12月15日[金])開催のお知らせ
 2017年12月7日 男子バスケットボール部が東松山市長を表敬訪問
 2017年12月7日 中板橋商店街「ウィンターセール」開催のお知らせ
 2017年12月12日 スケート 年間総合ポイントランキング男女ともに第一位獲得
 2017年12月15日 自己推薦(後期)・社会人特別選抜 合格発表
 2017年12月16日 本学学生が学内でOB・OG訪問
 2017年12月16日 ネクスコ東日本グループの社長が門脇学長を訪問
 2017年12月18日 大東文化大学おおざり募金趣意書発送について
 2017年12月19日 ピアトリクス・ポター™資料館クリスマスコンサート開催される
 2017年12月20日 大東生の自信につながる「3つの取り組み」
 2017年12月22日 男子バスケット優勝報告会、ラグビー・陸上男女長距離 出場壮行会行う
 2017年12月22日 第94回箱根駅伝 チームエントリー決定
 2017年12月23日 競り合い制して慶大破り準決勝進出-ラグビー部
 2017年12月25日 全日本フィギュアスケート選手権大会アイスダンス 3位入賞
 2017年12月25日 経営学部の学生が快挙！キャンパスベンチャーグランプリで「りそな銀行賞」を受賞
 2017年12月30日 富士山女子駅伝、次に繋がる4位
 2018年1月2日 モスグリーン軍団 2季ぶり4強で夢ついで、来季に期待-ラグビー部
 2018年1月3日 【箱根駅伝】総合16位、復路反撃ならず襷途絶える
 2018年1月11日 2017ラグビーマンオブザイヤー受賞！リーグ戦からは初選出の快挙別カテゴリで開きます
 2018年1月11日 第90回日本学生氷上競技選手権 女子3名入賞別ウインドウで開きます
 2018年1月18日 2017年度第2回全学FD研究会「東松島フレンドシップPBL事例報告」
 2018年1月22日 降雪に伴う1月23日(火)の後定期試験について(2018年1月22日15時現在)
 2018年1月24日 全日本テコンドー選手権 優勝含む10名入賞
 2018年1月25日 2018年4月から東松山キャンパスと久喜駅間でスクールバスを運行
 2018年1月25日 2017年度 社会貢献活動功労者表彰(大東文化大学ベストボランティア章)
 2018年1月29日 2018年度入学試験実施に伴う板橋校舎への立ち入りについて
 2018年1月30日 2017年度起業アイデアコンテスト第1次審査の結果について<結果発表>
 2018年1月31日 第47回全国高校新聞コンクール入賞校決まる
 2018年2月8日 フィギュアスケート 深瀬理香子選手 総合5位入賞
 2018年2月8日 スピードスケート4種総合3・4位入賞
 2018年2月9日 第41回全日本ジュニアスピードスケート選手権大会
 2018年2月13日 阿部友里香選手が第5位入賞 WPNS障害者ノルディックスキーワールドカップ(第3戦)
 2018年2月15日 高木茂行(雅号:聖雨) 文学部書道学科教授・書道研究所所長のコメントが朝日新聞に掲載されました<2018年2月6日5面><2018年2月13日5面
 2018年2月16日 入学後のスケジュールについて
 2018年2月19日 管弦楽団定期演奏会のお知らせ
 2018年2月22日 TBSテレビ「日立 世界ふしぎ発見！」に山口諤司中国文学科准教授が出演します
 2018年2月28日 平昌パラリンピック出場 阿部友里香選手 学長表敬訪問
 2018年2月28日 2018ATUアジアテコンドー選手権大会日本代表選手選考会 第18回アジア競技大会第一次選考会において3名が準優勝
 2018年2月28日 阿部友里香選手がパラリンピック代表選出
 2018年3月1日 大東古本募金【買取金額10%UPキャンペーン】のお知らせ
 2018年3月1日 2018年度高大連携履修生募集要項の公開
 2018年3月3日 板橋区民文化栄誉賞等に山口諤司・中国文学科准教授と学生33人・4団体
 2018年3月8日 男子バスケットボール部 インカレ優勝祝賀会が盛大に行われる
 2018年3月9日 関谷夏希選手が日本代表選出 「第21回世界大学クロスカントリー選手権大会(2018/スイス)」
 2018年3月10日 【平昌パラリンピック速報】阿部友里香選手、バイアスロン女子6*。立位で9位
 2018年3月12日 出願速報(3月12日時点)
 2018年3月13日 テコンドー本間政丞選手 第18回アジア競技大会(2018/ジャカルタ)日本代表内定
 2018年3月14日 平成29年度博士学位授与祝賀会、8人が博士学位取得
 2018年3月14日 2017年度起業アイデアコンテスト最終審査結果について
 2018年3月14日 「社会貢献活動功労者表彰(大東文化大学ベストボランティア章)」の表彰式が行われる
 2018年3月15日 2018年度オープンキャンパス日程
 2018年3月16日 法学部有志チームが全国大学まちづくり政策フォーラムin京田辺3位入賞別カテゴリで開きます
 2018年3月19日 【スキー部】阿部友里香選手(国際関係学科4年)が第4位入賞 平昌パラリンピック 混合10kmリレー
 2018年3月20日 スクールバス久喜便および鴻巣便利用の皆さんへ
 2018年3月20日 東松山市スポーツ功労者表彰式 学生27人・5団体
 2018年3月21日 青桐賞に9人・1団体が選ばれる
 2018年3月21日 平成29年度大東文化大学桐門スポーツ賞授与式を行う
 2018年3月22日 学位授与式執り行い、2,693人が学び舎から巣立つ
 2018年3月22日 学長賞を5人・1団体が受賞
 2018年3月22日 チアリーダー部、地区大会を勝ち抜き全国大会に進出
 2018年3月23日 学園栄誉賞を男子バスケット・西尾ヘッドコーチに授与
 2018年3月28日 本学の「大東EYES」がリコージャパンのHPに事例として紹介されました
 2018年3月29日 平成29年度日本芸術院賞を土橋靖子特任教授が受賞

⑬ 国際交流地域別協定校一覧および学生数（派遣・受入）

アジア圏

平成30年5月現在

| 国名 | 大学名 | | H29 派遣 (長期) ※2 | H29 派遣 (短期) ※2 | H29 受入 | 締結開始年月 | 更新年月 | 協定の 署名人 (本学) | 協定の 署名人 (相手側) |
|------------|--------------|------|-------------------------|-------------------------|-----------|----------|---------|--------------------|---------------------|
| 中国 | 北京外国語大学 | (国立) | 4 | 0 | 1 | 1980年7月 | 自動 | 学長 | 学長 |
| | 上海師範大学 | (国立) | 2 | 9 | 2 | 1987年12月 | 自動 | 学長 | 学長 |
| | 中山大学 | (国立) | 1 | 0 | 3 | 1997年4月 | 自動 | 学長 | 学長 |
| | 山東大学 | (国立) | 1 | 0 | 2 | 2000年10月 | 自動 | 学長 | 学長 |
| | 北京師範大学 | (国立) | 0 | 0 | 1 | 2001年1月 | 自動 | 学長 | 学長 |
| | 中国美术学院 | (国立) | 1 | 30 | 0 | 2002年2月 | 自動 | 学長 | 院長 |
| | 西北大学 | (国立) | 0 | 0 | 1 | 2003年3月 | 自動 | 学長 | 学長 |
| | 東北師範大学 | (国立) | 1 | 0 | 0 | 2004年6月 | 自動 | 学長 | 学長 |
| | 天津美术学院 | (国立) | 0 | 0 | 0 | 2005年10月 | 自動 | 学長 | 院長 |
| | 首都師範大学 | (国立) | 1 | 0 | 1 | 2005年10月 | 自動 | 学長 | 院長 |
| | 中央民族大学 | (国立) | 0 | 0 | 0 | 2006年1月 | 自動 | 学長 | 院長 |
| | 三江学院 | (私立) | 0 | 0 | 0 | 2006年12月 | 自動 | 学長 | 学長 |
| | 中国社会科学院歴史研究所 | - | 0 | 0 | 0 | 2006年12月 | 自動 | 学長 | 所長 |
| | 清華大学 | (国立) | 0 | 0 | 0 | 2007年1月 | 自動 | 学長 | 主任 |
| | 大連外国語大学 | (国立) | 2 | 0 | 2 | 2007年7月 | 自動 | 学長 | 学長 |
| | 北京理工大学 | (国立) | 0 | 0 | 0 | 2008年5月 | 自動 | 所長 | 院長 |
| | 厦門大学 | (国立) | 2 | 0 | 2 | 2010年4月 | 自動 | 学長 | 学長 |
| | 吉林師範大学東亜研究所 | - | 0 | 0 | 0 | 2010年4月 | 自動 | 所長 | 所長 |
| | 中国社会科学院文学研究所 | - | 0 | 0 | 0 | 2011年12月 | 自動 | 学長 | 所長 |
| | 上海体育学院 | (国立) | 0 | 0 | 1 | 2013年3月 | 自動 | 学長 | 学長 |
| 遼寧師範大学 | (国立) | 1 | 0 | 0 | 2013年6月 | 自動 | 学長 | 学長 | |
| 蘇州大学 | (国立) | 0 | 0 | 0 | 2014年3月 | 自動 | 所長 | 院長 | |
| 中央財經大学 | (国立) | 0 | 0 | 0 | 2014年6月 | 自動 | 所長 | 院長 | |
| 華僑大学 | (私立) | 1 | 0 | 0 | 2016年3月 | 2021年3月 | 学長 | 学長 | |
| 中国計 | | 24校 | 17 | 39 | 16 | | | | |
| 中国 (台湾) | 東吳大学 | (私立) | 1 | 0 | 1 | 1994年6月 | 自動 | 学長 | 学長 |
| | 国立中山大学 | (国立) | 0 | 0 | 0 | 2001年3月 | 自動 | 学長 | 学長 |
| | 国立台湾芸術大学 | (国立) | 1 | 0 | 0 | 2002年7月 | 自動 | 学長 | 学長 |
| | 興国管理学院 | (私立) | 0 | 0 | 0 | 2007年3月 | 自動 | 学長 | 学長 |
| | 輔仁大学 | (私立) | 1 | 0 | 2 | 2008年5月 | 自動 | 学長 | 学長 |
| | 逢甲大学 | (私立) | 0 | 27 | 12 | 2011年3月 | 自動 | 学長 | 学長 |
| 中国(台湾)計 | | 6校 | 3 | 27 | 15 | | | | |
| 韓国 | 高麗大学校 | (私立) | 1 | 14 | 0 | 1988年3月 | 自動 | 学長 | 学長 |
| | 釜山外国語大学校 | (私立) | 0 | 0 | 0 | 1994年1月 | 自動 | 学長 | 総長 |
| | 延世大学校 ※1 | (私立) | 0 | 0 | 0 | 2001年8月 | 2006年8月 | 学長 | 学長 |
| | 成均館大学 | (私立) | 1 | 0 | 1 | 2001年11月 | 自動 | 学長 | 学長 |
| | 圓光大学校 | (私立) | 1 | 0 | 1 | 2010年8月 | 自動 | 学長 | 総長 |
| | 慶南大学校 | (私立) | 1 | 0 | 1 | 2010年7月 | 自動 | 学長 | 総長 |
| | 西京大学校 | (私立) | 1 | 0 | 1 | 2010年6月 | 自動 | 学長 | 総長 |
| | 又石大学校 | (私立) | 0 | 0 | 0 | 2010年6月 | 自動 | 学長 | 総長 |
| | 木浦大学校 | (私立) | 1 | 0 | 0 | 2010年6月 | 自動 | 学長 | 総長 |
| 韓国計 | | 9校 | 6 | 14 | 4 | | | | |

| 国名 | 大学名 | | H29 派遣 (長期) ※2 | H29 派遣 (短期) ※2 | H29 受入 | 締結開始年月 | 更新年月 | 協定の 署名人 (本学) | 協定の 署名人 (相手側) |
|---------|----------------|------|-------------------------|-------------------------|-----------|----------|----------|--------------------|---------------------|
| インドネシア | バジャジャラン大学 ※1 | (国立) | 3 | 12 | 1 | 1985年7月 | 2010年3月 | 学長 | 学長 |
| マレーシア | ベルジャヤ大学 | (私立) | 1 | 0 | 0 | 2014年11月 | 2019年11月 | 学長 | 最高 責任者 |
| | クアラルンプール大学 | (私立) | 0 | 0 | 0 | 2015年6月 | 2018年6月 | 学長 | 学長 |
| | マラヤ大学 | (国立) | 0 | 0 | 0 | 2018年2月 | 自動 | 学長 | 学長 |
| マレーシア 計 | | 3校 | 1 | 0 | 0 | | | | |
| フィリピン | ビサヤ大学 | (私立) | 0 | 3 | 0 | 2015年6月 | 自動 | 学長 | 学長 |
| タイ | シラパコーン大学 | (国立) | 1 | 5 | 2 | 2014年7月 | 自動 | 学長 | 学長 |
| | ウドンタニ・ラチャパット大学 | (国立) | 0 | 0 | 2 | 2016年3月 | 自動 | 学長 | 学長 |
| | シーナカリンウィロート大学 | (国立) | 0 | 0 | 2 | 2016年6月 | 自動 | 学長 | 学長 |
| | チェンマイ大学 | (国立) | 0 | 0 | 0 | 2016年7月 | 自動 | 学長 | 学長 |
| タイ 計 | | 4校 | 1 | 5 | 6 | | | | |
| カンボジア | 王立プノンペン大学 | (国立) | 0 | 0 | 0 | 2017年2月 | 自動 | 学長 | 学長 |
| パキスタン | カラチ大学 | (国立) | 0 | 0 | 0 | 1988年3月 | 自動 | 学長 | 学長 |
| | バンジャープ大学 | (国立) | 0 | 0 | 0 | 2000年3月 | 自動 | 学長 | 学長 |
| パキスタン 計 | | 2校 | 0 | 0 | 0 | | | | |
| ベトナム | ベトナム国家大学ハノイ | (国立) | 0 | 15 | 0 | 1988年10月 | 自動 | 学長 | 学長 |
| | ベトナム国家大学ホーチミン | (国立) | 0 | 0 | 1 | 2015年6月 | 自動 | 学長 | 学長 |
| ベトナム 計 | | 2校 | 0 | 15 | 1 | | | | |
| インド | シーラーズ大学 | (国立) | 0 | 0 | 0 | 1991年10月 | 自動 | 学長 | 学長 |
| | イスファハン大学 | (国立) | 0 | 6 | 0 | 2013年10月 | 自動 | 学長 | 学長 |
| インド 計 | | 2校 | 0 | 6 | 0 | | | | |

中近東圏

| | | | | | | | | | |
|-------|--------------|------|---|----|---|---------|-------|----|----|
| イラン | ラジャスタン大学 | (国立) | 0 | 0 | 0 | 1992年2月 | 自動 | 学長 | 学長 |
| | ジャワハルラルネルー大学 | (国立) | 0 | 10 | 0 | 1999年2月 | 44652 | 学長 | 学長 |
| イラン 計 | | 2校 | 0 | 10 | 0 | | | | |

オセアニア圏

| | | | | | | | | | |
|------------|-----------------|------|---|----|---|----------|----------|----|-----------|
| オーストラリア | グリフィス大学 | (国立) | 5 | 19 | 0 | 1975年4月 | 自動 | 学長 | 学長 |
| | ウェスタン・シドニー大学 ※1 | (州立) | 0 | 0 | 0 | 1995年11月 | 2011年10月 | 学長 | 学長 |
| | ニューイングランド大学 | (州立) | 0 | 0 | 2 | 2001年1月 | 自動 | 学長 | 学長 |
| | モナシュ大学 | (州立) | 1 | 0 | 0 | 2005年2月 | 自動 | 学長 | 副学長 |
| | ボンド大学 | (私立) | 2 | 17 | 0 | 2016年3月 | 自動 | 所長 | 部長 |
| | テイフ・クイーンズランド | (私立) | 0 | 8 | 0 | 2017年7月 | 自動 | 所長 | 部長 |
| オーストラリア 計 | | 6校 | 8 | 44 | 2 | | | | |
| ニュージーランド | ヴィクトリア大学 | (国立) | 0 | 4 | 0 | 1993年10月 | 自動 | 学長 | 副学長 |
| | オタゴ大学 | (国立) | 0 | 1 | 0 | 2017年6月 | 自動 | 所長 | 最高 責任者 |
| ニュージーランド 計 | | 2校 | 0 | 5 | 0 | | | | |

北米圏

| | | | | | | | | | |
|------|----------------|------|---|---|---|----------|---------|----|----|
| アメリカ | ユタ大学 | (州立) | 0 | 0 | 0 | 1995年5月 | 自動 | 学長 | 学長 |
| | コーカカレッジ大学 | (私立) | 0 | 0 | 0 | 1995年11月 | 自動 | 学長 | 学長 |
| | ウェスタン・ミシガン大学 | (州立) | 1 | 0 | 2 | 1996年1月 | 自動 | 学長 | 学長 |
| | ジョージア大学 | (州立) | 2 | 0 | 0 | 1998年8月 | 2019年4月 | 学長 | 学長 |
| | ノーザン・アリゾナ大学 | (州立) | 0 | 0 | 0 | 1998年10月 | 自動 | 学長 | 学長 |
| | プレシア大学 | (州立) | 0 | 0 | 0 | 2000年12月 | 自動 | 学長 | 学長 |
| | リン大学 | (私立) | 0 | 0 | 0 | 2001年12月 | 自動 | 学長 | 学長 |
| | サウスイースト・ミズーリ大学 | (州立) | 2 | 0 | 0 | 2003年1月 | 2023年7月 | 学長 | 学長 |
| | セント・クラウド州立大学 | (州立) | 1 | 0 | 0 | 2003年8月 | 自動 | 学長 | 学長 |
| | フィンドレイ大学 | (州立) | 1 | 0 | 1 | 2005年3月 | 自動 | 学長 | 学長 |

| 国名 | 大学名 | | H29 派遣 (長期) ※2 | H29 派遣 (短期) ※2 | H29 受入 | 締結開始年月 | 更新年月 | 協定の 署名人 (本学) | 協定の 署名人 (相手側) |
|--------|-------------------|------|-------------------------|-------------------------|-----------|----------|---------|--------------------|---------------------|
| アメリカ | ハワイ大学ヒロ校 | (州立) | 0 | 0 | 0 | 2006年3月 | 2018年1月 | 学長 | 学長 |
| | ワットカム・コミュニティ・カレッジ | (州立) | 14 | 0 | 0 | 2013年3月 | 自動 | 所長 | プログラム部長 |
| | クラカマス・コミュニティ・カレッジ | (州立) | 2 | 0 | 0 | 2014年1月 | 自動 | 所長 | 副学長 |
| | ベルビューカレッジ※1 | (州立) | 0 | 0 | 0 | 2014年7月 | 2016年3月 | 所長 | 副学長 |
| | ノーザン・マリアナズ・カレッジ | (国立) | 1 | 0 | 0 | 2014年11月 | 自動 | 学長 | 学長 |
| | ウエスタンワシントン大学 | (州立) | 1 | 0 | 0 | 2017年9月 | 自動 | 所長 | 副学長 |
| アメリカ 計 | | 16校 | 25 | 0 | 3 | | | | |
| カナダ | ブリティッシュ・コロンビア大学 | (州立) | 0 | 1 | 0 | 2001年6月 | 自動 | 学長 | 学長 |
| | ラヴァール大学 | (国立) | 3 | 0 | 1 | 2006年11月 | 2017年5月 | 学長 | 学長 |
| カナダ 計 | | 2校 | 3 | 1 | 1 | | | | |

中南米圏

| | | | | | | | | | |
|------|-------------|------|---|---|---|---------|----|----|----|
| メキシコ | ラ・サール・ラグナ大学 | (私立) | 0 | 0 | 0 | 2016年2月 | 自動 | 学長 | 学長 |
|------|-------------|------|---|---|---|---------|----|----|----|

ヨーロッパ圏

| | | | | | | | | | |
|--------|---------------------------|------|---|----|---|----------|----------|------|------|
| イギリス | ウェストミンスター大学 | (国立) | 0 | 0 | 0 | 1995年1月 | 自動 | 学長 | 学長 |
| | キール大学 | (国立) | 0 | 0 | 0 | 1998年9月 | 自動 | 学務局長 | 学務局長 |
| | セントラルランカシャー大学 | (国立) | 1 | 0 | 3 | 2007年9月 | 自動 | 学長 | 副学長 |
| | リーズ大学 | (国立) | 0 | 4 | 0 | 2010年1月 | 自動 | 所長 | 学校長 |
| | バッキンガム大学 | (私立) | 0 | 0 | 0 | 2014年11月 | 2024年11月 | 学長 | 副学長 |
| イギリス 計 | | 5校 | 1 | 4 | 3 | | | | |
| フィンランド | タンペレ大学 | (国立) | 1 | 0 | 2 | 2004年11月 | 自動 | 学長 | 学長 |
| スロヴァキア | プレシヨフ大学 | (国立) | 0 | 0 | 0 | 2005年3月 | 自動 | 学長 | 学長 |
| ドイツ | トリアー大学 | (国立) | 1 | 0 | 1 | 2006年3月 | 自動 | 学長 | 学部長 |
| | ライプツィヒ大学ヘルダーインス ティテュート | (州立) | 2 | 11 | 1 | 2007年3月 | 自動 | 学長 | 所長 |
| ドイツ 計 | | 2校 | 3 | 11 | 2 | | | | |
| フランス | カンヌ国際学院 | (私立) | 0 | 15 | 0 | 2006年8月 | 自動 | 学長 | 院長 |
| | リヨンカトリック大学 | (私立) | 2 | 0 | 0 | 2006年8月 | 自動 | 学長 | 所長 |
| フランス 計 | | 2校 | 2 | 15 | 0 | | | | |
| オランダ | ノヴァ大学CIOS | (私立) | 0 | 2 | 0 | 2013年3月 | 自動 | 学長 | 所長 |
| イタリア | サレント大学 | (国立) | 0 | 0 | 0 | 2006年7月 | 2018年7月 | 学長 | 所長 |
| マルタ | マルタ大学 | (国立) | 0 | 7 | 0 | 2016年6月 | 自動 | 所長 | 部長 |

アフリカ圏

| | | | | | | | | | |
|------|---------------|------|----|-----|----|---------|---------|----|----|
| エジプト | アレキサンドリア大学 ※1 | (国立) | 0 | 0 | 0 | 1995年5月 | 2011年3月 | 学長 | 学長 |
| モロッコ | モハメッド5世大学 | (国立) | 0 | 0 | 0 | 2001年4月 | 自動 | 学長 | 学長 |
| 合計 | | 100校 | 74 | 220 | 56 | | | | |

※1 更新手続き中

※2 派遣(長期)は6ヶ月以上、派遣(短期)は6ヶ月未満の短期留学、語学研修等

⑭ 国別国際交流学生数（派遣・受入）〔平成29年度〕

| 地域 | 国名 | アジア圏 | | | | | | | | | | 中近東圏 | | | | ヨーロッパ圏 | | | | | | アフリカ圏 | | 合計 | | | | | | |
|------------|--------|---------|---------|---------|---------|-------|--------|----|---------|---------|-------|-------|-------|---------|---------|----------|---------|-------|-------|---------|---------|---------|-------|-------|-------|-------|------|--------|-----------|-----------|
| | | 中国 | 中国(香港) | 韓国 | インドネシア | タイ | インドネシア | タイ | ハキスタン | ベトナム | インド | フィリピン | マレーシア | イラン | オーストラリア | ニュージーランド | アメリカ | カナダ | メキシコ | イギリス | フランス | ドイツ | オランダ | | イタリア | マルタ | スペイン | アイルランド | エジプト | モロッコ |
| 大学 | 派遣〔長期〕 | 22 (17) | 3 (3) | 6 (6) | 3 (3) | 1 (1) | | | | | 1 (1) | 1 (1) | | 6 (6) | 45 (44) | 10 (8) | 32 (25) | 4 (3) | | | 1 (1) | 4 (3) | 2 (2) | 4 (3) | 7 (7) | 2 (2) | | | | 93 (74) |
| | 派遣〔短期〕 | 39 (39) | 27 (27) | 14 (14) | 13 (12) | 5 (5) | | | | 10 (10) | 3 (3) | | 6 (6) | 45 (44) | 5 (5) | 6 (6) | 2 (1) | | | 5 (4) | 11 (11) | 15 (15) | 2 (2) | 4 (3) | 7 (7) | 2 (2) | | | | 236 (220) |
| | 受け入れ | 16 (16) | 5 (5) | 4 (4) | 1 (1) | 7 (6) | | | 1 (1) | | | | | | 2 (2) | | 3 (3) | 1 (1) | | 3 (3) | 2 (2) | 2 (2) | | | | | | | | 57 (56) |
| 学部 | 派遣〔長期〕 | 22 (17) | 3 (3) | 6 (6) | 3 (3) | 1 (1) | | | | | 1 (1) | | | 10 (8) | | | 31 (25) | 4 (3) | | 1 (1) | 4 (3) | 2 (2) | | | | | | | | 92 (74) |
| | 派遣〔短期〕 | 39 (39) | 27 (27) | 14 (14) | 13 (12) | 5 (5) | | | 15 (15) | 10 (10) | 3 (3) | | 6 (6) | 45 (44) | 5 (5) | 6 (6) | 2 (1) | | 5 (4) | 11 (11) | 15 (15) | 2 (2) | 4 (3) | 7 (7) | 2 (2) | | | | 236 (220) | |
| | 受け入れ | 11 (11) | 4 (4) | 4 (4) | 1 (1) | 7 (6) | | | 1 (1) | | | | | 2 (2) | | | 3 (3) | 1 (1) | | 3 (3) | 2 (2) | 2 (2) | | | | | | | | 41 (40) |
| 文学部 | 派遣〔長期〕 | 1 (1) | 2 (2) | | | | | | | | 1 (1) | | | 2 (2) | | | 1 (1) | | | 1 (1) | | | | | 4 (4) | 1 (1) | | | | 6 (6) |
| | 派遣〔短期〕 | 30 (30) | 5 (5) | | | | | | | | | | | | | | 3 (3) | | | | | | | | | | | | | 45 (43) |
| 経済学部 | 派遣〔長期〕 | | | | | | | | | | 1 (1) | | | | | | 1 (1) | | | | | | | | 1 (1) | | | | | 1 (1) |
| | 派遣〔短期〕 | | 2 (2) | | | | | | | | | | | 3 (2) | | | | | | | | | | | 1 (1) | | | | | 7 (6) |
| 外国語学部 | 派遣〔長期〕 | 21 (16) | 1 (1) | | | | | | | | 1 (1) | | | 3 (2) | | | 18 (14) | 4 (3) | | 1 (1) | 4 (3) | 2 (2) | | | | | | | | 58 (43) |
| | 派遣〔短期〕 | 20 (20) | | | | | | | 15 (15) | 10 (10) | 1 (1) | | 6 (6) | 21 (21) | 5 (5) | 1 (1) | | | 3 (3) | 11 (11) | 15 (15) | | | 2 (2) | | | | | | 96 (94) |
| | 受け入れ | 1 (1) | | | | 7 (6) | | | 3 (3) | 1 (1) | 7 (6) | | | | | | 6 (6) | | | | | | | | | | | | | 13 (12) |
| 経営学部 | 派遣〔長期〕 | | | | | | | | | | | | | 1 (1) | | | | | | | | | | | | | | | | 7 (6) |
| | 派遣〔短期〕 | | | | | | | | | | | | | 2 (2) | | | 1 (1) | | | 1 (1) | | | | | | | | | | 4 (2) |
| 環境創造学部 | 派遣〔長期〕 | | | | | | | | | | | | | | | | | | | | | | | | | | | | | 2 (2) |
| | 派遣〔短期〕 | | | | | | | | | | | | | | | | | | | | | | | | | | | | | 6 (2) |
| スポーツ・健康科学部 | 派遣〔長期〕 | | | | | | | | | | | | | 1 (1) | | | | | | | | | | | | | | | | 1 (1) |
| | 派遣〔短期〕 | | | | | | | | | | | | | 2 (2) | | | | | | | | | | | | | | | | 2 (2) |
| 大学院 | 派遣〔長期〕 | | | | | | | | | | | | | | | | 1 (1) | | | | | | | | | | | | | 1 (1) |
| | 派遣〔短期〕 | | | | | | | | | | | | | | | | | | | | | | | | | | | | | 6 (6) |
| 文学研究科 | 派遣〔長期〕 | | | | | | | | | | | | | | | | | | | | | | | | | | | | | 1 (1) |
| | 派遣〔短期〕 | | | | | | | | | | | | | | | | | | | | | | | | | | | | | 6 (6) |
| 外国語学 | 派遣〔長期〕 | | | | | | | | | | | | | | | | | | | | | | | | | | | | | 1 (1) |
| | 派遣〔短期〕 | | | | | | | | | | | | | | | | | | | | | | | | | | | | | 4 (4) |
| 法学研究科 | 派遣〔長期〕 | | | | | | | | | | | | | | | | | | | | | | | | | | | | | 1 (1) |
| | 派遣〔短期〕 | | | | | | | | | | | | | | | | | | | | | | | | | | | | | 1 (1) |
| 経営学研究科 | 派遣〔長期〕 | | | | | | | | | | | | | | | | | | | | | | | | | | | | | 1 (1) |
| | 派遣〔短期〕 | | | | | | | | | | | | | | | | | | | | | | | | | | | | | 1 (1) |
| アジア地域研究科 | 派遣〔長期〕 | | | | | | | | | | | | | | | | | | | | | | | | | | | | | 1 (1) |
| | 派遣〔短期〕 | | | | | | | | | | | | | | | | | | | | | | | | | | | | | 1 (1) |
| 国際交流センター | 派遣〔長期〕 | | | | | | | | | | | | | | | | | | | | | | | | | | | | | 10 (10) |
| | 受け入れ | | | | | | | | | | | | | | | | | | | | | | | | | | | | | 10 (10) |

※ ()内は、協定校への派遣、協定校からの受入人数で内数

※2 派遣〔長期〕は6ヶ月以上、派遣〔短期〕は6ヶ月未満の短期留学、語学研修等

⑮ 交流協定に基づく交流の記録〔平成29年度〕

・ダブルディグリープログラムの実施状況

| 学部／研究科 | 学科／専攻 | 平成29年度 | | |
|--------|-------|--------------------|------|------------|
| | | 申込者数 (平成30年度派遣) | 留学者数 | 学位 取得者数 |
| 外国語学部 | 中国語学科 | 3 | 3 | 1 |

申込者数:平成29年度実施した募集(平成30年度派遣)3名

留学者数:平成29年度にプログラムを実施している学生 3名(H28春秋派遣各1名、H29派遣1名)

学位取得者:平成29年度学位を取得し帰国した学生 1名(H28年度春派遣)

・国際交流センター主催 短期語学研修〔平成29年度〕

| No | 大学名 | 国名 | 人数 | | | | | | | | 合計 |
|----|-------|---------|-----|------|------|-------|-----|--------|--------|------------|----|
| | | | 文学部 | 経済学部 | 経営学部 | 外国語学部 | 法学部 | 国際関係学部 | 環境創造学部 | スポーツ・健康科学部 | |
| 1 | 逢甲大学 | 台湾 | 5 | 2 | | 20 | | | | | 27 |
| 2 | リーズ大学 | イギリス | | | | 3 | | | | | 3 |
| 3 | ボント大学 | オーストラリア | | 1 | 2 | 10 | 1 | 1 | 2 | | 17 |
| | 合計 | | 5 | 3 | 2 | 33 | 1 | 1 | 2 | 0 | 47 |

・国際交流センター主催 短期個人留学〔平成29年度〕

| No | 大学名 | 国名 | 人数 | | | | | | | | 合計 |
|----|--------------|----------|-----|------|------|-------|-----|--------|--------|------------|----|
| | | | 文学部 | 経済学部 | 経営学部 | 外国語学部 | 法学部 | 国際関係学部 | 環境創造学部 | スポーツ・健康科学部 | |
| 1 | ビサヤ大学 | フィリピン | 1 | 1 | | 1 | | | | | 3 |
| 2 | テイフクインズランド大学 | オーストラリア | 2 | 1 | | 4 | | 1 | | | 8 |
| 3 | ワシントン大学 | アメリカ | 1 | | | 2 | | 1 | | | 4 |
| 4 | オタゴ大学 | ニュージーランド | | | | 1 | | | | | 1 |
| 5 | グリフィスカレッジ | アイルランド | 1 | | | 1 | | | | | 2 |
| 6 | マルタ大学 | マルタ | 4 | 1 | | | | 2 | | | 7 |
| | 合計 | | 9 | 3 | 0 | 9 | 0 | 4 | 0 | 0 | 25 |

・中国学科「中国語・文化海外演習1・2」〔平成29年度〕

| No | 大学名 | 国名 | 人数 |
|----|------|----|----|
| 1 | 山東大学 | 中国 | - |

※実施せず

・書道学科「書道文化演習2（海外）」〔平成29年度〕

| No | 大学名 | 国名 | 人数 |
|----|--------|----|----|
| 1 | 中国美術学院 | 中国 | 24 |

・中国語学科 春季中国語研修〔平成29年度〕

| No | 大学名 | 国名 | 人数 |
|----|-------|---------|----|
| 1 | アモイ大学 | 中国(アモイ) | - |

※実施せず

・英語学科「ドイツ語圏／フランス語圏現地研修」〔平成29年度〕

| No | 大学名 | 国名 | 人数 |
|----|----------|------|----|
| 1 | ライプツィヒ大学 | ドイツ | 11 |
| 2 | カンヌ国際学院 | フランス | 15 |

・英語学科 中期留学〔平成29年度〕

| No | 大学名 | 国名 | 人数 |
|----|----------|----------|----|
| 1 | ヴィクトリア大学 | ニュージーランド | 3 |

・国際関係学部「現地研修」〔平成29年度〕

| No | 大学名 | 国名 | 人数 |
|----|---------------|-------------|----|
| 1 | 高麗大学校 | 韓国 | 14 |
| 2 | 上海師範大学 | 中国 | 9 |
| 3 | ベトナム国家大学ハノイ校 | ベトナム | 15 |
| 4 | シラパコーン大学 | タイ | 5 |
| 5 | パジャジャラン大学 | インドネシア | 12 |
| 6 | ジャワハルラル・ネルー大学 | インド(ヒンディー語) | 10 |
| 7 | ジャワハルラル・ネルー大学 | インド(ウルドゥー語) | 0 |
| 8 | イスファハン大学 | イラン | 6 |
| 9 | グリフィス大学 | オーストラリア | 19 |
| | 合 計 | | 90 |

⑩ 大東文化歴史資料館〔平成29年度〕

| 展示・イベント名及びその内容 | | 開催期間 |
|------------------------------|---|-----------------|
| 第22回企画展 | 大東文化学院・三部制の導入 ～『漢学』の学校から文科系総合大学への胎動～ | 平成29年5月～平成30年5月 |
| 第95回大東祭 大東文化歴史資料館 特別企画 | 大東文化学院・三部制の導入 ～『漢学』の学校から文科系総合大学への胎動～ <専任研究員による解説> | 平成29年11月4日 |

| 発行物 | 発行年月日 |
|-----------------------|-------------|
| 「大東文化歴史資料館だより」第22号 | 平成29年5月31日 |
| 「大東文化歴史資料館だより」第23号 | 平成29年11月30日 |
| 大東文化大学の歩んできた道(第3版第3刷) | 平成30年3月20日 |
| 大東文化大学史研究紀要第2号 | 平成30年3月31日 |

⑰ ビアトリクス・ポター™ 資料館〔平成29年度〕

年間開館日数 313日

年間入館者数 12,284名

| 展示・イベント名及びその内容 | 開催日 |
|--|--------------------------|
| 開館11周年記念企画 第1弾「資料館無料開放」 | 平成29年4月2日(日) |
| 開館11周年記念企画 第2弾「ピーターラビット™と一緒に写真を撮ろう」 | 平成29年4月3日(月) |
| 開館11周年記念企画 第3弾「ピーターラビット™グッズが当たる抽選会」 | 平成29年4月3日(月) |
| 開館11周年記念講演 ビアトリクス・ポター™生誕150周年「ピーターラビット™展」の裏側 講師:菅野 香保里 氏 | 平成29年4月23日(日) |
| こどもの日 無料開放 | 平成29年5月5日(金) |
| 県民の日 無料開放 | 平成29年11月14日(火) |
| クリスマス特別企画展 「ビアトリクス・ポター™の描いたネコの世界」 | 平成29年11月21日(火)～12月24日(日) |
| クリスマスコンサート ～ 声楽とピアノで贈る聖なる調べ ～ | 平成29年12月16日(土) |

| 発行物 | 発行年月日 |
|---------------------|-------------|
| 「NEWS LETTER」Vol.14 | 平成29年12月21日 |

4. 図書館の状況

① 学園蔵書総冊数〔平成29年度〕

平成30年3月31日現在

| 区 分 | | 計 | 和 書 | 洋 書 |
|-----------------------|-----------|-----------|-----------|---------|
| 学 園 合 計 | | 1,648,599 | 1,280,363 | 368,236 |
| 大 図 書 学 館 | 大学図書館計 | 1,533,537 | 1,175,488 | 358,049 |
| | 板 橋 | 953,183 | 726,664 | 226,519 |
| | 東 松 山 | 580,354 | 448,824 | 131,530 |
| 付 置 機 関 等 | 付置機関等計 | 81,019 | 71,172 | 9,847 |
| | 人文科学研究所 | 7,001 | 6,204 | 797 |
| | 経済研究所 | 6,862 | 5,910 | 952 |
| | 経営研究所 | 1,525 | 1,015 | 510 |
| | 語学教育研究所 | 4,091 | 2,170 | 1,921 |
| | 法学研究所 | 3,334 | 2,728 | 606 |
| | 国際比較政治研究所 | 3,810 | 1,768 | 2,042 |
| | 現代アジア研究所 | 0 | 0 | 0 |
| | 東洋研究所 | 32,855 | 29,892 | 2,963 |
| | 書道研究所 | 7,728 | 7,726 | 2 |
| | 法務研究科 | 13,701 | 13,690 | 11 |
| | 環境創造学科 | 17 | 17 | 0 |
| | B・P資料館 | 95 | 52 | 43 |
| 高 校 図 書 室 | | 33,769 | 33,429 | 340 |
| 幼 稚 園 図 書 室 | | 274 | 274 | 0 |

※この他、看護学科、社会学科、歴史文化学科設置分として、法人所管 和書:4135冊、洋書:579冊 合計:4714冊 がある

② 逐次刊行物総所蔵種類数〔平成29年度〕

平成30年3月31日現在

| 区 分 | | 計 | 和雑誌 | 洋雑誌 |
|-----------------------|-----------|--------|-------|-------|
| 学 園 合 計 | | 10,967 | 8,431 | 2,536 |
| 大 図 書 学 館 | 大学図書館計 | 10,644 | 8,117 | 2,527 |
| | 板 橋 | 8,236 | 6,324 | 1,912 |
| | 東 松 山 | 2,408 | 1,793 | 615 |
| 付 置 機 関 等 | 付置機関等計 | 279 | 270 | 9 |
| | 人文科学研究所 | 5 | 5 | 0 |
| | 経済研究所 | 0 | 0 | 0 |
| | 経営研究所 | 22 | 18 | 4 |
| | 語学教育研究所 | 2 | 2 | 0 |
| | 法学研究所 | 11 | 11 | 0 |
| | 国際比較政治研究所 | 9 | 9 | 0 |
| | 現代アジア研究所 | 0 | 0 | 0 |
| | 東洋研究所 | 60 | 56 | 4 |
| | 書道研究所 | 5 | 5 | 0 |
| 法務研究科 | 165 | 164 | 1 | |
| 高 校 図 書 室 | | 44 | 44 | 0 |
| 幼 稚 園 図 書 室 | | 0 | 0 | 0 |

※この他、看護学科、社会学科、歴史文化学科設置分として、法人所管 和雑誌:28冊、洋書:9冊 合計:37冊 がある

・電子ジャーナル

平成30年3月31日現在

| | | 板 橋 | 東 松 山 | 計 | |
|---------------------------------|--------------------------------------|-----|--------|----|--------|
| 電 子 ジ ャ ー ナ ル | 出 版 社 | 国内 | 3 | 0 | 3 |
| | | 国外 | 71 | 43 | 114 |
| | | 計 | 74 | 43 | 117 |
| | そ の 他 | 国内 | 12 | 0 | 12 |
| | | 国外 | 51,213 | 0 | 51,213 |
| | | 計 | 51,225 | 0 | 51,225 |
| | 全 利 用 可 能 種 類 数 | 国内 | 15 | 0 | 15 |
| | | 国外 | 51,284 | 43 | 51,327 |
| | | 計 | 51,299 | 43 | 51,342 |

③ 図書・雑誌受入数（大学図書館）〔平成29年度〕

平成30年3月31日現在

| 受入別 区分 | | 合 計 | | | 購 入 | | 寄贈・交換 | | そ の 他 | | 法人振替分 | |
|-----------|-------|--------|--------|-------|--------|-------|-------|-----|-------|----|-------|---|
| | | 合計 | 和 | 洋 | 和 | 洋 | 和 | 洋 | 和 | 洋 | 和 | 洋 |
| 図 書 | 計 | 17,870 | 16,268 | 1,602 | 15,706 | 1,405 | 438 | 185 | 124 | 12 | 0 | 0 |
| | 板 橋 | 9,658 | 8,817 | 841 | 8,451 | 794 | 281 | 41 | 85 | 6 | 0 | 0 |
| | 東 松 山 | 8,212 | 7,451 | 761 | 7,255 | 611 | 157 | 144 | 39 | 6 | 0 | 0 |
| 雑 誌 | 計 | 2,768 | 2,285 | 483 | 808 | 434 | 1,434 | 30 | 43 | 19 | 0 | 0 |
| | 板 橋 | 2,049 | 1,678 | 371 | 472 | 328 | 1,173 | 25 | 33 | 18 | 0 | 0 |
| | 東 松 山 | 719 | 607 | 112 | 336 | 106 | 261 | 5 | 10 | 1 | 0 | 0 |

④ 図書受入数内訳（大学図書館）〔平成29年度〕

| 区 分 | | 計 | 板 橋 | | 東 松 山 | | |
|------------------------|-------------|----------|-------|-------|-------|-------|----|
| | | | 和 書 | 洋 書 | 和 書 | 洋 書 | |
| 総 計 (A+B) | | 17,870 | 8,817 | 841 | 7,451 | 761 | |
| 専 門 教 育 関 係 計 (A) | | 9,789 | 5,180 | 587 | 3,672 | 350 | |
| 専 門 | 文 学 部 | 日本文学科 | 1,782 | 1,118 | 0 | 664 | 0 |
| | | 中国文学科 | 309 | 262 | 0 | 47 | 0 |
| | | 英米文学科 | 375 | 155 | 72 | 135 | 13 |
| | | 教育学科 | 824 | 500 | 8 | 311 | 5 |
| | | 書道学科 | 236 | 138 | 0 | 98 | 0 |
| | | 計 | 3,526 | 2,173 | 80 | 1,255 | 18 |
| | 経 済 学 部 | 社会経済学科 | 763 | 421 | 96 | 229 | 17 |
| | | 現代経済学科 | 342 | 216 | 32 | 92 | 2 |
| | | 計 | 1,105 | 637 | 128 | 321 | 19 |
| | 外 国 語 学 部 | 中国語学科 | 183 | 74 | 3 | 39 | 67 |
| | | 英語学科 | 162 | 30 | 8 | 117 | 7 |
| | | 日本語学科 | 217 | 102 | 2 | 112 | 1 |
| | | 計 | 562 | 206 | 13 | 268 | 75 |
| | 法 学 部 | 法律学科 | 1,283 | 719 | 225 | 338 | 1 |
| | | 政治学科 | 713 | 442 | 47 | 213 | 11 |
| | | 計 | 1,996 | 1,161 | 272 | 551 | 12 |
| | 経 営 学 部 | 経営学科 | 662 | 421 | 28 | 202 | 11 |
| | | 企業システム学科 | 37 | 22 | 15 | 0 | 0 |
| | | 計 | 699 | 443 | 43 | 202 | 11 |
| | 国 際 関 係 学 部 | 国際関係学科 | 489 | 122 | 15 | 263 | 89 |
| 国際文化学科 | | 460 | 187 | 28 | 176 | 69 | |
| 計 | | 949 | 309 | 43 | 439 | 158 | |
| 環 境 創 造 学 部 | 環境創造学科 | 236 | 120 | 7 | 87 | 22 | |
| | 計 | 236 | 120 | 7 | 87 | 22 | |
| ス ポ ー ツ ・ 健 康 科 学 部 | スポーツ科学科 | 331 | 17 | 0 | 312 | 2 | |
| | 健康科学科 | 385 | 114 | 1 | 237 | 33 | |
| | 計 | 716 | 131 | 1 | 549 | 35 | |
| 教 養 的 教 育 等 計 (B) | | 8,081 | 3,637 | 254 | 3,779 | 411 | |
| 一 般 教 育 | 人文 | 4,733 | 2,134 | 194 | 2,192 | 213 | |
| | 社会 | 2,037 | 1,039 | 43 | 924 | 31 | |
| | 自然 | 827 | 349 | 8 | 459 | 11 | |
| | 計 | 7,597 | 3,522 | 245 | 3,575 | 255 | |
| 外 国 語 | 日本語 | 136 | 63 | 0 | 73 | 0 | |
| | 中国語 | 24 | 15 | 2 | 7 | 0 | |
| | 英語 | 75 | 15 | 0 | 46 | 14 | |
| | 独語 | 51 | 2 | 0 | 34 | 15 | |
| | 仏語 | 142 | 5 | 1 | 9 | 127 | |
| | インドネシア語 | 3 | 0 | 0 | 3 | 0 | |
| | スペイン語 | 21 | 6 | 3 | 12 | 0 | |
| | ロシア語 | 27 | 9 | 3 | 15 | 0 | |
| 計 | 479 | 115 | 9 | 199 | 156 | | |
| 保 健 体 育 | | 5 | 0 | 0 | 5 | 0 | |

⑤ 閲覧関係奉仕・利用状況（大学図書館）〔平成29年度〕

| 区 分 | | 計 | 板 橋 | 東松山 | |
|------------------|---------------|---------|---------|---------|-------|
| 年間開館総日数 | | | 263 | 261 | |
| 年間入館者数 | | 463,816 | 228,068 | 235,748 | |
| 開架図書 冊 数 | 指定図書数 | 884 | 343 | 541 | |
| | 参考図書数 | 52,943 | 12,123 | 40,820 | |
| | 開架図書総数 | 750,643 | 190,921 | 559,722 | |
| 館外貸出者数(延人数) | | 33,550 | 17,281 | 16,269 | |
| 館外貸出冊数 | | 60,236 | 30,366 | 29,870 | |
| 文献複写枚数 | | 138,992 | 101,259 | 37,733 | |
| 参考業務 | | 4,026 | 2,207 | 1,819 | |
| 相 互 協 力 | 外部図書館 への依頼 | 閲覧者数 | 22 | 8 | 14 |
| | | 図書貸借冊数 | 84 | 60 | 24 |
| | 文献複写 | 件 数 | 162 | 94 | 68 |
| | | 枚 数 | 1,323 | 811 | 512 |
| 外部図書館 から受付 | 閲覧者数 | 27 | 18 | 9 | |
| | 図書貸借冊数 | 260 | 151 | 109 | |
| | 文献複写 | 件 数 | 522 | 329 | 193 |
| | | 枚 数 | 4,036 | 2,739 | 1,297 |

*相互協力の図書貸借、文献複写は謝絶件数を含む。

⑥ 図書貸出状況（大学図書館）〔平成29年度〕

| 区 分 | | 計 | 板 橋 | 東松山 |
|--|------------|-------------------|------------------|-------------------|
| 図 書 貸 出 冊 数 | 貸出者実数 | 6,537 | 2,704 | 3,833 |
| | 貸出者延数 | 33,550 | 17,281 | 16,269 |
| | 一人当り貸出回数 | 5.1 | 6.4 | 4.2 |
| | 貸出総冊数 | 60,236 | 30,366 | 29,870 |
| | (学生貸出冊数) | (49,331) | (23,800) | (25,531) |
| | (教職員貸出冊数) | (8,399) | (5,076) | (3,323) |
| | 利用対象学生総数 | 11,717 | 4,984 | 6,733 |
| | 学生一人当り貸出冊数 | 4.2 | 4.8 | 3.8 |
| 学 部 等 別 図 書 貸 出 冊 数 | 文学部 | 19,835 (2,411) | 9,672 (1,180) | 10,163 (1,231) |
| | 経済学部 | 2,662 (1,619) | 1,075 (804) | 1,587 (815) |
| | 外国語学部 | 5,914 (1,646) | 1,988 (809) | 3,926 (837) |
| | 法学部 | 7,526 (1,688) | 5,060 (874) | 2,466 (814) |
| | 国際関係学部 | 4,017 (912) | 148 (0) | 3,869 (912) |
| | 経営学部 | 3,084 (1,607) | 1,767 (810) | 1,317 (797) |
| | 環境創造学部 | 2,090 (748) | 915 (377) | 1,175 (371) |
| | スポーツ・健康科学部 | 662 (931) | 7 (0) | 655 (931) |
| | 大学院 | 3,541 (155) | 3,168 (130) | 373 (25) |
| | 単位互換 | 0 (0) | 0 (0) | 0 (0) |

* ()内は在籍者数(平成29年5月1日現在。「学園の現況」平成29年度版による)

*科目等履修生の在籍者数・貸出冊数は学部を含む。

*貸出冊数

製本雑誌を含む。

視聴覚貸出(館内貸出)は含まない。

東松山視聴覚貸出10,357点

⑦ 年間ゼミ等ガイダンス実施状況（大学図書館）〔平成29年度〕

| | | | |
|---------|-----|-------|-----|
| 実施件数(件) | 板 橋 | 東 松 山 | 計 |
| | 10 | 100 | 110 |

学部学科別受講人数 (単位:人)

| 学 部 | 学 科 | 板 橋 | 東 松 山 | 計 |
|-----------------|-----------------|-----|-------|-------|
| 文 学 部 | 日 本 文 学 科 | 15 | 71 | 86 |
| | 中 国 文 学 科 | 0 | 0 | 0 |
| | 英 米 文 学 科 | 0 | 2 | 2 |
| | 教 育 学 科 | 0 | 21 | 21 |
| | 書 道 学 科 | 22 | 63 | 85 |
| 経 済 学 部 | 社 会 経 済 学 科 | 0 | 183 | 183 |
| | 現 代 経 済 学 科 | 0 | 168 | 168 |
| 外 国 語 学 部 | 中 国 語 学 科 | 0 | 93 | 93 |
| | 英 語 学 科 | 15 | 139 | 154 |
| | 日 本 語 学 科 | 0 | 84 | 84 |
| 法 学 部 | 法 律 学 科 | 8 | 65 | 73 |
| | 政 治 学 科 | 0 | 144 | 144 |
| 国 際 関 係 学 部 | 国 際 関 係 学 科 | 0 | 36 | 36 |
| | 国 際 文 化 学 科 | 0 | 54 | 54 |
| 経 営 学 部 | 経 営 学 科 | 27 | 237 | 264 |
| | 企 業 シ ス テ ム 学 科 | 0 | 0 | 0 |
| 環 境 創 造 学 部 | 環 境 創 造 学 科 | 0 | 125 | 125 |
| ス ポ ー ツ ・ | ス ポ ー ツ 科 学 科 | 0 | 136 | 136 |
| 健 康 科 学 部 | 健 康 科 学 科 | 0 | 83 | 83 |
| 大 学 院 | | 0 | 0 | 0 |
| 国 際 交 流 セ ン タ ー | | 0 | 0 | 0 |
| 合 計 | | 87 | 1,704 | 1,791 |

⑧ 年間視聴覚利用状況（大学図書館）〔平成29年度〕

| 板橋図書館 | | | 東松山図書館 | | | |
|--------------------|---------------------|--------------------|--------------|--------------------|---------------------|--------------------|
| ブース コーナー (人) | 視聴覚 利用者総数 (人) | 館内貸出 資料数 (件) | AVホール (人) | ブース コーナー (人) | 視聴覚 利用者総数 (人) | 館内貸出 資料数 (件) |
| 43 | 43 | 48 | 4,084 | 8,949 | 13,033 | 8,949 |

⑨ 施設状況（大学図書館）〔平成29年度〕

平成30年3月31日現在

| 校舎別 名称 | 板橋・東松山 合計 | | 板 橋 | | | | | | 東 松 山 | |
|----------------------|---------------------|-------|---------------------|-----|---------------------|----|---------------------|-----|---------------------|-------|
| | 面積(m ²) | 座席数 | 中 央 棟 | | 書 庫 棟 | | 板 橋 合 計 | | 面積(m ²) | 座席 |
| | | | 面積(m ²) | 座席 | 面積(m ²) | 座席 | 面積(m ²) | 座席 | | |
| 学生閲覧室 (個人研究室含) | 4,710.27 | 1,070 | 2,673.67 | 526 | 16.36 | 4 | 2,690.03 | 530 | 2,020.24 | 540 |
| 新聞閲覧室 | 348.44 | 36 | | | | | - | 0 | 348.44 | 36 |
| ラーニング・コモンズ | 449.49 | 187 | 329.32 | 151 | | | 329.32 | 151 | 120.17 | 36 |
| 情報検索コーナー (東松山図書館) | 131.22 | 64 | | | | | - | 0 | 131.22 | 64 |
| 視聴覚室(AV室) | 311.34 | 164 | | | | | - | 0 | 311.34 | 164 |
| 参考図書室 | 362.10 | 108 | | | | | - | 0 | 362.10 | 108 |
| 書庫 | 3,247.55 | 34 | 302.26 | | 1,098.13 | | 1,400.39 | 0 | 1,847.16 | 34 |
| 館長室 | 87.10 | 0 | 24.71 | | | | 24.71 | 0 | 62.39 | 0 |
| 事務室 | 624.59 | 0 | 270.08 | | 37.10 | | 307.18 | 0 | 317.41 | 0 |
| 貴重書資料室 | 225.92 | 8 | 131.42 | | | | 131.42 | 0 | 94.50 | 8 |
| グループ研究室 (学習室) | 127.94 | 68 | 63.14 | 32 | | | 63.14 | 32 | 64.80 | 36 |
| マイクロ・コピー室 | 22.98 | 0 | | | | | - | 0 | 22.98 | 0 |
| その他 | 4,010.72 | 20 | 511.39 | | 285.75 | | 797.14 | 0 | 3,213.58 | 20 |
| 計 | 14,659.66 | 1,759 | 4,305.99 | 709 | 1,437.34 | 4 | 5,743.33 | 713 | 8,916.33 | 1,046 |

*板橋:学生閲覧室座席数には、情報検索用PC、OPAC検索用PC、AVコーナー用を含む。

*東松山:事務室には、視聴覚事務室を含む。

⑩ 図書館における利用可能なデータベース

< 本学独自構築データベース >

平成30年3月31日現在

| 資料形態 | 提供場所 | データベースタイトル | 収録内容・期間 |
|--------|----------|------------|-------------------|
| ONLINE | インターネット上 | OPAC | 本学蔵書検索システム |
| ONLINE | インターネット上 | 古典籍目録 | 本学図書館所蔵古典籍目録 四部分類 |

< 学内LANで利用可能なオンラインデータベース >

平成30年3月31日現在

| 利用場所 | データベースタイトル | 収録内容 |
|------|--|--|
| 板・東 | EBSCOhost | 雑誌論文・記事の全文または抄録を検索できる外国雑誌データベース |
| 板・東 | 第一法規 法情報総合データベース | 判例体系、現行法規、法律判例文献情報 |
| 板・東 | LEX/DBインターネット | 法律系の総合データベース |
| 板・東 | 日経テレコン21 | 日本経済新聞などの日経系新聞の記事索引と企業情報のデータベース |
| 板・東 | 開蔵Ⅱビジュアル for Libraries | 朝日新聞、AERA、週刊朝日などの記事検索データベース |
| 板・東 | NEEDS- FinancialQUEST | 経済金融データベース |
| 東 | 医中誌Web | 医学文献情報データベース |
| 板・東 | CiNii | 学術情報検索サービス |
| 板・東 | OED Online | オックスフォード英語大辞典オンライン版 |
| 板・東 | LexisAdvance (Lexis.com) | 世界各国の法令・判例・特許・法律関連文献などの法律関連データベース |
| 板・東 | ジャポニナレッジ Lib + 國史大辞典Web | 日本国語大辞典、日本大百科全書、会社四季報、imidas、國史大辞典他30種類以上のコンテンツ |
| 板・東 | CNKI中国学術文献オン ラインサービス | 雑誌論文全文を検索できる中国雑誌データベース |
| 板・東 | 18C House of Commoms Parliamentary Papers | 18世紀英国議会文書データベース |
| 板・東 | ProQuestCentral | 19,000タイトル以上の文献情報を収録する世界最大級の学術情報全文データベース |
| 板・東 | 中国学術論文データ ベース(CQVIP) | 中国語の科学技術雑誌データベース |
| 板・東 | DragonSource | 中国の書店で販売する週刊誌・月刊誌の最新雑誌データベース |
| 板・東 | JURIS Online | ドイツ連邦・ラントの現行・過去法条、各級裁判所の裁判例全文と審級関係リンク、欧州連合の法判例データ、法律雑誌の重要論文・判例評釈の要約、コメンタール、重要判例解説などを網羅したデータベース |
| 板・東 | D-VISION NET | ダイヤモンド社の人事・組織・企業情報のデータベースサービス |
| 板・東 | 東洋経済デジタルコンテ ンツ・ライブラリー | 東洋経済新報社発行の雑誌記事、企業データなどの企業情報 |
| 板・東 | The Bible In English | 英語に翻訳された聖書を、欽定訳聖書以前のものから現代の版まで網羅した画期的なデータベース |
| 板・東 | Early English Books Online (EEBO) | 1473年から1700年に英国で刊行された、あるいは英語で刊行された印刷物を収録するデータベース |
| 板・東 | 楠田實資料 | 佐藤栄作政権(在任期間:1964~1972)を支えた首席秘書官楠田實(1924~2003)が残した、未公開官邸資料。 |
| 板・東 | AAS Historical Periodicals Collection | 1684年から1912年までの北米の植民地、南北戦争、戦争統合期までの歴史・宗教・文学・文化・生活・風俗に関する古書史料の雑誌アーカイブ、総タイトル数8,400誌以上 |
| 板・東 | Colonial women missionaries of the Committee for Women's Work 1861-1967 | 福音伝道会(SPG)女性労働委員会による伝道活動記録 |

Ⅳ 施 設

① 主な校地・校舎の所在地

平成30年5月1日現在

| No. | 校地・校舎 | 所在地 |
|-----|---------------------------------------|--|
| 1 | 学校法人大東文化学園 | 東京都板橋区高島平1丁目9番1号 |
| 2 | 大東文化大学板橋校舎 | 東京都板橋区高島平1丁目9番1号 |
| 3 | 大東文化大学東松山校舎 | 埼玉県東松山市岩殿560 |
| 4 | 大東文化大学緑山校舎 | 埼玉県東松山市旗立台3番1 |
| 5 | 大東文化大学信濃町校舎 (大学院法務研究科(法科大学院)) | 東京都新宿区信濃町34 JR信濃町ビル3F |
| 6 | 大東文化大学徳丸校地(徳丸研究棟) (東洋研究所、歴史資料館事務室) | 東京都板橋区徳丸2丁目19番10号 |
| 7 | 大東文化大学図書館書庫棟 | 東京都板橋区高島平1丁目18番4号 |
| 8 | 大東文化大学第一高等学校 | 東京都板橋区高島平1丁目9番1号 |
| 9 | 大東文化大学第一高等学校川越校地 | 埼玉県川越市大字萱沼字上荻野2236番1 |
| 10 | 大東文化大学附属青桐幼稚園 | 東京都板橋区高島平3丁目6番1号 |
| 11 | 大東文化会館 | 東京都板橋区徳丸2丁目4番21号 |
| 12 | 大東文化大学インターナショナル・ハウス | 東京都板橋区高島平1丁目14番9号 |
| 13 | 大東文化大学菅平校地(菅平セミナーハウス) | 長野県上田市菅平高原1278番1002 |
| 14 | 大東文化大学本宿校地(陸上競技部合宿所) | 埼玉県東松山市大字西本宿字諏訪久保1753番 |
| 15 | 大東文化大学中里校地(ラグビー部合宿所) | 埼玉県東松山市大字岩殿字中里650番4 |
| 16 | 大東文化大学第一徳丸校地(スクールバス駐機場) | 東京都板橋区徳丸1丁目314番2 |
| 17 | 大東文化大学高坂校地(スクールバス発着所) | 埼玉県東松山市本宿2丁目23番6 |
| 18 | 大東文化大学ビアトリクス・ポター™資料館 | 埼玉県東松山市大字岩殿字入ノ台422 (埼玉県こども動物自然公園敷地内に設置) |

② 土地・建物の面積〔平成30年度〕

平成30年5月1日現在

| 区 分 | | 土 地(m ²) | 建 物(m ²) | 備 考 | |
|-------------|-----------|-------------------------------|--------------------------|--------------------------|------------------------|
| 大 学 | 校 舎 等 | 板橋校舎 | 21,367.00 (0.00) | 43,397.69 (1,427.84) | 法科大学院信濃町校舎 |
| | | 東松山校舎 | 202,070.67 | 83,231.86 | |
| | | 緑山校舎 | 15,939.00 | 3,216.44 | |
| | | 計 | 239,376.67 (0.00) | 129,845.99 (1,427.84) | |
| | 運 動 施 設 | 板橋校舎 | 0.00 | 0.00 | |
| | | 東松山校舎 | 47,531.69 (2,635.10) | 11,809.76 (0.00) | |
| | | 緑山校舎 | 13,655.00 | 1,078.26 | |
| | | 計 | 61,186.69 (2,635.10) | 12,888.02 (0.00) | |
| | そ の 他 | 菅平セミナーハウス | 10,151.00 | 1,149.04 | |
| | | 大東文化会館 | 1,318.99 | 2,545.94 | |
| | | 図書館書庫棟 | 746.00 | 1,437.34 | |
| | | 徳丸研究棟 | 455.40 | 792.37 | |
| | | インターナショナル・ハウス | 153.00 | 262.20 | |
| | | 徳丸校地 | 876.03 | 12.35 | バス駐機場運転手控室 |
| | | 高坂校地 | 1,862.00 | 0.00 | スクールバス発着所 |
| | | 本宿校地 | 739.00 | 568.51 | 陸上競技部合宿所 |
| | | 岩殿中里校地 | 853.46 | 1,044.57 | ラグビー部合宿所・トレーニング ルーム |
| | | ピアトリクス・ポスター TM 資料館 | 0.00 | 292.38 | |
| | 計 | 17,154.88 | 8,104.70 | | |
| 板橋校舎計 | | 21,367.00 (0.00) | 43,397.69 (1,427.84) | | |
| 東松山校舎計 | | 249,602.36 (2,635.10) | 95,041.62 (0.00) | | |
| 緑山校舎計 | | 29,594.00 | 4,294.70 | | |
| 大 学 計 | | 317,718.24 (2,635.10) | 150,838.71 (1,427.84) | | |
| 高 校 | 校舎等 | 3,208.00 | 9,053.91 | | |
| | 運動施設 | 19,310.65 | 417.33 | | |
| | その他 | 0.00 | 0.00 | | |
| | 高 校 計 | 22,518.65 | 9,471.24 | | |
| 幼 稚 園 | 校舎等 | 892.00 | 1,641.37 | | |
| | 運動施設 | 880.00 | 0.00 | | |
| | その他 | 0.00 | 0.00 | | |
| | 幼 稚 園 計 | 1,772.00 | 1,641.37 | | |
| そ の 他 | 鳩山用地 | 566.00 | 0.00 | | |
| | 東松山市南新井用地 | 1,190.71 | 0.00 | | |
| | 第一板橋用地 | 233.00 | 0.00 | 仮設駐輪場 | |
| | 第二板橋用地 | 138.00 | 133.62 | 同窓会事務室 | |
| | そ の 他 計 | 2,127.71 | 133.62 | | |
| 合 計 | | 344,136.60 (2,635.10) | 162,084.94 (1,427.84) | | |

(注)()は借用土地・建物を外数で示す。

③ 機器備品の取得状況〔平成29年度〕

平成30年3月31日現在

| 区分 | 教育研究用備品 | | | | 管理用備品 | | | |
|-----|---------|-------------|-------------|---------------|-------|------------|-------------|-------------|
| | 点数 | 金額(円) | 年度末状況(含過年度) | | 点数 | 金額(円) | 年度末状況(含過年度) | |
| | | | 点数 | 金額(円) | | | 点数 | 金額(円) |
| 法人 | 640 | 140,547,143 | 640 | 140,547,143 | 2 | 727,920 | 115 | 33,409,415 |
| 大学 | 1,619 | 230,495,751 | 32,300 | 5,524,793,350 | 7 | 5,278,780 | 644 | 290,452,431 |
| 高校 | 21 | 8,524,160 | 2,237 | 168,605,440 | 17 | 10,867,716 | 35 | 16,001,701 |
| 幼稚園 | 7 | 1,332,168 | 564 | 39,725,775 | 1 | 540,000 | 14 | 3,238,050 |
| 合計 | 2,287 | 380,899,222 | 35,741 | 5,873,671,708 | 27 | 17,414,416 | 808 | 343,101,597 |

④ 大学学生用情報処理実習教室等パソコン台数〔平成30年度〕

平成30年5月1日現在

| 学生用情報処理実習教室等パソコン台数 | 平成30年度 | | |
|--------------------|--------|-------|-------|
| | 板橋校舎 | 東松山校舎 | 信濃町校舎 |
| Macintoshパソコン | 25 | 51 | 0 |
| Windowsパソコン | 335 | 733 | 12 |
| 合計 | 360 | 784 | 12 |
| 板橋、東松山、信濃町校舎 合計台数 | 1,156 | | |

⑤ 大東文化会館・菅平セミナーハウス利用者数〔平成29年度〕

大東文化会館

(人)

| 所属 \ 月 | 4 | 5 | 6 | 7 | 8 | 9 | 10 | 11 | 12 | 1 | 2 | 3 | 計 |
|-------------|-------|-------|-------|-------|-------|-------|-------|-------|-------|-------|-------|-------|--------|
| 学内利用者 | 1,721 | 2,483 | 2,720 | 2,609 | 2,005 | 2,618 | 3,312 | 3,655 | 2,287 | 2,808 | 4,394 | 4,767 | 35,379 |
| オープンカレッジ利用者 | 66 | 783 | 1,087 | 885 | 231 | 135 | 949 | 827 | 518 | 720 | 318 | 30 | 6,549 |
| 学外利用者 | 40 | 20 | 20 | 320 | 0 | 390 | 70 | 0 | 60 | 0 | 0 | 440 | 1,360 |
| 月別合計(延べ数) | 1,827 | 3,286 | 3,827 | 3,814 | 2,236 | 3,143 | 4,331 | 4,482 | 2,865 | 3,528 | 4,712 | 5,237 | 43,288 |

菅平セミナーハウス(宿泊)

(人)

| 所属 \ 月 | 4 | 5 | 6 | 7 | 8 | 9 | 10 | 11 | 12 | 1 | 2 | 3 | 計 |
|--------|---|----|----|-----|-----|-----|----|----|-----|----|-----|----|-------|
| 学生 | 0 | 52 | 0 | 2 | 471 | 273 | 0 | 0 | 0 | 0 | 28 | 0 | 826 |
| 校務 | 0 | 4 | 0 | 4 | 17 | 30 | 3 | 0 | 0 | 0 | 1 | 0 | 59 |
| その他 | 6 | 28 | 25 | 115 | 150 | 24 | 24 | 2 | 104 | 14 | 95 | 47 | 634 |
| 月別合計 | 6 | 84 | 25 | 121 | 638 | 327 | 27 | 2 | 104 | 14 | 124 | 47 | 1,519 |

⑥ 校地・校舎の面積、研究室・教室数〔平成30年度〕

平成30年5月1日現在

| 区分 | 基準面積 | 専用 | 共用 | 共用する他の学校等の専用 | 計 | 収容定員一人当たりの面積 | 備考 |
|--------------|--------------------------|---|---------------------------------|------------------------|---------------------------------|---------------------------------|--|
| | | | | | | | |
| 校地等 | 校舎敷地面積(板橋キャンパス) | - | 13,217.11 m ² | 0 m ² | 0 m ² | 13,217.11 m ² | - |
| | 校舎敷地面積(東松山キャンパス) | - | 53,308.34 m ² | 0 m ² | 0 m ² | 53,308.34 m ² | - |
| | 校舎敷地面積合計 | - | 66,525.45 m² | 0 m² | 0 m² | 66,525.45 m² | - |
| | 運動場用地(板橋キャンパス) | - | 0.00 m ² | 0 m ² | 0 m ² | 0.00 m ² | - |
| | 運動場用地(東松山キャンパス) | - | 47,531.69 m ² | 0 m ² | 0 m ² | 47,531.69 m ² | - |
| | 運動場用地合計 | - | 47,531.69 m² | 0 m² | 0 m² | 47,531.69 m² | - |
| | 校地面積計(板橋キャンパス) | - | 13,217.11 m ² | 0 m ² | 0 m ² | 13,217.11 m ² | 2.82 m ² |
| | 校地面積計(東松山キャンパス) | - | 100,840.03 m ² | 0 m ² | 0 m ² | 100,840.03 m ² | 16.08 m ² |
| | 校地面積合計 | 113,000.00 m² | 114,057.14 m² | 0 m² | 0 m² | 114,057.14 m² | 10.41 m² |
| | その他(板橋キャンパス) | - | 10,214.88 m ² | 0 m ² | 0 m ² | 10,214.88 m ² | - |
| | その他(東松山キャンパス) | - | 151,397.43 m ² | 0 m ² | 0 m ² | 151,397.43 m ² | - |
| その他合計 | - | 161,612.31 m² | 0 m² | 0 m² | 161,612.31 m² | - | |
| 校舎 | 校舎面積計(板橋キャンパス) | - | 41,626.43 m ² | 0 m ² | 0 m ² | 41,626.43 m ² | 8.89 m ² |
| | 校舎面積計(東松山キャンパス) | - | 70,184.14 m ² | 0 m ² | 0 m ² | 70,184.14 m ² | 11.19 m ² |
| | 校舎面積計(信濃町キャンパス) | - | 1,427.84 m ² | 0 m ² | 0 m ² | 1,427.84 m ² | - |
| | 校舎面積合計 | 51,169.30 m² | 113,238.41 m² | 0 m² | 0 m² | 113,238.41 m² | 10.34 m² |
| | 学部・研究科等の名称 | 室数 | | | | | |
| | 文学部 | 89 | | | | | |
| | 経済学部 | 41 | | | | | |
| | 外国語学部 | 52 | | | | | |
| | 法学部 | 36 | | | | | |
| | 国際関係学部 | 29 | | | | | |
| | 経営学部 | 34 | | | | | |
| スポーツ・健康科学部 | 56 | うち共同研究室2室(助教用4-0302,助手用4-0306) | | | | | |
| 社会学部 | 22 | 環境創造学部教員分を含む | | | | | |
| 法務研究科 | 8 | 板橋校舎内設置 | | | | | |
| 東洋研究所 | 8 | 大東文化歴史資料館教員分を含む | | | | | |
| 書道研究所 | 1 | | | | | | |
| 国際交流センター | 2 | | | | | | |
| 教室等施設 | 区分 | 講義室 | 演習室 | 実験実習室 | ※情報処理学習施設 | ※語学学習施設 | ※は、実験実習室計の内数 講義室の()は大東文化会館分で内数 実験実習室の()は室内実技用で内数 |
| | 板橋キャンパス教室等施設 | 67(6)室 | 16室 | 26室 | 8室 | 3室 | |
| | 東松山キャンパス教室等施設 | 116室 | 31室 | 74(13)室 | 13室 | 6室 | |
| 体育館その他の施設 | 体育館面積 | | | | | | |
| 板橋キャンパス | 1,634.26 m ² | | | | | | |
| 東松山キャンパス | 12,322.70 m ² | 総合体育館(11443.20m ²),9号館アリーナ(879.50m ²) | | | | | |

※2018年7月まで

⑦ 大学各教室の面積

板橋校舎(講義室)

| 館名 | 階 | | 教室番号 | 定員 | 面積 | 設置機材等 | | | | | | 備考 |
|-----|-----|--------|--------|----------|--------|---------|----|---------|-------|-----------|-----------|------------|
| | | | | | | VHS/DVD | PC | プロジェクター | スクリーン | LAN 端子 | OHC | |
| 1号館 | 1階 | 1 | 1-0101 | 330 | 253.10 | ○ | ○ | ○ | ○ | ○ | ○ | |
| | | 2 | 1-0102 | 330 | 253.10 | ○ | ○ | ○ | ○ | ○ | ○ | |
| | 2階 | 3 | 1-0201 | 330 | 253.10 | ○ | ○ | ○ | ○ | ○ | ○ | |
| | | 4 | 1-0202 | 330 | 253.10 | ○ | ○ | ○ | ○ | ○ | ○ | |
| | 3階 | 5 | 1-0301 | 549 | 530.85 | ○ | ○ | ○ | ○ | ○ | ○ | ペンタブレット |
| | 4階 | 6 | 1-0401 | 30 | 33.75 | | | | | ○ | | |
| | | 7 | 1-0402 | 30 | 33.75 | | | | | ○ | | |
| | | 8 | 1-0403 | 30 | 33.75 | | | | | ○ | | |
| | | 9 | 1-0404 | 30 | 33.75 | | | | | ○ | | |
| | | 10 | 1-0405 | 25 | 33.75 | | | | | ○ | | |
| | | 11 | 1-0407 | 54 | 67.50 | | | | | ○ | | 大学院講義室兼教室 |
| | | 12 | 1-0408 | 20 | 36.00 | | | | | ○ | | 教職セミナー室 |
| | | 13 | 1-0409 | 30 | 36.00 | | | | | ○ | | |
| | | 14 | 1-0410 | 30 | 36.00 | | | | | ○ | | |
| | | 15 | 1-0411 | 30 | 36.00 | | | | | ○ | | |
| | | 16 | 1-0412 | 30 | 36.00 | | | | | ○ | | |
| | | 17 | 1-0413 | 30 | 36.00 | | | | | ○ | | |
| | | 18 | 1-0414 | 30 | 36.00 | | | | | ○ | | |
| | | 19 | 1-0415 | 30 | 36.00 | | | | | ○ | | |
| | 20 | 1-0416 | 20 | 36.00 | | | | | ○ | | 大学院講義室兼教室 | |
| | 21 | 1-0417 | 20 | 36.00 | | | | | ○ | | 大学院講義室兼教室 | |
| | 22 | 1-0418 | 20 | 36.00 | | | | | ○ | | 大学院講義室兼教室 | |
| | 23 | 1-0419 | 20 | 36.00 | | | | | ○ | | 大学院講義室兼教室 | |
| | 24 | 1-0420 | 54 | 72.00 | | | | | ○ | | 大学院講義室兼教室 | |
| | 7階 | 25 | 1-0703 | 20 | 108.00 | | | | | | | 音楽教室 |
| | B1階 | 26 | 1-B103 | 38 | 100.00 | | | | | | | アンプ常設 |
| | | 27 | 1-B108 | 42 | 108.00 | | | | | | | |
| 3号館 | 1階 | 28 | 3-0101 | 132 | 163.03 | ○ | | ○ | ○ | ○ | ○ | 法廷教室 |
| | | 29 | 3-0103 | 108 | 65.98 | ○ | | ○ | ○ | ○ | ○ | |
| | | 30 | 3-0104 | | 65.98 | | | | | | | ※3-0103と連結 |
| | | 31 | 3-0105 | 81 | 99.69 | ○ | | ○ | ○ | ○ | ○ | |
| | | 32 | 3-0106 | 108 | 65.98 | ○ | | ○ | ○ | ○ | ○ | |
| | | 33 | 3-0107 | | 66.21 | | | | | | | ※3-0106と連結 |
| | | 34 | 3-0108 | 60 | 66.21 | ○ | | ○ | ○ | ○ | ○ | |
| | | 35 | 3-0109 | 60 | 64.55 | ○ | | ○ | ○ | ○ | ○ | |
| | | 36 | 3-0110 | 60 | 64.55 | ○ | | ○ | ○ | ○ | ○ | |
| | | 37 | 3-0111 | 150 | 145.90 | ○ | | ○ | ○ | ○ | ○ | |
| | | 38 | 3-0112 | 60 | 64.55 | ○ | | ○ | ○ | ○ | ○ | |
| | | 39 | 3-0113 | 90 | 98.26 | ○ | | ○ | ○ | ○ | ○ | |
| | | 40 | 3-0114 | 150 | 145.90 | ○ | | ○ | ○ | ○ | ○ | |
| | | 41 | 3-0115 | 60 | 64.55 | ○ | | ○ | ○ | ○ | ○ | |
| | 2階 | 42 | 3-0201 | 60 | 66.21 | ○ | | ○ | ○ | ○ | ○ | |
| | | 43 | 3-0202 | 60 | 64.55 | ○ | | ○ | ○ | ○ | ○ | |
| | | 44 | 3-0203 | 60 | 65.98 | ○ | | ○ | ○ | ○ | ○ | |
| | | 45 | 3-0204 | 108 | 131.96 | ○ | | ○ | ○ | ○ | ○ | |
| | | 46 | 3-0205 | 60 | 67.42 | ○ | | ○ | ○ | ○ | ○ | |
| | | 47 | 3-0206 | 117 | 65.98 | ○ | | ○ | ○ | ○ | ○ | |
| | | 48 | 3-0207 | | 66.21 | | | | | | | ※3-0206と連結 |
| | | 49 | 3-0208 | 60 | 66.21 | ○ | | ○ | ○ | ○ | ○ | |
| | | 50 | 3-0209 | 60 | 64.55 | ○ | | ○ | ○ | ○ | ○ | |
| | | 51 | 3-0210 | 60 | 64.55 | ○ | | ○ | ○ | ○ | ○ | |
| | | 52 | 3-0211 | 90 | 106.06 | ○ | | ○ | ○ | ○ | ○ | |
| | 3階 | 53 | 3-0212 | 60 | 64.55 | ○ | | ○ | ○ | ○ | ○ | |
| | | 54 | 3-0213 | 60 | 65.98 | ○ | | ○ | ○ | ○ | ○ | |
| | | 55 | 3-0214 | 90 | 106.06 | ○ | | ○ | ○ | ○ | ○ | |
| | | 56 | 3-0215 | 60 | 64.55 | ○ | | ○ | ○ | ○ | ○ | |
| | | 57 | 3-0306 | 27 | 67.42 | ○ | | ○ | ○ | ○ | ○ | |
| | | 58 | 3-0307 | 81 | 132.19 | ○ | | ○ | ○ | ○ | ○ | |
| | | 59 | 3-0320 | 27 | 65.98 | ○ | | ○ | ○ | ○ | ○ | |
| 60 | | 3-0321 | 60 | 106.06 | ○ | | ○ | ○ | ○ | ○ | | |
| 61 | | 3-0322 | 27 | 64.55 | ○ | | ○ | ○ | ○ | ○ | | |
| 合計 | | | 4,878 | 5,407.86 | | | | | | | | |

大東文化会館(講義室)

| 館名 | 階 | | 教室番号 | 定員 | 面積 | 設置機材等 | | | | | 備考 |
|--------|----|---|--------|-----|--------|---------|----|---------|-------|-------|----|
| | | | | | | VHS/DVD | PC | プロジェクター | スクリーン | LAN端子 | |
| 大東文化会館 | 4階 | 1 | K-0301 | 36 | 98.00 | ○ | | ○ | ○ | ○ | |
| | | 2 | K-0302 | 48 | 87.00 | ○ | | ○ | ○ | ○ | |
| | | 3 | K-0401 | 18 | 43.00 | ○ | | ○ | ○ | ○ | |
| | 5階 | 4 | K-0402 | 18 | 43.00 | ○ | | | | ○ | |
| | | 5 | K-0403 | 18 | 46.00 | ○ | | | | ○ | |
| | | 6 | K-0404 | 45 | 68.00 | ○ | | ○ | ○ | ○ | |
| 合計 | | | | 183 | 385.00 | | | | | | |

板橋校舎(演習室)

| 館名 | 階 | | 教室番号 | 定員 | 面積 | 設置機材等 | | | | | 備考 |
|-----|----|----|--------|-----|--------|---------|----|---------|-------|-------|----|
| | | | | | | VHS/DVD | PC | プロジェクター | スクリーン | LAN端子 | |
| 1号館 | 5階 | 1 | 1-0501 | 14 | 24.80 | | | | | ○ | |
| | | 2 | 1-0502 | 14 | 24.80 | | | | | ○ | |
| | | 3 | 1-0503 | 14 | 24.80 | | | | | ○ | |
| | | 4 | 1-0504 | 14 | 24.80 | | | | | ○ | |
| | | 5 | 1-0505 | 15 | 24.80 | | | | | ○ | |
| | | 6 | 1-0508 | 30 | 54.00 | | | | | ○ | |
| | | 7 | 1-0509 | 14 | 27.00 | | | | | ○ | |
| | | 8 | 1-0510 | 14 | 27.00 | | | | | ○ | |
| | | 9 | 1-0511 | 14 | 27.00 | | | | | ○ | |
| | | 10 | 1-0512 | 14 | 27.00 | | | | | ○ | |
| | | 11 | 1-0513 | 14 | 27.00 | | | | | ○ | |
| | | 12 | 1-0514 | 14 | 27.00 | | | | | ○ | |
| | | 13 | 1-0515 | 15 | 27.00 | | | | | ○ | |
| | | 14 | 1-0516 | 15 | 27.00 | | | | | ○ | |
| | | 15 | 1-0517 | 15 | 27.00 | | | | | ○ | |
| 3号館 | 1階 | 16 | 3-0102 | | 33.71 | | | | | | |
| 合計 | | | | 230 | 454.71 | | | | | | |

板橋校舎(自習室)

| 館名 | 階 | | 教室番号 | 定員 | 面積 | 設置機材等 | | | | | 備考 |
|-----|----|--------|--------|-------|----------|---------|----|---------|-------|-------------|----------------|
| | | | | | | VHS/DVD | PC | プロジェクター | スクリーン | LAN端子 | |
| 1号館 | 6階 | 1 | 1-0601 | 20 | 45.50 | | | | | ○※ | 院生研究室(英文学) |
| | | 2 | 1-0602 | 26 | 84.90 | | | | | ○※ | 院生研究室(書道学) |
| | | 3 | 1-0604 | 35 | 77.12 | | | | | ○※ | 院生研究室(経済学) |
| | | 4 | 1-0605 | 19 | 50.22 | | | | | ○※ | 院生研究室(中国学) |
| | | 5 | 1-0606 | 25 | 65.44 | | | | | ○※ | 院生研究室(日本文学) |
| | | 6 | 1-0607 | 27 | 69.83 | | | | | ○※ | 院生研究室(法学D) |
| | | 7 | 1-0608 | 34 | 76.59 | | | | | ○※ | 院生研究室(法学M) |
| | | 8 | 1-0609 | 39 | 117.82 | | | | | ○※ | 院生研究室(外国語学) |
| | | 9 | 1-0610 | 45 | 117.57 | | | | | ○※ | 院生研究室(経営学) |
| 2号館 | 3階 | 10 | 2-0309 | 24 | 39.80 | | | | | | 教育学科研究スペース |
| | | 11 | 2-0321 | 16 | 50.20 | | | | | | 法学研修室 |
| | 4階 | 12 | 2-0422 | 36 | 79.95 | | | | | | 日本文学科研究スペース |
| | | 13 | 2-0423 | 24 | 50.70 | | | | | | 中国学科研究スペース |
| | 5階 | 14 | 2-0520 | 24 | 56.00 | | | | | | 経済学部研究スペース |
| | | 15 | 2-0623 | 18 | 31.35 | | | | | | 日本語学科研究スペース |
| | 6階 | 16 | 2-0624 | 36 | 46.70 | | | | | | 英語学科研究スペース |
| | | 17 | 2-0625 | 18 | 37.15 | | | | | | 中国語学科研究スペース |
| | 7階 | 18 | 2-0701 | 48 | 51.15 | | | | | | 法律学科研究スペース |
| | | 19 | 2-0703 | 36 | 56.76 | | | | | | 政治学科研究スペース |
| 20 | | 2-0708 | 24 | 40.98 | | | | | | 英米文学科研究スペース | |
| 3号館 | 3階 | 21 | 3-0319 | 18 | 32.40 | | | | | | 書道学科研究スペース |
| | | 22 | 3-0424 | 24 | 44.66 | | | | | ○ | 経営学科研究スペース |
| | 4階 | 23 | 3-0425 | 24 | 44.66 | | | | | ○ | 企業システム学科研究スペース |
| | | 24 | 3-0516 | 24 | 44.64 | | | | | ○ | 環境創造学科研究スペース |
| 合計 | | | | 664 | 1,412.09 | | | | | | |

「○※」は無線LAN

板橋校舎(実習室)

| 館名 | 階 | | 教室番号 | 定員 | 面積 | 設置機材等 | | | | | 備考 |
|-----|-----|----|--------|-----|----------|---------|----|---------|-------|-----------|----------------|
| | | | | | | VHS/DVD | PC | プロジェクター | スクリーン | LAN 端子 | |
| 1号館 | 3階 | 1 | 1-0302 | 20 | 33.75 | ○ | ○ | ○ | ○ | ○ | 実習室(情報) |
| | | 2 | 1-0303 | 44 | 67.50 | ○ | ○ | ○ | ○ | ○ | 実習室(情報) |
| | | 3 | 1-0304 | 40 | 67.50 | ○ | ○ | ○ | ○ | ○ | 実習室(情報) |
| | | 4 | 1-0306 | 26 | 67.50 | ○ | ○ | ○ | ○ | ○ | 実習室(CALL) |
| | | 5 | 1-0307 | 46 | 72.00 | ○ | ○ | ○ | ○ | ○ | 実習室(情報) |
| | | 6 | 1-0308 | 22 | 36.00 | ○ | ○ | ○ | ○ | ○ | 実習室(情報) |
| | | 7 | 1-0309 | 22 | 40.00 | ○ | ○ | ○ | ○ | ○ | 実習室(情報) |
| | | 8 | 1-0311 | 18 | 36.00 | ○ | ○ | ○ | ○ | ○ | 実習室(情報) |
| | | 9 | 1-0312 | 40 | 108.00 | ○ | ○ | ○ | ○ | ○ | 実習室(情報) |
| | | 10 | 1-0313 | 36 | 72.00 | ○ | ○ | ○ | ○ | ○ | 実習室(CALL) |
| | | 11 | 1-0314 | 36 | 72.00 | ○ | ○ | ○ | ○ | ○ | 実習室(CALL) |
| | 5階 | 12 | 1-0507 | 15 | 85.50 | | | | | ○ | 文化財保存修復室 |
| | | 13 | 1-0518 | 45 | 81.00 | | | | | ○※ | パソコン室 |
| | 7階 | 14 | 1-0701 | 20 | 101.25 | | | | | | ブレイルーム保育実習室 |
| | | 15 | 1-0706 | 22 | 114.20 | | | | | | ピアノ練習室(1) |
| | | 16 | 1-0707 | | 14.40 | | | | | | ピアノ練習室(2) |
| | | 17 | 1-0708 | | 15.40 | | | ○ | ○ | ○ | ピアノ練習室(3) |
| | B1階 | 18 | 1-B113 | | 36.00 | | | | | | 地学実験室 |
| 2号館 | 5階 | 19 | 2-0515 | 18 | 66.77 | | | ○ | ○ | ○ | 通訳演習室 |
| | | 20 | 2-0521 | 21 | 79.95 | | | | | | パソコンルーム |
| | B1階 | 21 | 2-B101 | 20 | 44.31 | | | ○ | ○ | ○ | 心理学実験室 |
| | | 22 | 2-B104 | 30 | 88.52 | | | ○ | ○ | ○ | 多目的実習室 |
| 3号館 | 3階 | 23 | 3-0305 | 81 | 131.96 | ○ | | ○ | ○ | ○ | 書道教室 |
| | 4階 | 24 | 3-0408 | 72 | 121.65 | ○ | | | | ○ | 経営学部ビジネスゲームルーム |
| | 5階 | 25 | 3-0501 | 30 | 64.26 | ○ | ○ | | | ○ | ワーキングルームⅠ |
| | | 26 | 3-0502 | 18 | 32.98 | ○ | | | | ○ | ワーキングルームⅡ |
| 合計 | | | | 742 | 1,750.40 | | | | | | |

「○※」は無線LAN

信濃町校舎(講義室)

| | 教室番号 | 定員 | 面積 | 設置機材等 | | | | | 備考 |
|---|-------|-----|--------|---------|----|---------|-------|-----------|----|
| | | | | VHS/DVD | PC | プロジェクター | スクリーン | LAN 端子 | |
| 1 | S0303 | 64 | 121.83 | ○ | | ○ | ○ | ○ | |
| 2 | S0304 | 24 | 63.00 | | ○ | ○ | ○ | ○ | |
| 3 | S0305 | 22 | 51.00 | | | | | ○ | |
| 4 | S0326 | 8 | 14.03 | | | | | | |
| 5 | S0322 | 8 | 26.39 | | | | | | |
| | | 126 | 276.25 | | | | | | |

信濃町校舎(自習室)

| | 教室番号 | 定員 | 面積 | 設置機材等 | | | | | 備考 |
|---|-------|-----|--------|---------|----|---------|-------|-----------|-------------|
| | | | | VHS/DVD | PC | プロジェクター | スクリーン | LAN 端子 | |
| 1 | S0325 | 108 | 259.84 | | | | | ○ | 院生研究室兼法務研修室 |
| | | 108 | 259.84 | | | | | | |

東松山校舎(講義室)

| 館名 | 階 | | 教室番号 | 定員 | 面積 | 設置機材等 | | | | | | 机・椅子 移動式 | 備考 |
|-----|-----|--------|--------|--------|--------|---------|-----|---------|-------|-----------|-----------|-------------|------------|
| | | | | | | DVD/VHS | PC | プロジェクター | スクリーン | LAN 端子 | 無線 LAN | | |
| 1号館 | 1階 | 1 | 1-0101 | 407 | 364.00 | ○ | ○ | ○ | ○ | ○ | | | 車椅子対応机1台 |
| | | 2 | 1-0102 | 407 | 364.00 | ○ | ○ | ○ | ○ | ○ | | | 車椅子対応机1台 |
| | | 3 | 1-0103 | 407 | 364.00 | ○ | ○ | ○ | ○ | ○ | | | 車椅子対応机1台 |
| | | 4 | 1-0104 | 407 | 364.00 | ○ | ○ | ○ | ○ | ○ | | | 車椅子対応机1台 |
| 2号館 | B1階 | 5 | 2-B102 | 54 | 60.83 | ○ | ○ | Etv | | ○ | ○ | ○ | 車椅子対応机1台 |
| | | 6 | 2-B103 | 54 | 60.83 | ○ | ○ | Etv | | ○ | ○ | ○ | 車椅子対応机1台 |
| | | 7 | 2-B104 | 54 | 60.83 | ○ | ○ | Etv | | ○ | ○ | ○ | 車椅子対応机1台 |
| | | 8 | 2-B105 | 54 | 60.83 | ○ | ○ | Etv | | ○ | ○ | ○ | 車椅子対応机1台 |
| | 1階 | 9 | 2-0101 | 30 | 58.73 | ○ | ○ | 移Etv | | ○ | ○ | ○ | 車椅子対応机1台 |
| | | 10 | 2-0109 | 81 | 91.24 | ○ | ○ | Etv | | ○ | ○ | ○ | 車椅子対応机1台 |
| | | 11 | 2-0110 | 81 | 91.24 | ○ | ○ | Etv | | ○ | ○ | ○ | 車椅子対応机1台 |
| | | 12 | 2-0111 | 81 | 91.24 | ○ | ○ | Etv | | ○ | ○ | ○ | 車椅子対応机1台 |
| | | 13 | 2-0112 | 81 | 91.24 | ○ | ○ | Etv | | ○ | ○ | ○ | 車椅子対応机1台 |
| | | 14 | 2-0113 | 108 | 124.02 | ○ | ○ | Etv | | ○ | ○ | ○ | 車椅子対応机1台 |
| | 2階 | 15 | 2-0205 | 81 | 91.24 | ○ | ○ | Etv | | ○ | ○ | ○ | 車椅子対応机1台 |
| | | 16 | 2-0206 | 81 | 91.24 | ○ | ○ | Etv | | ○ | ○ | ○ | 車椅子対応机1台 |
| | | 17 | 2-0207 | 81 | 91.24 | ○ | ○ | Etv | | ○ | ○ | ○ | 車椅子対応机1台 |
| | | 18 | 2-0208 | 81 | 91.24 | ○ | ○ | Etv | | ○ | ○ | ○ | 車椅子対応机1台 |
| 19 | | 2-0209 | 108 | 124.02 | ○ | ○ | Etv | | ○ | ○ | ○ | 車椅子対応机1台 | |
| 3号館 | 2階 | 20 | 3-0201 | 247 | 287.63 | ○ | ○ | ○ | ○ | ○ | ○ | | 階段(障害者対応済) |
| | | 21 | 3-0202 | 247 | 287.62 | ○ | ○ | ○ | ○ | ○ | ○ | | 階段(障害者対応済) |
| 4号館 | B1階 | 22 | 4-B101 | 110 | 121.32 | ○ | ○ | Etv | | ○ | ○ | ○ | |
| | | 23 | 4-B102 | 110 | 120.96 | ○ | ○ | Etv | | ○ | ○ | ○ | |
| | | 24 | 4-B103 | 74 | 90.72 | ○ | ○ | Etv | | ○ | ○ | ○ | |
| | 1階 | 25 | 4-0101 | 110 | 121.32 | ○ | ○ | Etv | | ○ | ○ | ○ | |
| | | 26 | 4-0102 | 110 | 120.96 | ○ | ○ | Etv | | ○ | ○ | ○ | |
| | 2階 | 27 | 4-0103 | 74 | 90.72 | ○ | ○ | Etv | | ○ | ○ | ○ | |
| 28 | | 4-0202 | 110 | 120.96 | ○ | ○ | Etv | | ○ | ○ | ○ | | |
| 6号館 | | 29 | 4-0203 | 74 | 90.72 | ○ | ○ | Etv | | ○ | ○ | ○ | |
| | | 30 | 601 | 409 | 401.95 | ○ | ○ | ○ | ○ | ○ | | | |
| | | 31 | 611 | 150 | 171.04 | ○ | ○ | ○ | ○ | ○ | | | |
| | | 32 | 612 | 150 | 171.04 | ○ | ○ | ○ | ○ | ○ | | | |
| | | 33 | 621 | 150 | 171.04 | ○ | ○ | ○ | ○ | ○ | | | |
| | | 34 | 622 | 150 | 171.04 | ○ | ○ | ○ | ○ | ○ | | | |
| | | 35 | 631 | 150 | 171.04 | ○ | ○ | Etv | ○ | ○ | | | |
| | | 36 | 632 | 150 | 171.04 | ○ | ○ | ○ | ○ | ○ | | | |
| 7号館 | B1階 | 37 | 641 | 150 | 171.04 | ○ | ○ | ○ | ○ | ○ | | | |
| | | 38 | 642 | 150 | 171.04 | ○ | ○ | ○ | ○ | ○ | | | |
| | 1階 | 39 | 7041 | 40 | 106.61 | ○ | | ○ | ○ | | | | 音楽教室 |
| | | 40 | 7141 | 70 | 84.90 | | | | ○ | | | ○ | |
| | | 41 | 7142 | 70 | 81.63 | | | | ○ | | | ○ | |
| | | 42 | 7143 | 70 | 81.63 | ○ | ○ | ○ | ○ | ○ | | ○ | |
| | 2階 | 43 | 7144 | 70 | 84.99 | ○ | ○ | ○ | ○ | ○ | | ○ | |
| | | 44 | 7221 | 70 | 84.99 | ○ | ○ | ○ | ○ | ○ | | | |
| | | 45 | 7222 | 70 | 81.63 | ○ | ○ | ○ | ○ | ○ | | | |
| | | 46 | 7223 | 70 | 81.63 | ○ | ○ | ○ | ○ | ○ | | | |
| | | 47 | 7224 | 70 | 84.90 | ○ | ○ | ○ | ○ | ○ | | | |
| | 3階 | 48 | 7311 | 70 | 84.99 | ○ | ○ | ○ | ○ | ○ | | | |
| | | 49 | 7312 | 70 | 81.63 | ○ | ○ | ○ | ○ | ○ | | | |
| | | 50 | 7313 | 70 | 81.63 | ○ | ○ | ○ | ○ | ○ | | | |
| 4階 | 51 | 7314 | 70 | 84.90 | ○ | ○ | ○ | ○ | ○ | | | | |
| | 52 | 7411 | 170 | 166.62 | ○ | ○ | Etv | | ○ | | ○ | | |
| | 53 | 7412 | 170 | 166.53 | ○ | ○ | Etv | | ○ | | ○ | | |

| 館名 | 階 | | 教室番号 | 定員 | 面積 | 設置機材等 | | | | | | 机・椅子 移動式 | 備考 |
|-------|------|---------|---------|--------|-----------|---------|------|---------|-------|-----------|-----------|-------------|-----------|
| | | | | | | DVD/VHS | PC | プロジェクター | スクリーン | LAN 端子 | 無線 LAN | | |
| 8号館 | B1階 | 54 | 8041 | 72 | 84.90 | ○ | ○ | Etv | | ○ | | ○ | |
| | | 55 | 8042 | 72 | 81.63 | ○ | ○ | Etv | | ○ | | ○ | |
| | | 56 | 8043 | 72 | 81.63 | ○ | ○ | Etv | | ○ | | ○ | |
| | | 57 | 8044 | 72 | 84.99 | ○ | ○ | Etv | | ○ | | ○ | |
| | 1階 | 58 | 8121 | 70 | 84.99 | ○ | ○ | ○ | ○ | ○ | | | |
| | | 59 | 8122 | 70 | 81.63 | ○ | ○ | ○ | ○ | ○ | | | |
| | | 60 | 8123 | 70 | 81.63 | ○ | ○ | ○ | ○ | ○ | | | |
| | | 61 | 8124 | 70 | 84.90 | ○ | ○ | ○ | ○ | ○ | | | |
| | | 62 | 8135 | 15 | 40.81 | | | | | | | ○ | アジア地域研究科 |
| | | 63 | 8136 | 15 | 40.82 | | | | | | | ○ | TAルーム |
| | | 64 | 8137 | 40 | 84.99 | | | | | | | ○ | |
| | | 65 | 8141 | 70 | 84.90 | ○ | ○ | ○ | ○ | ○ | | | |
| | | 66 | 8142 | 70 | 81.63 | ○ | ○ | ○ | ○ | ○ | | | |
| | | 67 | 8143 | 70 | 81.63 | ○ | ○ | ○ | ○ | ○ | | | |
| | | 68 | 8144 | 70 | 84.99 | ○ | ○ | ○ | ○ | ○ | | | |
| | 2階 | 69 | 8211 | 70 | 84.99 | ○ | ○ | Etv | ○ | ○ | | | |
| | | 70 | 8212 | 70 | 81.63 | ○ | ○ | Etv | ○ | ○ | | | |
| | | 71 | 8213 | 70 | 81.63 | ○ | ○ | Etv | ○ | ○ | | | |
| | | 72 | 8214 | 70 | 84.90 | ○ | ○ | Etv | ○ | ○ | | | |
| | | 73 | 8237 | 70 | 84.99 | ○ | ○ | Etv | | ○ | | | |
| | | 74 | 8241 | 70 | 84.90 | ○ | ○ | Etv | | ○ | | | |
| | | 75 | 8242 | 70 | 81.63 | ○ | ○ | Etv | | ○ | | | |
| | | 76 | 8243 | 70 | 81.63 | ○ | ○ | Etv | | ○ | | | |
| | | 77 | 8244 | 70 | 84.99 | ○ | ○ | Etv | | ○ | | | |
| | 3階 | 78 | 8311 | 70 | 84.99 | ○ | ○ | Etv | ○ | ○ | | | |
| | | 79 | 8312 | 70 | 81.63 | ○ | ○ | Etv | ○ | ○ | | | |
| | | 80 | 8313 | 70 | 81.63 | ○ | ○ | Etv | ○ | ○ | | | |
| | | 81 | 8314 | 70 | 84.90 | ○ | ○ | Etv | ○ | ○ | | | |
| | | 82 | 8321 | 162 | 166.62 | ○ | ○ | ○ | ○ | ○ | | | 視聴覚教室 |
| | | 83 | 8322 | 70 | 84.90 | ○ | ○ | ○ | ○ | ○ | | | |
| | | 84 | 8331 | 70 | 84.90 | ○ | ○ | Etv | | ○ | | | |
| | | 85 | 8332 | 70 | 81.63 | ○ | ○ | Etv | | ○ | | | |
| | | 86 | 8333 | 70 | 81.63 | ○ | ○ | Etv | | ○ | | | |
| | | 87 | 8334 | 70 | 84.99 | ○ | ○ | Etv | | ○ | | | |
| | | 88 | 8341 | 162 | 166.53 | ○ | ○ | ○Etv | ○ | ○ | | ○ | |
| 89 | 8342 | 162 | 166.62 | ○ | ○ | ○Etv | ○ | ○ | | ○ | | | |
| 4階 | 90 | 8411 | 70 | 84.99 | ○ | ○ | ○ | ○ | ○ | | | | |
| | 91 | 8412 | 70 | 81.63 | ○ | ○ | ○ | ○ | ○ | | | | |
| | 92 | 8413 | 66 | 81.63 | ○ | ○ | ○ | ○ | ○ | | | | |
| | 93 | 8414 | 66 | 84.90 | ○ | ○ | ○ | ○ | ○ | | | | |
| 5階 | 94 | 8511 | 170 | 166.62 | ○ | ○ | Etv | | ○ | | ○ | | |
| | 95 | 8512 | 170 | 166.53 | ○ | ○ | Etv | | ○ | | ○ | | |
| 10号館 | 3階 | 96 | 10-0304 | 20 | 45.21 | ○ | | ○ | ○ | ○ | | ○ | 講義室 |
| | | 97 | 10-0305 | 20 | 45.21 | ○ | | ○ | ○ | ○ | | ○ | 講義室 |
| | | 98 | 10-0306 | 20 | 45.21 | ○ | | ○ | ○ | ○ | | ○ | 講義室 |
| 11号館 | 1階 | 99 | 11-0101 | 266 | 270.00 | ○ | ○ | ○ | ○ | ○ | | | |
| | | 100 | 11-0102 | 266 | 270.00 | ○ | ○ | ○ | ○ | ○ | | | |
| | | 101 | 11-0103 | 108 | 148.50 | ○ | ○ | ○ | ○ | ○ | | ○ | |
| | | 102 | 11-0104 | 108 | 148.50 | ○ | ○ | ○ | ○ | ○ | | ○ | |
| | 2階 | 103 | 11-0201 | 272 | 270.00 | ○ | ○ | ○ | ○ | ○ | | | |
| | | 104 | 11-0202 | 272 | 270.00 | ○ | ○ | ○ | ○ | ○ | | | |
| | | 105 | 11-0203 | 105 | 148.50 | ○ | ○ | ○ | ○ | ○ | | ○ | |
| | | 106 | 11-0204 | 84 | 99.00 | | | | | | | ○ | |
| | 3階 | 107 | 11-0206 | 60 | 73.10 | | | | | ○ | | ○ | |
| | | 108 | 11-0301 | 60 | 74.25 | | | | | | | ○ | |
| | | 109 | 11-0302 | 60 | 74.25 | | | | | | | ○ | |
| 110 | | 11-0303 | 84 | 99.00 | | | | | | | ○ | | |
| 総合体育館 | 5階 | 113 | 第1講義 | 54 | 62.64 | ○ | ○ | 移Etv | | | | | 雨天時使用(実技) |
| | | 114 | 第2講義 | 124 | 127.46 | ○ | ○ | ○ | ○ | | | | 雨天時使用(実技) |
| 115 | | 第3講義 | 54 | 76.48 | ○ | ○ | 移Etv | | | | | 雨天時使用(実技) | |
| 116 | | 第4講義 | 54 | 62.64 | ○ | ○ | 移Etv | | | | | 雨天時使用(実技) | |
| 合計 | | | | 12,320 | 13,791.50 | | | | | | | | |

東松山校舎(演習室)

| 館名 | 階 | | 教室番号 | 定員 | 面積 | 設置機材等 | | | | | | 机・椅子 移動式 | 備考 |
|-----|------|----|--------|----------|--------------|---------|----|---------|-------|-----------|-----------|-------------|------------------|
| | | | | | | DVD/VHS | PC | プロジェクター | スクリーン | LAN 端子 | 無線 LAN | | |
| 2号館 | B1階 | 1 | 2-B106 | 36 | 63.19 | | | | | | | ○ | 全学部対象 アクティブラーニング |
| 4号館 | 2階 | 2 | 4-0208 | 48 | 104.53 | | | | | | | ○ | 全学部対象 アクティブラーニング |
| 5号館 | 3階 | 3 | 5-0309 | 30 | 48.55 | ○ | ○ | 移Etv | | ○ | | ○ | |
| | | 4 | 5-0312 | 55 | 82.94 | ○ | ○ | 移Etv | | ○ | | ○ | |
| | | 5 | 5-0313 | 45 | 68.50 | ○ | ○ | 移Etv | | ○ | | ○ | |
| | | 6 | 5-0314 | 45 | 70.63 | ○ | ○ | 移Etv | | ○ | | ○ | |
| 8号館 | 1階 | 7 | 8131 | 24 | 42.45 | | | | | | | ○ | アジア地域研究科 |
| | | 8 | 8132 | 24 | 42.45 | | | | | | | ○ | アジア地域研究科 |
| | 2階 | 9 | 8221 | 30 | 44.17 | | | | ○ | | | ○ | |
| | | 10 | 8222 | 30 | 40.82 | | | | ○ | | | ○ | |
| | | 11 | 8223 | 30 | 40.82 | | | | ○ | | | ○ | |
| | | 12 | 8224 | 30 | 40.82 | | | | ○ | | | ○ | |
| | | 13 | 8225 | 30 | 40.82 | | | | ○ | | | ○ | |
| | | 14 | 8226 | 30 | 40.82 | ○ | ○ | 移Etv | | | | ○ | |
| | | 15 | 8227 | 30 | 40.82 | ○ | ○ | 移Etv | | | | ○ | |
| | | 16 | 8228 | 30 | 44.08 | ○ | ○ | 移Etv | | | | ○ | |
| | | 17 | 8231 | 30 | 44.17 | | | | ○ | | | ○ | |
| | | 18 | 8232 | 30 | 40.82 | | | | ○ | | | ○ | |
| | | 19 | 8233 | 30 | 40.82 | | | | ○ | | | ○ | |
| | | 20 | 8234 | 30 | 40.82 | | | | ○ | | | ○ | |
| 21 | 8235 | 30 | 40.82 | | | | ○ | | | ○ | | | |
| 22 | 8236 | 30 | 40.82 | | | | ○ | | | ○ | | | |
| 9号館 | 1階 | 23 | 9101 | 24 | 42.92 | ○ | | Etv | ○ | ○ | | ○ | スポーツ科学演習室 |
| | | 24 | 9102 | 24 | 42.92 | | | Etv | ○ | ○ | | ○ | スポーツ科学演習室 |
| | 4階 | 25 | 9401 | 54 | 70.03 | ○ | ○ | ○ | ○ | ○ | | ○ | 看護学科 精神看護学 |
| | | 26 | 9402 | 94.54 | | | | | | | | | 看護学科 母性小児看護学 |
| | | 27 | 9404 | 139.98 | | | | | | | | | 看護学科 シミュレーション |
| | | 28 | 9405 | 123.28 | | | | | | | | | 看護学科 基礎看護学 |
| | | 29 | 9406 | 126.89 | | | | | | | | | 看護学科 成人老年看護学 |
| | | 30 | 9407 | 153.57 | | | | | | | | | 看護学科 在宅地域公衆衛生看護学 |
| | | 31 | 9408 | 46.43 | | | | | | | | | 看護学科 在宅地域公衆衛生看護学 |
| 合計 | | | 829 | 1,945.24 | Etvは液晶ディスプレイ | | | | | | | | |

東松山校舎(院研究・自習室)

| 館名 | 階 | | 教室番号 | 定員 | 面積 | 設置機材等 | | | | | | 机・椅子 移動式 | 備考 |
|-------|-----|---|----------|-----|--------|---------|----|---------|-------|-----------|-----------|-------------|-------------------|
| | | | | | | DVD/VHS | PC | プロジェクター | スクリーン | LAN 端子 | 無線 LAN | | |
| 4号館 | 1階 | 1 | 4-0104 | 18 | 86.06 | | | | | | | ○ | 法学研究所自習室 |
| 7号館 | B1階 | 2 | 7021 | 40 | 120.66 | | | | | | | ○ | 社会学部 PCラウンジ |
| 8号館 | 1階 | 3 | 8133 | 24 | 40.81 | | | | | | | ○ | 社会学部 自習室 ワークスペースⅠ |
| | 1階 | 4 | 8134 | 24 | 40.82 | | | | | | | ○ | 社会学部 自習室 ワークスペースⅡ |
| | 3階 | 5 | 8321-2 | 6 | 49.23 | ○ | ○ | - | - | ○ | | ○ | 自習室(語学) |
| 第2研究棟 | 1階 | 6 | 院生研究室1 | 15 | 46.90 | | | | | ○ | | ○ | アジア地域研究科 |
| | 1階 | 7 | 院生研究室2 | 15 | 49.08 | | | | | ○ | | ○ | アジア地域研究科 |
| | 1階 | 8 | 院生研究スペース | 15 | 46.89 | | | | | ○ | | ○ | アジア地域研究科 |
| 10号館 | | 9 | 院生研究室 | 36 | 114.35 | | | | | | | ○ | スポーツ・健康科学研究科 |
| 合計 | | | | 193 | 594.80 | | | | | | | | |

東松山校舎(実習室)

| 館名 | 階 | | 教室番号 | 定員 | 面積 | 設置機材等 | | | | | | 机・椅子 移動式 | 備考 |
|------|---------|---------|---------|----------|--|---------|----|---------|-------|-----------|-----------|-------------|-------------|
| | | | | | | DVD/VHS | PC | プロジェクター | スクリーン | LAN 端子 | 無線 LAN | | |
| 2号館 | B1階 | 1 | 2-B101 | 42 | 182.49 | ○ | ○ | Etv | | ○ | ○ | ○ | 家庭科小児栄養実習室 |
| | | 2 | 2-0103 | 36 | 98.82 | | | | | ○ | ○ | ○ | 絵画教室 |
| | 1階 | 3 | 2-0104 | 16 | 74.51 | | | | | ○ | ○ | ○ | 工芸教室 |
| | | 4 | 2-0106 | 18 | 56.47 | | | | | ○ | ○ | ○ | 陶芸教室 |
| | | 5 | 2-0107 | 10 | 58.30 | | | | | ○ | ○ | ○ | ろくろ教室 |
| | | 6 | 2-0108 | 0 | 28.36 | | | | | | | | 窯小屋 |
| | 2階 | 7 | 2-0201 | 80 | 159.45 | ○ | ○ | ○Etv | ○ | ○ | ○ | ○ | 書道教室 |
| | | 8 | 2-0202 | 56 | 113.02 | ○ | ○ | Etv | | ○ | ○ | ○ | 書道教室 |
| | | 9 | 2-0203 | 56 | 113.02 | ○ | ○ | Etv | | ○ | ○ | ○ | 書道教室 |
| | | 10 | 2-0204 | 56 | 114.85 | ○ | ○ | Etv | | ○ | ○ | ○ | 書道教室 |
| | 3階 | 11 | 2-0301 | 80 | 159.45 | ○ | ○ | ○Etv | ○ | ○ | ○ | ○ | 書道教室 |
| | | 12 | 2-0304 | 56 | 114.54 | ○ | ○ | Etv | | ○ | ○ | ○ | 書道教室 |
| 7号館 | B1階 | 13 | 7042 | 16 | 167.32 | | | | | | | ○ | ピアノ練習室 |
| | 1階 | 14 | 7121 | 32 | 86.49 | ○ | ○ | ○ | ○ | ○ | | ○ | パソコン教室 |
| | | 15 | 7122 | 32 | 86.49 | ○ | ○ | ○ | ○ | ○ | | ○ | パソコン教室 |
| | 2階 | 16 | 7231 | 44 | 84.90 | ○ | ○ | ○ | ○ | ○ | | ○ | パソコン教室 |
| | | 17 | 7232 | 44 | 81.63 | ○ | ○ | ○ | ○ | ○ | | ○ | パソコン教室 |
| | | 18 | 7233 | 44 | 81.63 | ○ | ○ | ○ | ○ | ○ | | ○ | パソコン教室 |
| | | 19 | 7234 | 44 | 84.99 | ○ | ○ | ○ | ○ | ○ | | ○ | パソコン教室 |
| | | 20 | 7241 | 64 | 124.89 | ○ | ○ | ○ | ○ | ○ | | ○ | パソコン教室 |
| | | 21 | 7243 | 22 | 41.64 | ○ | ○ | ○ | ○ | ○ | | ○ | パソコン教室 |
| | 3階 | 22 | 7244 | 64 | 124.98 | ○ | ○ | ○ | ○ | ○ | | ○ | パソコン教室 |
| | | 23 | 7321 | 44 | 84.99 | ○ | ○ | ○ | ○ | ○ | | ○ | パソコン教室 |
| | | 24 | 7322 | 44 | 81.63 | ○ | ○ | ○ | ○ | ○ | | ○ | パソコン教室 |
| | | 25 | 7323 | 44 | 81.63 | ○ | ○ | ○ | ○ | ○ | | ○ | パソコン教室 |
| | | 26 | 7324 | 22 | 42.45 | ○ | ○ | ○ | ○ | ○ | | ○ | パソコン教室 |
| | | 27 | 7325 | 22 | 42.45 | ○ | ○ | ○ | ○ | ○ | | ○ | パソコン教室 |
| | | 28 | 7331 | 44 | 84.90 | ○ | ○ | ○ | ○ | ○ | | ○ | パソコン教室 |
| | | 29 | 7332 | 44 | 81.63 | ○ | ○ | ○ | ○ | ○ | | ○ | パソコン教室 |
| | | 30 | 7333 | 44 | 81.63 | ○ | ○ | ○ | ○ | ○ | | ○ | パソコン開放教室 |
| 8号館 | 4階 | 31 | 8421 | 36 | 84.99 | ○ | ○ | ○ | ○ | ○ | | ○ | CALL教室 |
| | | 32 | 8422 | 48 | 122.45 | ○ | ○ | ○ | ○ | ○ | | ○ | CALL教室 |
| | | 33 | 8423 | 46 | 125.80 | ○ | ○ | ○ | ○ | ○ | | ○ | CALL教室 |
| | | 34 | 8431 | 48 | 125.80 | ○ | ○ | ○ | ○ | ○ | | ○ | CALL教室 |
| | | 35 | 8432 | 46 | 122.45 | ○ | ○ | ○ | ○ | ○ | | ○ | CALL教室 |
| | | 36 | 8433 | 36 | 84.99 | ○ | ○ | ○ | ○ | ○ | | ○ | CALL教室 |
| 9号館 | 1階 | 37 | 9103 | 18 | 69.73 | | | | | ○ | | ○ | スポーツ科学実験室 |
| | | 38 | 9104 | 18 | 67.86 | | | | | ○ | | ○ | スポーツ科学実験室 |
| | | 39 | 9105 | 18 | 63.45 | | | | | ○ | | ○ | スポーツ科学実験室 |
| | 2階 | 40 | 9201 | 120 | 248.50 | ○ | ○ | Etv | ○ | ○ | | ○ | 健康科学実習室 |
| | | 41 | 9202 | 120 | 250.32 | ○ | ○ | Etv | ○ | ○ | | ○ | 健康科学実習室 |
| | 3階 | 42 | 9301 | 120 | 248.50 | ○ | ○ | Etv | ○ | ○ | | ○ | 健康科学実習室 |
| | | 43 | 9302 | 120 | 245.22 | ○ | | Etv | ○ | ○ | | ○ | 健康科学実習室 |
| 44 | 9303 | 20 | 206.92 | | | | | | | | ○ | 区分研究室 | |
| 10号館 | 1階 | 45 | 10-0101 | 64 | 141.59 | ○ | ○ | Etv | | ○ | | | 化学実習室 |
| | | 46 | 10-0104 | 56 | 141.95 | ○ | ○ | Etv | | ○ | | | 地学・物理実習室 |
| | | 47 | 10-0106 | 56 | 147.48 | ○ | ○ | Etv | | ○ | | | 生物学実習室 |
| | 2階 | 48 | 10-0209 | 20 | 90.43 | | | | | | | | スポーツ医学実験室 |
| | | 49 | 10-0210 | 20 | 90.81 | | | | | | | | スポーツ動作解析室 |
| | 3階 | 50 | 10-0301 | 20 | 45.96 | | | | | | | | スポーツ心理学実験室 |
| | | 51 | 10-0302 | 20 | 45.21 | | | | | | | | 健康運動行動実験室 |
| | | 52 | 10-0303 | 20 | 90.43 | | | | | | | | 健康生理学受験室 |
| | 4階 | 53 | 10-0401 | 20 | 46.14 | | | | | | | | 予防医学研究室 |
| | | 54 | 10-0402 | 20 | 45.22 | | | | | | | | 健康情報研究室 |
| | | 55 | 10-0403 | 20 | 45.22 | | | | | | | | 低温実験室 |
| | | 56 | 10-0404 | 20 | 21.17 | | | | | | | | 健康情報予防医学研究室 |
| | | 57 | 10-0405 | 20 | 24.04 | | | | | | | | 形態実験室 |
| | | 58 | 10-0406 | 20 | 90.43 | | | | | | | | 中央実験室 |
| 59 | | 10-0407 | 20 | 46.30 | | | | | | | | 動物飼育室 | |
| 60 | 10-0408 | 20 | 24.07 | | | | | | | | 細胞培養室 | | |
| 61 | 10-0409 | 20 | 21.14 | | | | | | | | 遺伝子操作室 | | |
| 合計 | | | 2,490 | 6,044.12 | Etvは液晶ディスプレイ※9201、9202、9301、9302は液晶テレビ設置 | | | | | | | | |

東松山校舎(室内実技実習室)

| 館名 | 階 | 教室番号 | 定員 | 面積 | 設置機材等 | | | | | | 机・椅子 移動式 | 備考 | |
|-------|----|------|-----------------|----|----------|----|---------|-------|-----------|-----------|-------------|----|-------------------|
| | | | | | DVD/VHS | PC | プロジェクター | スクリーン | LAN 端子 | 無線 LAN | | | |
| 総合体育館 | 1階 | 1 | プール | | 648.87 | | | | | | | | 室内実技 |
| | | 2 | 剣道場 | | 447.26 | | | | | | | | 室内実技 |
| | | 3 | ダンス室 | | 381.60 | | | | | | | | 室内実技 |
| | | 4 | 空手道場 | | 381.60 | | | | | | | | 室内実技 |
| | | 5 | 柔道場 | | 447.26 | | | | | | | | 室内実技 |
| | | 6 | レスリング場 | | 330.06 | | | | | | | | 室内実技 |
| | 3階 | 7 | トレーニング室 | | 389.03 | | | | | | | | 室内実技 |
| | | 8 | アリーナ(1) | | 951.83 | | | | | | | | 室内実技 |
| | | 9 | アリーナ(2) | | 951.83 | | | | | | | | 室内実技 (1903.66) |
| | 4階 | 10 | ランニング走路 | | 518.05 | | | | | | | | 室内実技 |
| 9号館 | 1階 | 11 | トレーナーズルーム | | 41.84 | | | | | | | | スポーツ科学実験室 |
| | | 12 | 9106(アリーナ) | | 688.90 | | | | | | | | スポーツ科学実験室 |
| | | 13 | 9107(トレーニングルーム) | | 122.43 | | | | | | | | スポーツ科学実験室 |
| 合計 | | | | | 6,300.56 | | | | | | | | |

V 財 務

1. 資金収支計算書〔平成27～29年度〕

| 科 目 | 平 成 27 年 度 | | 平 成 28 年 度 | | 平 成 29 年 度 | |
|-------------|-------------|-----------|-------------|-----------|-------------|-----------|
| | 決 算 額 (千円) | 構 成 比 (%) | 決 算 額 (千円) | 構 成 比 (%) | 決 算 額 (千円) | 構 成 比 (%) |
| 入 | | | | | | |
| 学生生徒等納付金収入 | 12,509,861 | 32.5 | 12,609,515 | 31.3 | 12,483,714 | 33.2 |
| 手数料収入 | 372,327 | 1.0 | 424,306 | 1.1 | 507,591 | 1.4 |
| 寄付金収入 | 19,853 | 0.1 | 23,909 | 0.1 | 15,623 | 0.0 |
| 補助金収入 | 1,336,354 | 3.5 | 1,137,100 | 2.8 | 1,416,318 | 3.8 |
| 資産売却収入 | 1,684,333 | 4.4 | 1,942,125 | 4.8 | 1,182,789 | 3.1 |
| 付随事業・収益事業収入 | 199,183 | 0.5 | 189,565 | 0.5 | 191,918 | 0.5 |
| 受取利息・配当金収入 | 652,498 | 1.7 | 579,532 | 1.4 | 503,699 | 1.3 |
| 雑収入 | 715,091 | 1.9 | 541,943 | 1.3 | 676,754 | 1.8 |
| 借入金等収入 | 0 | 0.0 | 500 | 0.0 | 0 | 0.0 |
| 前受金収入 | 4,303,325 | 11.2 | 4,153,600 | 10.3 | 4,167,562 | 11.1 |
| その他の収入 | 7,013,546 | 18.2 | 7,939,689 | 19.7 | 6,180,645 | 16.4 |
| 資金収入調整勘定 | △ 5,350,063 | △ 13.9 | △ 4,833,492 | △ 12.0 | △ 4,839,797 | △ 12.9 |
| 前年度繰越支払資金 | 15,061,800 | 39.1 | 15,550,216 | 38.6 | 15,108,240 | 40.2 |
| 収入の部合計 | 38,518,108 | 100.0 | 40,258,508 | 100.0 | 37,595,055 | 100.0 |
| 出 | | | | | | |
| 人件費支出 | 9,985,433 | 25.9 | 9,605,719 | 23.9 | 9,686,141 | 25.8 |
| 教育研究経費支出 | 3,018,076 | 7.8 | 3,076,637 | 7.6 | 3,224,682 | 8.6 |
| 管理経費支出 | 714,863 | 1.9 | 756,051 | 1.9 | 774,105 | 2.1 |
| 借入金等利息支出 | 3,974 | 0.0 | 6,450 | 0.0 | 4,759 | 0.0 |
| 借入金等返済支出 | 192,620 | 0.5 | 192,820 | 0.5 | 192,670 | 0.5 |
| 施設関係支出 | 384,691 | 1.0 | 416,666 | 1.0 | 896,599 | 2.4 |
| 設備関係支出 | 711,197 | 1.8 | 525,812 | 1.3 | 543,995 | 1.4 |
| 資産運用支出 | 7,361,289 | 19.1 | 9,688,688 | 24.1 | 8,300,929 | 22.1 |
| その他の支出 | 2,104,631 | 5.5 | 2,200,846 | 5.5 | 2,006,844 | 5.3 |
| 資金支出調整勘定 | △ 1,508,884 | △ 3.9 | △ 1,319,421 | △ 3.3 | △ 1,643,204 | △ 4.4 |
| 前年度繰越支払資金 | 15,550,216 | 40.4 | 15,108,240 | 37.5 | 13,607,535 | 36.2 |
| 支出の部合計 | 38,518,108 | 100.0 | 40,258,508 | 100.0 | 37,595,055 | 100.0 |

2. 事業活動収支計算書

① 事業活動収支計算書の推移〔平成27～29年度〕(学園全体)

| 科目 | 平成27年度決算 | | 平成28年度決算 | | 平成29年度決算 | | 対前年度比 (%) |
|--------------|-------------|--------------|-------------|--------------|-------------|--------------|--------------|
| | 金額(千円) | 経常収入比 (%) | 金額(千円) | 経常収入比 (%) | 金額(千円) | 経常収入比 (%) | |
| 教育活動収入 | 学生数 | 79.1 | - | 79.8 | 0.8 | 79.0 | △ 1.0 |
| | 生徒等納付金 | 12,509,861 | 2.4 | 12,609,515 | 2.7 | 12,483,714 | 3.2 |
| | 手数料 | 372,328 | 0.1 | 424,306 | 0.2 | 507,591 | 0.1 |
| | 寄付金 | 22,494 | 8.5 | 26,659 | 7.2 | 17,798 | △ 33.2 |
| | 経常費等補助金 | 1,336,354 | 1.3 | 1,137,100 | 1.2 | 1,416,318 | 9.0 |
| | 付随事業収入 | 199,183 | 4.5 | 189,565 | 3.4 | 191,918 | 1.2 |
| | 雑収入 | 716,106 | 95.9 | 542,390 | 94.5 | 678,046 | 4.3 |
| | 教育活動収入計 | 15,156,326 | 62.6 | 14,929,535 | 60.6 | 15,295,384 | 96.8 |
| | 人件費 | 9,903,490 | 30.8 | 9,580,825 | 31.3 | 9,619,978 | 60.9 |
| | 教育研究経費 | 4,869,688 | 5.3 | 4,947,221 | 5.5 | 5,029,522 | 31.8 |
| 教育活動支出 | 管理経費 | 831,646 | 0.0 | 871,693 | 0.0 | 889,528 | 5.6 |
| | 徴収不能額等 | 1,394 | 98.7 | 1,307 | 97.5 | 1,800 | 0.0 |
| | 教育活動支出計 | 15,606,218 | △ 2.8 | 15,401,046 | △ 1.3 | 15,540,828 | 98.4 |
| | 教育活動収支差額 | △ 449,892 | 4.1 | △ 471,511 | 3.7 | △ 245,445 | △ 1.6 |
| | 受取利息・配当金 | 652,497 | 0.0 | 579,532 | 0.0 | 503,699 | 3.2 |
| | その他の教育活動外収入 | 0 | 4.1 | 0 | 0.0 | 0 | 0.0 |
| | 教育活動外収入計 | 652,497 | 0.6 | 579,532 | 3.7 | 503,699 | 3.2 |
| | 借入金等利息 | 3,974 | 0.6 | 6,450 | 0.0 | 4,759 | 0.0 |
| | その他の教育活動外支出 | 90,439 | 0.6 | 8,745 | 0.1 | 78,600 | 0.5 |
| | 教育活動外支出計 | 94,413 | 0.6 | 15,195 | 0.1 | 83,359 | 0.5 |
| 教育活動外収支差額 | 558,084 | 3.5 | 564,337 | 3.6 | 420,340 | 2.7 | |
| 経常収支差額 | 108,192 | 0.7 | 92,826 | 0.6 | 174,896 | 1.1 | |
| 特別収支 | 資産売却差額 | 8,912 | - | 6,168 | △ 44.5 | 6,685 | 8.4 |
| | その他の特別収入 | 21,160 | - | 9,605 | △ 120.3 | 12,790 | 33.2 |
| | 特別収入計 | 30,072 | - | 15,773 | △ 90.7 | 19,475 | 23.5 |
| | 資産処分差額 | 11,791 | - | 33,548 | 64.9 | 91,968 | 174.1 |
| | その他の特別支出 | 0 | - | 0 | - | 0 | - |
| | 特別支出計 | 11,791 | - | 33,548 | 64.9 | 91,968 | 174.1 |
| 特別収支差額 | 18,281 | - | △ 17,775 | 202.8 | △ 72,493 | 307.8 | |
| 〔予備費〕 | 0 | - | 0 | - | 0 | - | |
| 基本組入前当年度収支差額 | 126,473 | - | 75,052 | △ 68.5 | 102,403 | 36.4 | |
| 基本組入額合計 | △ 745,454 | - | △ 626,086 | △ 19.1 | △ 1,291,938 | 106.4 | |
| 当年度収支差額 | △ 618,981 | - | △ 551,034 | △ 12.3 | △ 1,189,535 | 115.9 | |
| 前年度繰越収支差額 | △ 3,503,843 | - | △ 4,122,824 | 15.0 | △ 4,567,992 | 10.8 | |
| 基本組入金取崩額 | 0 | - | 105,866 | 100.0 | 17,866 | △ 83.1 | |
| 翌年度繰越収支差額 | △ 4,122,824 | - | △ 4,567,992 | 9.7 | △ 5,739,662 | 25.6 | |
| (参考) | | | | | | | |
| 事業活動収入計 | 15,838,895 | | 15,524,841 | | 15,818,558 | | |
| 事業活動支出計 | 15,712,422 | | 15,449,789 | | 15,716,155 | | |

② 事業活動収支計算書の推移〔平成27～29年度〕(大学)

| 科目 | 平成27年度決算 | | 平成28年度決算 | | 平成29年度決算 | | |
|-----------|---------------|------------|------------|------------|------------|------------|------|
| | 金額(千円) | 経常収入比(%) | 金額(千円) | 経常収入比(%) | 金額(千円) | 経常収入比(%) | |
| 教育活動収支 | 学生生徒等納付金 | 11,738,276 | 82.0 | 11,826,164 | 84.1 | 11,769,380 | 82.1 |
| | 手数料 | 356,389 | 2.5 | 410,178 | 2.9 | 419,553 | 2.9 |
| | 寄附金 | 17,601 | 0.1 | 21,514 | 0.2 | 13,113 | 0.1 |
| | 経常費等補助金 | 934,598 | 6.5 | 720,453 | 5.1 | 975,677 | 6.8 |
| | 付随事業収入 | 167,292 | 1.2 | 153,964 | 1.1 | 155,790 | 1.1 |
| | 雑収入 | 538,922 | 3.8 | 423,607 | 3.0 | 562,855 | 3.9 |
| | 教育活動収入計 | 13,753,078 | 96.0 | 13,555,880 | 96.4 | 13,896,368 | 97.0 |
| | 人件費 | 8,624,287 | 60.2 | 8,382,347 | 59.6 | 8,388,650 | 58.5 |
| | 教育研究経費 | 4,616,116 | 32.2 | 4,662,738 | 33.1 | 4,732,220 | 33.0 |
| | 管理経費 | 648,578 | 4.5 | 605,524 | 4.3 | 615,470 | 4.3 |
| 教育活動外収支 | 徴収不能額等 | 1,394 | 0.0 | 1,307 | 0.0 | 1,800 | 0.0 |
| | 教育活動支出計 | 13,890,375 | 97.0 | 13,651,916 | 97.1 | 13,738,140 | 95.9 |
| | 教育活動収支差額 | △ 137,297 | △ 1.0 | △ 96,036 | △ 0.7 | 158,228 | 1.1 |
| | 受取利息・配当金 | 567,061 | 4.0 | 510,411 | 3.6 | 433,199 | 3.0 |
| | その他の教育活動外収入 | 0 | 0.0 | 0 | 0.0 | 0 | 0.0 |
| | 教育活動外収入計 | 567,061 | 4.0 | 510,411 | 3.6 | 433,199 | 3.0 |
| | 借入金等利息 | 3,974 | 0.0 | 6,450 | 0.0 | 4,759 | 0.0 |
| | その他の教育活動外支出 | 0 | 0.0 | 0 | 0.0 | 0 | 0.0 |
| | 教育活動外支出計 | 3,974 | 0.0 | 6,450 | 0.0 | 4,759 | 0.0 |
| | 教育活動外収支差額 | 563,087 | 3.9 | 503,961 | 3.6 | 428,440 | 3.0 |
| 特別収支 | 経常収支差額 | 425,790 | 3.0 | 407,925 | 2.9 | 586,668 | 4.1 |
| | 資産売却差額 | 0 | / | 0 | / | 20 | / |
| | その他の特別収入 | 20,055 | / | 7,825 | / | 10,823 | / |
| | 特別収入計 | 20,055 | / | 7,825 | / | 10,843 | / |
| | 資産処分差額 | 4,500 | / | 15,029 | / | 31,236 | / |
| | その他の特別支出 | 0 | / | 0 | / | 0 | / |
| | 特別支出計 | 4,500 | / | 15,029 | / | 31,236 | / |
| | 特別収支差額 | 15,555 | / | △ 7,204 | / | △ 20,392 | / |
| | 〔予備費〕 | 0 | / | 0 | / | 0 | / |
| | 基本金組入前当年度収支差額 | 441,345 | / | 400,721 | / | 566,275 | / |
| 基本金組入額合計 | △ 710,707 | / | △ 608,621 | / | △ 724,690 | / | |
| 当年度繰越収支差額 | △ 269,362 | / | △ 207,900 | / | △ 158,415 | / | |
| 前年度繰越収支差額 | 12,129,158 | / | 11,859,796 | / | 11,651,896 | / | |
| 翌年度繰越収支差額 | 11,859,796 | / | 11,651,896 | / | 11,493,481 | / | |
| 事業活動収入計 | 14,340,194 | / | 14,074,116 | / | 14,340,410 | / | |
| 事業活動支出計 | 13,898,849 | / | 13,673,395 | / | 13,774,135 | / | |

(参考)

③ 事業活動収支計算書の推移〔平成27～29年度〕(高校)

| 科目 | 年度 | | 平成27年度決算 | | 平成28年度決算 | | 平成29年度決算 | | |
|---------------|-------------|-----------|-----------|-----------|-----------|-----------|----------|----------|------|
| | 金額(千円) | 経常収入比(%) | 金額(千円) | 経常収入比(%) | 金額(千円) | 経常収入比(%) | 金額(千円) | 経常収入比(%) | |
| 教育活動収支 | 事業活動収入の部 | | | | | | | | |
| | 学生生徒等納付金 | 657,742 | 57.0 | 655,680 | 59.4 | 587,530 | 54.2 | △ 10.4 | |
| | 手数料 | 14,976 | 1.3 | 13,180 | 1.2 | 14,301 | 1.3 | 8.5 | |
| | 寄付金 | 3,693 | 0.3 | 3,916 | 0.4 | 3,451 | 0.3 | △ 11.9 | |
| | 経常費等補助金 | 354,275 | 30.7 | 369,028 | 33.4 | 391,516 | 36.1 | 6.1 | |
| | 付随事業収入 | 0 | 0.0 | 0 | 0.0 | 0 | 0.0 | 0.0 | |
| | 雑収入 | 100,685 | 8.7 | 42,814 | 3.9 | 70,945 | 6.5 | 65.7 | |
| | 教育活動収入計 | 1,131,371 | 98.0 | 1,084,618 | 98.2 | 1,067,743 | 98.6 | △ 1.6 | |
| | 事業活動支出の部 | | | | | | | | |
| | 人件費 | 820,028 | 71.1 | 726,080 | 65.8 | 781,305 | 72.1 | 7.6 | |
| 教育研究経費 | 204,378 | 17.7 | 231,219 | 20.9 | 237,062 | 21.9 | 2.5 | | |
| 管理経費 | 23,888 | 2.1 | 37,545 | 3.4 | 36,100 | 3.3 | △ 3.8 | | |
| 徴収不能額等 | 0 | 0.0 | 0 | 0.0 | 0 | 0.0 | 0.0 | | |
| 教育活動支出計 | 1,048,294 | 90.8 | 994,844 | 90.1 | 1,054,466 | 97.3 | 6.0 | | |
| 教育活動収支差額 | 83,077 | 7.2 | 89,774 | 8.1 | 13,277 | 1.2 | △ 85.2 | | |
| 教育活動外収支 | 受取利息・配当金 | 22,573 | 2.0 | 19,614 | 1.8 | 15,705 | 1.4 | △ 19.9 | |
| | その他の教育活動外収入 | 0 | 0.0 | 0 | 0.0 | 0 | 0.0 | 0.0 | |
| | 教育活動外収入計 | 22,573 | 2.0 | 19,614 | 1.8 | 15,705 | 1.4 | △ 19.9 | |
| | 借入金等利息 | 0 | 0.0 | 0 | 0.0 | 0 | 0.0 | 0.0 | |
| | その他の教育活動外支出 | 0 | 0.0 | 0 | 0.0 | 0 | 0.0 | 0.0 | |
| | 教育活動外支出計 | 0 | 0.0 | 0 | 0.0 | 0 | 0.0 | 0.0 | |
| | 教育活動外収支差額 | 22,573 | 2.0 | 19,614 | 1.8 | 15,705 | 1.4 | △ 19.9 | |
| | 経常収支差額 | 105,650 | 9.2 | 109,388 | 9.9 | 28,982 | 2.7 | △ 73.5 | |
| | 特別収支 | 資産売却差額 | 0 | - | 6,037 | - | 0 | - | - |
| | | その他の特別収入 | 1,105 | - | 1,456 | - | 1,967 | - | 35.1 |
| 特別収入計 | | 1,105 | - | 7,493 | - | 1,967 | - | △ 73.8 | |
| 資産処分差額 | | 7,038 | - | 1,660 | - | 7,276 | - | 338.3 | |
| その他の特別支出 | | 0 | - | 0 | - | 0 | - | 0.0 | |
| 特別支出計 | | 7,038 | - | 1,660 | - | 7,276 | - | 338.3 | |
| 特別収支差額 | | △ 5,933 | - | 5,833 | - | △ 5,309 | - | △ 191.0 | |
| 〔予備費〕 | | 0 | - | 0 | - | 0 | - | 0.0 | |
| 基本金組入前当年度収支差額 | | 99,717 | - | 115,221 | - | 23,672 | - | △ 79.5 | |
| 基本金組入額合計 | | △ 21,208 | - | 0 | - | 0 | - | 0.0 | |
| 当年度収支差額 | 78,509 | - | 115,221 | - | 23,672 | - | △ 79.5 | | |
| 前年度繰越収支差額 | 420,287 | - | 498,796 | - | 629,883 | - | 26.3 | | |
| 基本金取崩額 | 0 | - | 15,866 | - | 17,866 | - | 12.6 | | |
| 翌年度繰越収支差額 | 498,796 | - | 629,883 | - | 671,421 | - | 6.6 | | |
| (参考) | | | | | | | | | |
| 事業活動収入計 | 1,155,049 | - | 1,111,725 | - | 1,085,414 | - | - | | |
| 事業活動支出計 | 1,055,332 | - | 996,504 | - | 1,061,742 | - | - | | |

④ 事業活動収支計算書の推移〔平成27～29年度〕(幼稚園)

| 科目 | 平成27年度決算 | | 平成28年度決算 | | 平成29年度決算 | | |
|-----------|---------------|----------|----------|----------|----------|----------|------|
| | 金額(千円) | 経常収入比(%) | 金額(千円) | 経常収入比(%) | 金額(千円) | 経常収入比(%) | |
| 教育活動収支 | 学生生徒等納付金 | 113,843 | 56.8 | 127,671 | 58.3 | 126,803 | 57.8 |
| | 手数料 | 960 | 0.5 | 944 | 0.4 | 944 | 0.4 |
| | 寄付金 | 86 | 0.0 | 98 | 0.0 | 82 | 0.0 |
| | 経常費等補助金 | 47,481 | 23.7 | 47,619 | 21.7 | 49,125 | 22.4 |
| | 付随事業収入 | 31,891 | 15.9 | 35,601 | 16.3 | 36,128 | 16.5 |
| | 雑収入 | 2,267 | 1.1 | 3,192 | 1.5 | 2,941 | 1.3 |
| | 教育活動収入計 | 196,528 | 98.1 | 215,126 | 98.2 | 216,022 | 98.5 |
| | 人件費 | 93,338 | 46.6 | 95,220 | 43.5 | 95,728 | 43.7 |
| | 教育研究経費 | 49,194 | 24.5 | 52,085 | 23.8 | 53,157 | 24.2 |
| | 管理経費 | 18,769 | 9.4 | 20,830 | 9.5 | 20,173 | 9.2 |
| | 徴収不能額等 | 0 | 0.0 | 0 | 0.0 | 0 | 0.0 |
| | 教育活動支出計 | 161,301 | 80.5 | 168,135 | 76.8 | 169,058 | 77.1 |
| | 教育活動収支差額 | 35,227 | 17.6 | 46,991 | 21.5 | 46,965 | 21.4 |
| 教育活動外収支 | 受取利息・配当金 | 3,907 | 1.9 | 3,862 | 1.8 | 3,182 | 1.5 |
| | その他の教育活動外収入 | 0 | 0.0 | 0 | 0.0 | 0 | 0.0 |
| | 教育活動外収入計 | 3,907 | 1.9 | 3,862 | 1.8 | 3,182 | 1.5 |
| | 借入金等利息 | 0 | 0.0 | 0 | 0.0 | 0 | 0.0 |
| | その他の教育活動外支出 | 0 | 0.0 | 0 | 0.0 | 0 | 0.0 |
| | 教育活動外支出計 | 0 | 0.0 | 0 | 0.0 | 0 | 0.0 |
| | 教育活動外収支差額 | 3,907 | 1.9 | 3,862 | 1.8 | 3,182 | 1.5 |
| 特別収支 | 経常収支差額 | 39,134 | 19.5 | 50,853 | 23.2 | 50,147 | 22.9 |
| | 資産売却差額 | 0 | | 0 | | 0 | |
| | その他の特別収入 | 0 | | 0 | | 0 | |
| | 特別収入計 | 0 | | 0 | | 0 | |
| | 資産処分差額 | 0 | | 0 | | 0 | |
| | その他の特別支出 | 0 | | 0 | | 0 | |
| | 特別支出計 | 0 | | 0 | | 0 | |
| | 特別収支差額 | 0 | | 0 | | △0 | |
| | [予備費] | 0 | | 0 | | 0 | |
| | 基本金組入前当年度収支差額 | 39,134 | | 50,853 | | 50,147 | |
| 基本金組入額合計 | △12,441 | | △473 | | △1,253 | | |
| 当年度収支差額 | 26,693 | | 50,380 | | 48,894 | | |
| 前年度繰越収支差額 | △580,157 | | △553,464 | | △503,084 | | |
| 翌年度繰越収支差額 | △553,464 | | △503,084 | | △454,190 | | |
| (参考) | | | | | | | |
| 事業活動収入計 | 200,435 | | 218,988 | | 219,205 | | |
| 事業活動支出計 | 161,301 | | 168,135 | | 169,058 | | |

⑤ 事業活動収支計算書の推移〔平成27～29年度〕(法人)

| 科 目 | 平 成 27 年 度 決 算 | | 平 成 28 年 度 決 算 | | 平 成 29 年 度 決 算 | | |
|---------------|----------------|-----------|----------------|-----------|----------------|-----------|---------|
| | 金 額(千円) | 経常収入比 (%) | 金 額(千円) | 経常収入比 (%) | 金 額(千円) | 経常収入比 (%) | |
| 教育活動収支 | 学生生徒等納付金 | 0 | 0 | 0 | 0 | 0 | |
| | 手数料 | 3 | 0.0 | 4 | 0.0 | 72,793 | 43.6 |
| | 寄付金 | 1,114 | 0.8 | 1,130 | 0.9 | 1,152 | 0.7 |
| | 経常費等補助金 | 0 | 0.0 | 0 | 0.0 | 0 | 0.0 |
| | 付随事業収入 | 0 | 0.0 | 0 | 0.0 | 0 | 0.0 |
| | 雑収入 | 74,232 | 55.3 | 72,777 | 60.9 | 41,306 | 24.8 |
| | 教育活動収入計 | 75,349 | 96.0 | 73,911 | 61.8 | 115,251 | 69.1 |
| | 人件費 | 365,837 | 272.4 | 377,177 | 315.5 | 354,295 | 212.3 |
| | 教育研究経費 | 0 | 0.0 | 1,180 | 1.0 | 7,084 | 4.2 |
| | 管理経費 | 140,411 | 104.5 | 207,794 | 173.8 | 217,786 | 130.5 |
| 徴収不能額等 | 0 | 0.0 | 0 | 0.0 | 0 | 0.0 | |
| 教育活動支出計 | 506,248 | 376.9 | 586,151 | 490.3 | 579,165 | 347.1 | |
| 教育活動収支差額 | △ 430,899 | △ 320.8 | △ 512,240 | △ 428.4 | △ 463,914 | △ 278.0 | |
| 教育活動外収支 | 受取利息・配当金 | 58,956 | 43.9 | 45,646 | 38.2 | 51,613 | 30.9 |
| | その他の教育活動外収入 | 0 | 0.0 | 0 | 0.0 | 0 | 0.0 |
| | 教育活動外収入計 | 58,956 | 43.9 | 45,646 | 38.2 | 51,613 | 30.9 |
| | 借入金等利息 | 0 | 0.0 | 0 | 0.0 | 0 | 0.0 |
| | その他の教育活動外支出 | 90,439 | 67.3 | 8,745 | 7.3 | 78,600 | 47.1 |
| | 教育活動外支出計 | 90,439 | 67.3 | 8,745 | 7.3 | 78,600 | 47.1 |
| | 教育活動外収支差額 | △ 31,483 | △ 23.4 | 36,901 | 30.9 | △ 26,987 | △ 16.2 |
| | 経常収支差額 | △ 462,382 | △ 344.3 | △ 475,339 | △ 397.6 | △ 490,901 | △ 294.2 |
| | 資産売却差額 | 8,912 | | 131 | | 6,665 | |
| | その他の特別収入 | 0 | | 324 | | 0 | |
| 特別収入計 | 8,912 | | 455 | | 6,665 | | |
| 資産処分差額 | 253 | | 16,859 | | 53,456 | | |
| その他の特別支出 | 0 | | 0 | | 0 | | |
| 特別支出計 | 253 | | 16,859 | | 53,456 | | |
| 特別収支差額 | 8,659 | | △ 16,404 | | △ 46,791 | | |
| [予備費] | 0 | | | | | | |
| 基本金組入前当年度収支差額 | △ 453,723 | | △ 491,743 | | △ 537,692 | | |
| 基本金組入額合計 | △ 1,098 | | △ 16,992 | | △ 565,995 | | |
| 当年度収支差額 | △ 454,821 | | △ 508,735 | | △ 1,103,687 | | |
| 前年度繰越収支差額 | △ 15,473,131 | | △ 15,927,952 | | △ 16,346,687 | | |
| 基本金取崩額 | 0 | | 90,000 | | 0 | | |
| 翌年度繰越収支差額 | △ 15,927,952 | | △ 16,346,687 | | △ 17,450,374 | | |
| (参考) | | | | | | | |
| 事業活動収入計 | 143,217 | | 120,012 | | 173,529 | | |
| 事業活動支出計 | 596,940 | | 611,755 | | 711,221 | | |

3. 事業活動収支計算書関係比率

事業活動収支計算書関係比率〔平成27～29年度〕

(%)

| 項目 | 年度 | 平成27年度 | 平成28年度 | 平成29年度 |
|---|-----|---------|---------|---------|
| 1.人件費比率 <u>人件費</u> 經常収入 | 全体 | 62.6 | 61.8 | 60.9 |
| | 大学 | 60.2 | 59.6 | 58.5 |
| | 高校 | 71.1 | 65.8 | 72.1 |
| | 幼稚園 | 46.6 | 43.5 | 43.7 |
| | 法人 | 272.4 | 315.5 | 212.3 |
| 2.人件費依存率 <u>人件費</u> 学生生徒等納付金 | 全体 | 79.2 | 76.0 | 77.1 |
| | 大学 | 73.5 | 70.9 | 71.3 |
| | 高校 | 124.7 | 110.7 | 133.0 |
| | 幼稚園 | 82.0 | 74.6 | 75.5 |
| | 法人 | - | - | - |
| 3.教育研究経費比率 <u>教育研究経費</u> 經常収入 | 全体 | 30.8 | 31.9 | 31.8 |
| | 大学 | 32.2 | 33.1 | 33.0 |
| | 高校 | 17.7 | 20.9 | 21.9 |
| | 幼稚園 | 24.5 | 23.8 | 24.2 |
| | 法人 | 0.0 | 1.0 | 4.2 |
| 4.管理経費比率 <u>管理経費</u> 經常収入 | 全体 | 5.3 | 5.6 | 5.6 |
| | 大学 | 4.5 | 4.3 | 4.3 |
| | 高校 | 2.1 | 3.4 | 3.3 |
| | 幼稚園 | 9.4 | 9.5 | 9.2 |
| | 法人 | 104.5 | 173.8 | 130.5 |
| 5.借入金等利息比率 <u>借入金等利息</u> 經常収入 | 全体 | 0.0 | 0.0 | 0.0 |
| | 大学 | 0.0 | 0.0 | 0.0 |
| | 高校 | 0.0 | 0.0 | 0.0 |
| | 幼稚園 | 0.0 | 0.0 | 0.0 |
| | 法人 | 0.0 | 0.0 | 0.0 |
| 6事業活動収支差額比率 基本金組入前当年度収支差額 <u>事業活動収入</u> | 全体 | 0.8 | 0.5 | 0.6 |
| | 大学 | 3.1 | 2.8 | 3.9 |
| | 高校 | 8.6 | 10.4 | 2.2 |
| | 幼稚園 | 19.5 | 23.2 | 22.9 |
| | 法人 | △ 316.8 | △ 409.7 | △ 309.9 |
| 7.事業活動収支比率 <u>事業活動支出</u> 事業活動収入 | 全体 | 99.4 | 99.5 | 99.4 |
| | 大学 | 96.1 | 97.2 | 96.1 |
| | 高校 | 97.8 | 89.6 | 97.8 |
| | 幼稚園 | 77.1 | 76.8 | 77.1 |
| | 法人 | 409.9 | 509.7 | 409.9 |

| 項目 | 年度 | 平成27年度 | 平成28年度 | 平成29年度 |
|---------------|---------------------|---------|---------|---------|
| | | | | |
| 8.基本金組入後収支比率 | 全 体 | 104.1 | 95.7 | 108.2 |
| | 大 学 | 102.0 | 93.1 | 101.2 |
| | 事 業 活 動 支 出 | 93.1 | 89.6 | 97.8 |
| | 事業活動収入-基本金組入額 | 85.8 | 76.6 | 77.6 |
| | 法 人 | 420.0 | 446.5 | △ 181.2 |
| 9.学生生徒等納付金比率 | 全 体 | 79.1 | 81.3 | 79.0 |
| | 大 学 | 82.0 | 84.1 | 82.1 |
| | 学 生 生 徒 等 納 付 金 | 57.0 | 59.4 | 54.2 |
| | 経 常 収 入 | 56.8 | 58.3 | 57.8 |
| | 法 人 | 0.0 | 0.0 | 0.0 |
| 10.寄付金比率 | 全 体 | 0.3 | 0.2 | 0.1 |
| | 大 学 | 0.3 | 0.2 | 0.1 |
| | 寄 付 金 | 0.4 | 0.5 | 0.3 |
| | 事業活動収入 | 0.0 | 0.0 | 0.0 |
| | 法 人 | 0.8 | 1.2 | 0.7 |
| 11.経常寄付金比率 | 全 体 | 0.1 | 0.2 | 0.1 |
| | 大 学 | 0.1 | 0.2 | 0.1 |
| | 教 育 活 動 収 支 の 寄 付 金 | 0.3 | 0.4 | 0.3 |
| | 経 常 収 入 | 0.0 | 0.0 | 0.0 |
| | 法 人 | 0.8 | 0.9 | 0.7 |
| 12.補助金比率 | 全 体 | 8.4 | 7.3 | 9.0 |
| | 大 学 | 6.5 | 5.1 | 6.8 |
| | 補 助 金 | 30.7 | 33.2 | 36.1 |
| | 事業活動収入 | 23.7 | 21.7 | 22.4 |
| | 法 人 | 0.0 | 0.0 | 0.0 |
| 13.経常補助金比率 | 全 体 | 8.5 | 7.3 | 9.0 |
| | 大 学 | 6.5 | 5.1 | 6.8 |
| | 教 育 活 動 収 支 の 補 助 金 | 30.7 | 33.4 | 36.1 |
| | 経 常 収 入 | 23.7 | 21.7 | 22.4 |
| | 法 人 | 0.0 | 0.0 | 0.0 |
| 14.基本金組入率 | 全 体 | 4.7 | 4.0 | △ 8.2 |
| | 大 学 | 5.0 | 4.3 | △ 5.1 |
| | 基 本 金 組 入 額 | 1.8 | 0.0 | 0.0 |
| | 事業活動収入 | 6.2 | 0.2 | △ 0.6 |
| | 法 人 | 0.8 | 14.2 | △ 326.2 |
| 15.減価償却額比率 | 全 体 | 12.5 | 12.9 | 12.6 |
| | 大 学 | 13.4 | 13.7 | 13.6 |
| | 減 価 償 却 額 | 6.9 | 7.4 | 6.8 |
| | 経 常 支 出 | 14.1 | 13.5 | 13.6 |
| | 法 人 | 1.9 | 1.9 | 1.7 |
| 16.経常収支差額比率 | 全 体 | 0.7 | 0.6 | 1.1 |
| | 大 学 | 3.0 | 2.9 | 4.1 |
| | 経 常 収 支 差 額 | 9.2 | 9.9 | 2.7 |
| | 経 常 収 入 | 19.5 | 23.2 | 22.9 |
| | 法 人 | △ 344.3 | △ 397.6 | △ 294.2 |
| 17.教育活動収支差額比率 | 全 体 | △ 3.0 | △ 3.2 | △ 1.6 |
| | 大 学 | △ 1.0 | △ 0.7 | 1.1 |
| | 教 育 活 動 収 支 差 額 | 7.3 | 8.3 | 1.2 |
| | 教 育 活 動 収 入 計 | 17.9 | 21.8 | 21.7 |
| | 法 人 | △ 571.9 | △ 693.0 | △ 402.5 |

4. 貸借対照表の推移〔平成27～29年度〕

(資産の部)

| 科 目 | 平成28年3月31日現在 | | | 平成29年3月31日現在 | | | 平成30年3月31日現在 | | |
|------------|--------------|-------------|------------|--------------|-------------|------------|--------------|-------------|------------|
| | 金 額 (千円) | 構成 比率(%) | 対前年 度 比 | 金 額 (千円) | 構成 比率(%) | 対前年 度 比 | 金 額 (千円) | 構成 比率(%) | 対前年 度 比 |
| 固定資産 A | 87,508,862 | 82.7 | - | 88,247,806 | 83.8 | 0.8 | 89,569,919 | 84.9 | 1.5 |
| 有形固定資産 | 41,167,524 | 38.9 | - | 40,118,997 | 38.1 | △ 2.5 | 39,559,469 | 37.5 | △ 1.4 |
| 土地 | 5,480,859 | 5.2 | - | 5,480,859 | 5.3 | 0.0 | 5,480,859 | 5.2 | 0.0 |
| 建物 | 23,807,326 | 22.5 | - | 22,801,576 | 21.6 | △ 4.2 | 21,771,573 | 20.6 | △ 4.5 |
| 構築物 | 2,259,159 | 2.1 | - | 2,049,268 | 1.9 | △ 9.3 | 1,981,131 | 1.9 | △ 3.3 |
| 教育研究用機器備品 | 1,542,575 | 1.5 | - | 1,546,246 | 1.5 | 0.2 | 1,533,128 | 1.5 | △ 0.8 |
| その他の機器備品 | 103,200 | 0.1 | - | 91,995 | 0.1 | △ 10.9 | 87,576 | 0.1 | △ 4.8 |
| 図書 | 7,962,182 | 7.5 | - | 8,087,947 | 7.7 | 1.6 | 8,228,541 | 7.8 | 1.7 |
| 車両 | 7,157 | 0.0 | - | 5,918 | 0.0 | △ 17.3 | 7,458 | 0.0 | 26.0 |
| 建設仮勘定 | 5,066 | 0.0 | - | 55,188 | 0.1 | 989.4 | 469,204 | 0.4 | 750.2 |
| 特定資産 | 39,952,031 | 37.7 | - | 40,927,437 | 38.8 | 2.4 | 41,861,274 | 39.7 | 2.3 |
| 第3号基本金引当資産 | 22,591,508 | 21.3 | - | 22,591,808 | 21.4 | 0.0 | 22,591,808 | 21.4 | 0.0 |
| 退職給与引当特定資産 | 4,329,630 | 4.1 | - | 4,304,736 | 4.1 | △ 0.6 | 4,238,573 | 4.0 | △ 1.5 |
| 退職年金引当特定資産 | 150,000 | 0.1 | - | 150,000 | 0.1 | 0.0 | 150,000 | 0.1 | 0.0 |
| 減価償却引当特定資産 | 12,880,893 | 12.2 | - | 13,880,893 | 13.2 | 7.8 | 14,880,893 | 14.1 | 7.2 |
| その他の固定資産 | 6,389,306 | 6.0 | - | 7,201,372 | 6.8 | 12.7 | 8,149,175 | 7.7 | 13.2 |
| 電話加入権 | 7,968 | 0.0 | - | 7,968 | 0.0 | 0.0 | 7,968 | 0.0 | 0.0 |
| 施設利用権 | 266 | 0.0 | - | 241 | 0.0 | △ 9.1 | 217 | 0.0 | △ 10.0 |
| 有価証券 | 3,917,520 | 3.7 | - | 4,611,803 | 4.4 | 17.7 | 5,410,663 | 5.1 | 17.3 |
| 長期貸付金 | 79,538 | 0.1 | - | 54,706 | 0.1 | △ 31.2 | 35,788 | 0.0 | △ 34.6 |
| 退職年金積立金 | 2,303,218 | 2.2 | - | 2,446,855 | 2.3 | 6.2 | 2,614,740 | 2.5 | 6.9 |
| 保証金 | 80,547 | 0.1 | - | 79,549 | 0.1 | △ 1.2 | 79,549 | 0.1 | 0.0 |
| 出資金 | 250 | 0.0 | - | 250 | 0.0 | 0.0 | 250 | 0.0 | 0.0 |
| 流動資産 B | 18,334,528 | 27.8 | - | 17,107,654 | 16.2 | △ 6.7 | 15,975,936 | 15.1 | △ 6.6 |
| 現金預金 | 15,550,216 | 14.7 | - | 15,108,240 | 14.3 | △ 2.8 | 13,607,535 | 12.9 | △ 9.9 |
| 未収入金 | 795,579 | 0.8 | - | 530,164 | 0.5 | △ 33.4 | 686,195 | 0.7 | 29.4 |
| 貯蔵品 | 10,845 | 0.0 | - | 11,601 | 0.0 | 7.0 | 69,110 | 0.1 | 495.7 |
| 短期貸付金 | 3,133 | 0.0 | - | 3,571 | 0.0 | 14.0 | 1,400 | 0.0 | △ 60.8 |
| 有価証券 | 1,913,826 | 1.8 | - | 1,392,301 | 1.3 | △ 27.3 | 1,546,394 | 1.5 | 11.1 |
| 立替金 | 0 | 0.0 | - | 104 | 0.0 | - | 0 | 0.0 | - |
| 前払金 | 60,929 | 0.1 | - | 61,673 | 0.1 | 1.2 | 65,302 | 0.1 | 5.9 |
| 資産の部合計 A+B | 105,843,390 | 100.0 | - | 105,355,460 | 100.0 | △ 0.5 | 105,545,855 | 100.0 | 0.2 |

(負債の部)

| 科 目 | 平成28年3月31日現在 | | | 平成29年3月31日現在 | | | 平成30年3月31日現在 | | |
|-----------------|--------------|-------------|---------------|--------------|-------------|---------------|--------------|-------------|---------------|
| | 金 額 (千円) | 構成 比率(%) | 対前年 度 比(%) | 金 額 (千円) | 構成 比率(%) | 対前年 度 比(%) | 金 額 (千円) | 構成 比率(%) | 対前年 度 比(%) |
| 固定負債 ア | 5,572,320 | 5.3 | - | 5,335,074 | 5.1 | △ 4.3 | 5,068,134 | 4.9 | △ 5.0 |
| 長期借入金 | 829,080 | 0.8 | - | 637,160 | 0.6 | △ 23.1 | 444,690 | 0.4 | △ 30.2 |
| 退職給与引当金 | 4,329,631 | 4.1 | - | 4,304,737 | 4.1 | △ 0.6 | 4,238,574 | 4.0 | △ 1.5 |
| 長期未払金 | 0 | 0.0 | - | 0 | 0.0 | - | 0 | 0.0 | - |
| 長期預り金 | 413,609 | 0.4 | - | 393,177 | 0.4 | △ 4.9 | 384,870 | 0.4 | △ 2.1 |
| 流動負債 イ | 6,217,019 | 5.8 | - | 5,891,284 | 5.5 | △ 5.2 | 6,246,216 | 5.9 | 6.0 |
| 短期借入金 | 192,820 | 0.2 | - | 192,420 | 0.2 | △ 0.2 | 192,220 | 0.2 | △ 0.1 |
| 未払金 | 1,441,750 | 1.4 | - | 1,258,492 | 1.2 | △ 12.7 | 1,581,531 | 1.5 | 25.7 |
| 前受金 | 4,303,325 | 4.1 | - | 4,153,600 | 3.9 | △ 3.5 | 4,167,562 | 3.9 | 0.3 |
| 預り金 | 279,123 | 0.3 | - | 286,773 | 0.3 | 2.7 | 304,903 | 0.3 | 6.3 |
| 負債の部 合計 ア+イ=(1) | 11,789,339 | 11.1 | - | 11,226,358 | 10.7 | △ 4.8 | 11,314,350 | 10.7 | 0.8 |

(純資産の部)

| | | | | | | | | | |
|-------------|-------------|-------|---|-------------|-------|-------|-------------|-------|------|
| 基本金 | 98,176,875 | 92.8 | - | 98,697,095 | 93.7 | 0.5 | 99,971,167 | 94.7 | 1.3 |
| 第1号基本金 | 74,438,367 | 70.3 | - | 75,048,287 | 71.2 | 0.8 | 76,321,359 | 72.3 | 1.7 |
| 第3号基本金 | 22,591,508 | 21.3 | - | 22,591,808 | 21.4 | 0.0 | 22,591,808 | 21.4 | 0.0 |
| 第4号基本金 | 1,147,000 | 1.1 | - | 1,057,000 | 1.0 | △ 7.8 | 1,058,000 | 1.0 | 0.1 |
| 繰越収支差額 | △ 4,122,824 | △ 3.9 | - | △ 4,567,992 | △ 4.3 | 10.8 | △ 5,739,662 | △ 5.4 | 25.6 |
| 翌年度繰越収支差額 | △ 4,122,824 | △ 3.9 | - | △ 4,567,992 | △ 4.3 | 10.8 | △ 5,739,662 | △ 5.4 | 25.6 |
| 純資産の部 合計(2) | 94,054,051 | 88.9 | - | 94,129,102 | 89.3 | 0.1 | 94,231,505 | 89.3 | 0.1 |

| | | | | | | | | | |
|------------------------|-------------|-------|---|-------------|-------|-------|-------------|-------|-----|
| 負債及び純資産の部合計 (1)+(2) | 105,843,390 | 100.0 | - | 105,355,460 | 100.0 | △ 0.5 | 105,545,855 | 100.0 | 0.2 |
|------------------------|-------------|-------|---|-------------|-------|-------|-------------|-------|-----|

5. 貸借対照表関係比率〔平成27～29年度〕

(%)

| 項目 | 平成27年度 | 平成28年度 | 平成29年度 |
|--|--------|--------|--------|
| 1. 固定資産構成比率 $\frac{\text{固定資産}}{\text{総資産}}$ | 82.7 | 83.8 | 84.9 |
| 2. 流動資産構成比率 $\frac{\text{流動資産}}{\text{総資産}}$ | 17.3 | 16.2 | 15.1 |
| 3. 固定負債構成比率 $\frac{\text{固定負債}}{\text{総負債} + \text{純資産}}$ | 5.3 | 5.1 | 4.8 |
| 4. 流動負債構成比率 $\frac{\text{流動負債}}{\text{総負債} + \text{純資産}}$ | 5.9 | 5.6 | 5.9 |
| 5. 純資産構成比率 $\frac{\text{純資産}}{\text{総負債} + \text{純資産}}$ | 88.9 | 89.3 | 89.3 |
| 6. 繰越収支差額構成比率 $\frac{\text{繰越収支差額}}{\text{総負債} + \text{純資産}}$ | △ 3.9 | △ 4.3 | △ 5.4 |
| 7. 固定比率 $\frac{\text{固定資産}}{\text{純資産}}$ | 93.0 | 93.8 | 95.1 |
| 8. 固定長期適合率 $\frac{\text{固定資産}}{\text{純資産} + \text{固定負債}}$ | 87.8 | 88.7 | 90.2 |
| 9. 流動比率 $\frac{\text{流動資産}}{\text{流動負債}}$ | 294.9 | 290.4 | 255.8 |
| 10. 総負債比率 $\frac{\text{総負債}}{\text{総資産}}$ | 11.1 | 10.7 | 10.7 |
| 11. 負債比率 $\frac{\text{総負債}}{\text{純資産}}$ | 12.5 | 11.9 | 12.0 |
| 12. 前受金保有率 $\frac{\text{現金預金}}{\text{前受金}}$ | 361.4 | 363.7 | 326.5 |
| 13. 退職給与引当特定資産保有率 $\frac{\text{退職給与引当特定資産}}{\text{退職給与引当金}}$ | 100.0 | 100.0 | 100.0 |
| 14. 基本金比率 $\frac{\text{基本金}}{\text{基本金要組入額}}$ | 98.9 | 99.0 | 99.1 |
| 15. 減価償却比率 減価償却累計額(図書を除く) 減価償却資産取得価額(図書を除く) | 55.3 | 57.6 | 59.7 |

6. 資金収支予算書〔平成30年度〕

(単位：千円)

| 収 入 の 部 | | | |
|-------------|-------------|-------------|-------------|
| 科 目 | 平 成 29 年 度 | 平 成 30 年 度 | 増減 (△) |
| 学生生徒等納付金収入 | 12,898,240 | 12,964,448 | 66,208 |
| 手数料収入 | 390,069 | 433,580 | 43,511 |
| 寄付金収入 | 109,700 | 233,900 | 124,200 |
| 補助金収入 | 1,444,309 | 1,453,085 | 8,776 |
| 資産売却収入 | 103,773 | 500,000 | 396,227 |
| 付随事業・収益事業収入 | 208,148 | 225,966 | 17,818 |
| 受取利息・配当金収入 | 467,121 | 437,762 | △ 29,359 |
| 雑収入 | 680,267 | 554,273 | △ 125,994 |
| 借入金等収入 | 1,000 | 1,000 | 0 |
| 前受金収入 | 4,528,731 | 4,473,877 | △ 54,854 |
| その他の収入 | 6,025,429 | 7,742,727 | 1,717,298 |
| 資金収入調整勘定 | △ 5,335,262 | △ 5,012,020 | 323,242 |
| 前年度繰越支払資金 | 15,108,239 | 13,607,534 | △ 1,500,705 |
| 収入の部合計 | 36,629,764 | 37,616,132 | 986,368 |
| 支 出 の 部 | | | |
| 科 目 | 平 成 29 年 度 | 平 成 30 年 度 | 増減 (△) |
| 人件費支出 | 9,952,803 | 10,138,536 | 185,733 |
| 教育研究経費支出 | 3,330,314 | 3,503,958 | 173,644 |
| 管理経費支出 | 815,670 | 808,065 | △ 7,605 |
| 借入金等利息支出 | 4,759 | 3,068 | △ 1,691 |
| 借入金等返済支出 | 192,820 | 192,220 | △ 600 |
| 施設関係支出 | 1,829,133 | 2,022,949 | 193,816 |
| 設備関係支出 | 605,708 | 689,598 | 83,890 |
| 資産運用支出 | 6,507,106 | 7,462,320 | 955,214 |
| その他の支出 | 1,876,837 | 1,812,628 | △ 64,209 |
| 〔予備費〕 | 400,000 | 400,000 | 0 |
| 資金支出調整勘定 | △ 1,500,832 | △ 1,546,493 | △ 45,661 |
| 翌年度繰越支払資金 | 12,615,446 | 12,129,283 | △ 486,163 |
| 支出の部合計 | 36,629,764 | 37,616,132 | 986,368 |

7. 事業活動収支予算書〔平成30年度〕

(単位：千円)

| | | 科 目 | 平成29年度予算額 | 平成30年度予算額 | 増減 (△) |
|---------------|-----------|-------------|-------------|-------------|-----------|
| 教育活動収支 | 事業活動収入の部 | 学生生徒等納付金 | 12,898,240 | 12,964,448 | 66,208 |
| | | 手数料 | 390,069 | 433,580 | 43,511 |
| | | 寄付金 | 109,700 | 233,900 | 124,200 |
| | | 経常費等補助金 | 1,393,063 | 1,437,464 | 44,401 |
| | | 付随事業収入 | 208,148 | 225,966 | 17,818 |
| | | 雑収入 | 680,267 | 554,273 | △ 125,994 |
| | | 教育活動収入計 | 15,679,487 | 15,849,631 | 170,144 |
| | 事業活動支出の部 | 人件費 | 9,839,997 | 10,104,428 | 264,431 |
| | | 教育研究経費 | 5,153,054 | 5,380,135 | 227,081 |
| | | 管理経費 | 936,546 | 927,354 | △ 9,192 |
| | | 徴収不能額等 | 1,245 | 2,103 | 858 |
| | | 教育活動支出計 | 15,930,842 | 16,414,020 | 483,178 |
| | 教育活動収支差額 | | △ 251,355 | △ 564,389 | △ 313,034 |
| 教育活動外収支 | 事業収入の活動の部 | 科 目 | 平成29年度予算額 | 平成30年度予算額 | 増減 (△) |
| | | 受取利息・配当金 | 467,121 | 437,762 | △ 29,359 |
| | 事業支出の活動の部 | 教育活動外収入計 | 467,121 | 437,762 | △ 29,359 |
| | | 借入金等利息 | 4,759 | 3,068 | △ 1,691 |
| | | 教育活動外支出計 | 4,759 | 3,068 | △ 1,691 |
| 教育活動外収支差額 | | 462,362 | 434,694 | △ 27,668 | |
| 経常収支差額 | | 211,007 | △ 129,695 | △ 340,702 | |
| 特別収支 | 事業収入の活動の部 | 科 目 | 平成29年度予算額 | 平成30年度予算額 | 増減 (△) |
| | | その他の特別収入 | 51,246 | 15,621 | △ 35,625 |
| | 事業支出の活動の部 | 特別収入計 | 51,246 | 15,621 | △ 35,625 |
| | | 資産処分差額 | 80,936 | 87,800 | 6,864 |
| | | 特別支出計 | 80,936 | 87,800 | 6,864 |
| 特別収支差額 | | △ 29,690 | △ 72,179 | △ 42,489 | |
| 〔予 備 費〕 | | 300,000 | 300,000 | 0 | |
| 基本金組入前当年度収支差額 | | △ 118,683 | △ 501,874 | △ 383,191 | |
| 基本金組入額合計 | | △ 1,868,272 | △ 2,351,376 | △ 483,104 | |
| 当年度収支差額 | | △ 1,986,955 | △ 2,853,250 | △ 866,295 | |
| 前年度繰越収支差額 | | △ 4,567,993 | △ 5,739,662 | △ 1,171,669 | |
| 翌年度繰越収支差額 | | △ 6,554,948 | △ 8,592,912 | △ 2,037,964 | |
| (参考) | | | | | |
| 事業活動収入計 | | 16,197,854 | 16,303,014 | 105,160 | |
| 事業活動支出計 | | 16,316,537 | 16,804,888 | 488,351 | |

8. 学費（初年度納付金）

① 大東文化大学〔平成30年度〕

学部

| 学部 | 学科 | 入学金 | 授業料 | 教育充実費 | 実習費 | 計 |
|------------|---------|---------|-----------|---------|---------|-----------|
| 文学部 | 日本文学科 | 250,000 | 693,000 | 246,000 | | 1,189,000 |
| | 中国文学科 | 250,000 | 693,000 | 246,000 | | 1,189,000 |
| | 英米文学科 | 250,000 | 693,000 | 246,000 | | 1,189,000 |
| | 教育学科 | 250,000 | 693,000 | 270,000 | | 1,213,000 |
| | 書道学科 | 250,000 | 855,000 | 246,000 | 80,000 | 1,431,000 |
| | 歴史文化学科 | 250,000 | 693,000 | 246,000 | | 1,189,000 |
| 経済学部 | 社会経済学科 | 250,000 | 683,000 | 246,000 | | 1,179,000 |
| | 現代経済学科 | 250,000 | 683,000 | 246,000 | | 1,179,000 |
| 外国語学部 | 中国語学科 | 250,000 | 693,000 | 246,000 | | 1,189,000 |
| | 英語学科 | 250,000 | 693,000 | 246,000 | | 1,189,000 |
| | 日本語学科 | 250,000 | 693,000 | 246,000 | | 1,189,000 |
| 法学部 | 法律学科 | 250,000 | 683,000 | 246,000 | | 1,179,000 |
| | 政治学科 | 250,000 | 683,000 | 246,000 | | 1,179,000 |
| 国際関係学部 | 国際関係学科 | 250,000 | 693,000 | 246,000 | | 1,189,000 |
| | 国際文化学科 | 250,000 | 693,000 | 246,000 | | 1,189,000 |
| 経営学部 | 経営学科 | 250,000 | 683,000 | 246,000 | | 1,179,000 |
| スポーツ・健康科学部 | スポーツ科学科 | 250,000 | 835,000 | 246,000 | 50,000 | 1,381,000 |
| | 健康科学科 | 250,000 | 995,000 | 246,000 | 250,000 | 1,741,000 |
| | 看護学科 | 250,000 | 1,000,000 | 350,000 | 350,000 | 1,950,000 |
| 社会学部 | 社会学科 | 250,000 | 683,000 | 246,000 | | 1,179,000 |

※環境創造学部は平成30年度募集停止

大学院

| 研究科 | 専攻 | 入学金 | 授業料 | 教育充実費 | 研究費 | 実習費 | 計 |
|--------------|-----------------|---------|--|---------|--------|--------|-----------|
| 文学研究科 | 日本文学専攻(博士前期) | 220,000 | 530,000 | 179,300 | 30,000 | | 959,300 |
| | 日本文学専攻(博士後期) | 220,000 | 530,000 | 179,300 | 30,000 | | 959,300 |
| | 中国学専攻(博士前期) | 220,000 | 530,000 | 179,300 | 30,000 | | 959,300 |
| | 中国学専攻(博士後期) | 220,000 | 530,000 | 179,300 | 30,000 | | 959,300 |
| | 英文学専攻(修士) | 220,000 | 530,000 | 179,300 | 30,000 | | 959,300 |
| | 教育学専攻(修士) | 220,000 | 530,000 | 179,300 | 30,000 | | 959,300 |
| | 書道学専攻(博士前期) | 220,000 | 530,000 | 179,300 | 30,000 | 50,000 | 1,009,300 |
| | 書道学専攻(博士後期) | 220,000 | 530,000 | 179,300 | 30,000 | 50,000 | 1,009,300 |
| 経済学研究科 | 経済学専攻(博士前期) | 220,000 | 530,000 | 179,300 | 30,000 | | 959,300 |
| | 経済学専攻(博士後期) | 220,000 | 530,000 | 179,300 | 30,000 | | 959,300 |
| 法学研究科 | 法律学専攻(博士前期) | 220,000 | 530,000 | 179,300 | 30,000 | | 959,300 |
| | 法律学専攻(博士後期) | 220,000 | 530,000 | 179,300 | 30,000 | | 959,300 |
| | 政治学専攻(博士前期) | 220,000 | 530,000 | 179,300 | 30,000 | | 959,300 |
| | 政治学専攻(博士後期) | 220,000 | 530,000 | 179,300 | 30,000 | | 959,300 |
| 外国語学研究科 | 中国言語文化学専攻(博士前期) | 220,000 | 530,000 | 179,300 | 30,000 | | 959,300 |
| | 中国言語文化学専攻(博士後期) | 220,000 | 530,000 | 179,300 | 30,000 | | 959,300 |
| | 英語学専攻(博士前期) | 220,000 | 530,000 | 179,300 | 30,000 | | 959,300 |
| | 英語学専攻(博士後期) | 220,000 | 530,000 | 179,300 | 30,000 | | 959,300 |
| | 日本語文化学専攻(博士前期) | 220,000 | 530,000 | 179,300 | 30,000 | | 959,300 |
| | 日本語文化学専攻(博士後期) | 220,000 | 530,000 | 179,300 | 30,000 | | 959,300 |
| アジア地域研究科 | アジア地域研究専攻(博士前期) | 220,000 | 530,000 | 179,300 | 30,000 | | 959,300 |
| | アジア地域研究専攻(博士後期) | 220,000 | 530,000 | 179,300 | 30,000 | | 959,300 |
| 経営学研究科 | 経営学専攻(博士前期) | 220,000 | 530,000 | 179,300 | 30,000 | | 959,300 |
| | 経営学専攻(博士後期) | 220,000 | 530,000 | 179,300 | 30,000 | | 959,300 |
| スポーツ・健康科学研究 | スポーツ・健康科学専攻(修士) | 220,000 | 600,000 | 179,300 | 30,000 | 30,000 | 1,059,300 |
| 法務研究科(法科大学院) | 法務専攻(専門職学位) | 220,000 | 授業料(基礎額)600,000円 (従量額)1単位につき30,000円 | | | 30,000 | |

資格課程履修料

| 資格課程名 | 金額 |
|-----------|--------|
| 教職課程 | 35,000 |
| 司書・司書教諭課程 | 20,000 |
| 社会教育主事課程 | 20,000 |
| 学芸員課程 | 20,000 |
| 保育士課程 | 35,000 |
| 副免許教職課程 | 20,000 |

※受講料は初年度のみ。副免許教職課程については副免許履修開始時。

② 大東文化大学第一高等学校〔平成30年度〕

| 課程 | 入学金 | 授業料 | 教育充実費 | 実験実習費 | 教育活動維持費 | 計 |
|--------------------------------------|---------|---------|---------|--------|---------|---------|
| 全 日 制 課 程 科 普 通 | 250,000 | 380,000 | 165,000 | 18,000 | 12,000 | 825,000 |

※ 国の定める「高等学校等就学支援金 9,900円×12ヶ月」が支給され、授業料の一部に充てられている。

③ 大東文化大学附属青桐幼稚園〔平成30年度〕

| 学級 | 入園料 | 保育料 | 教育充実費 | 教材費 | 教育活動維持費 | 計 |
|---------|---------|---------|--------|--------|---------|---------|
| 3～5歳児共通 | 120,000 | 324,000 | 35,000 | 19,200 | 10,000 | 508,200 |

※27,000×12ヵ月

※1,600×12ヵ月

Ⅵ 庶 務

① 学園において文部科学省へ申請及び届出した事項〔平成29年度〕

| 申請・届出事項 | 申請・届出年月日 | 認可 (承認・認定) 年月日 | 認可(承認・認定)事項 |
|----------------------|------------|----------------------|---------------------------------|
| 学科設置(届出) | 平成29年4月27日 | — | 平成30年度より文学部に歴史文化学科を設置する。 |
| 学部設置(届出) | 平成29年4月27日 | — | 平成30年度より社会学部社会学科を設置する。 |
| 学生募集停止(報告) | 平成29年7月7日 | — | 平成30年度より環境創造学部環境創造学科の学生募集を停止する。 |
| 寄附行為変更(届出) | 平成29年7月20日 | — | 平成30年度より文学部に歴史文化学科を設置する。 |
| 寄附行為変更(届出) | 平成29年7月20日 | — | 平成30年度より社会学部社会学科を設置する。 |
| 組織の廃止に伴う学則変更 (届出) | 平成30年3月20日 | — | 平成29年度をもって専攻科を廃止する。 |

② 学園において新たに制定された諸規程等〔平成29年度〕

| 制定された諸規程等 | 大学評議会 | 常務審議会 | 理事会 | 制定年月日 | 施行年月日 | 内 容 |
|--|-------------|-------------|-------------|-------------|-----------|---|
| | 大学院評議会 | | | | | |
| 大東文化大学環境創造学部における学生募集の停止後廃止に至るまでの間の学部の管理運営体制の整備に関する規則 | 平成29年9月11日 | 平成29年9月21日 | 平成29年9月27日 | 平成29年9月27日 | 平成30年4月1日 | 学生募集停止後の環境創造学部の管理運営等に係る特例措置について必要な事項を定める。 |
| | | | | | | |
| 大東文化大学国際交流プログラムにおける危機管理対策に関するガイドライン | 平成29年12月18日 | | | 平成29年12月20日 | | 国際交流プログラムにおける危機管理対策を迅速かつ組織的に実行するために必要な事項を定める。 |
| | 平成29年12月18日 | | | | | |
| 大東文化大学入学センター規程 | 平成29年12月18日 | 平成29年12月20日 | 平成29年12月20日 | 平成29年12月20日 | 平成30年4月1日 | 入学センターの組織、運営等について必要な事項を定める。 |
| | | | | | | |
| 大東文化大学国際交流プログラム危機管理対策規程 | 平成29年12月18日 | 平成29年12月20日 | 平成29年12月20日 | 平成29年12月20日 | 平成30年4月1日 | 国際交流プログラムにおける危機管理体制の整備等について必要な事項を定める。 |
| | 平成29年12月18日 | | | | | |
| 大東文化大学スポーツ・健康科学部特任助手の任用に関する規程 | | 平成29年12月20日 | 平成29年12月20日 | 平成29年12月20日 | 平成30年4月1日 | 健康科学科及び看護学科に勤務する特任助手の任用について必要な事項を定める。 |
| | | | | | | |
| 大東文化大学海外研究員派遣規則 | 平成29年12月18日 | 平成30年1月24日 | 平成30年1月31日 | 平成30年1月31日 | 平成30年4月1日 | 海外研究員派遣制度による派遣等について必要な事項を定める。 |
| | | | | | | |
| 大東文化大学海外留学生者派遣規則 | 平成29年12月18日 | 平成30年1月24日 | 平成30年1月31日 | 平成30年1月31日 | 平成30年4月1日 | 海外留学生者派遣制度による留学等について必要な事項を定める。 |
| | | | | | | |
| 大東文化大学海外出張者派遣規則 | 平成29年12月18日 | 平成30年1月24日 | 平成30年1月31日 | 平成30年1月31日 | 平成30年4月1日 | 海外出張者派遣制度による出張等について必要な事項を定める。 |
| | | | | | | |
| 大東文化大学教学 I R 委員会規程 | 平成30年2月19日 | | | 平成30年2月28日 | 平成30年4月1日 | 教学 I R 委員会の組織、運営等について必要な事項を定める。 |
| | 平成30年2月19日 | | | | | |
| 大東文化大学学長室規程 | 平成29年12月18日 | 平成30年2月21日 | 平成30年2月28日 | 平成30年2月28日 | 平成30年4月1日 | 学長室の所管する事項、組織等について必要な事項を定める。 |
| | 平成29年12月18日 | | | | | |

③ 学園のSD活動の状況（学内外における研修への参加等）〔平成29年度〕

・学園において主催した講演会等〔平成29年度〕

| テ ー マ | 対 象 | 開 催 日 | 講 師 | | |
|---|---------------------|----------------------------|-----------------------|--------------------|-------|
| | | | 所 属 | 職 名 | 氏 名 |
| 大学イノベーター育成 ～長期的な視点から、新たな 大学の在り方を検討する～ | 専任事務職員 (4級職員) | 平成29年10月30日 平成29年10月31日 | 株式会社ビーコンラー ニングサービス | 代表取締役 社長 | 平澤 公康 |
| セルフマネジメント ～思考の柔軟性を高め、自分 の感情を上手く取扱う手法を 身に付ける～ | 専任事務職員 (6級職員) | 平成29年10月5日 平成29年11月6日 | 株式会社ビーコンラー ニングサービス | 講師 | 井口 和之 |
| 振り返りの手法を学ぶ | 専任事務職員 (2～4年目職員) | 平成29年4月26日 | 株式会社ビーコン ラーニングサービス | 講師 | 井口 和之 |
| 「体罰・ハラスメント等の根絶を 目指して」～運動部活動にお ける指導の在り方～ | 運動部指導者等 | 平成29年10月10日 | 横浜国立大学 | 教授 | 木村 昌彦 |
| 個人情報保護 (情報セキュリティ対策) | 大学役職者等 | 平成30年3月14日 | ホライズンパートナーズ 法律事務所 | 弁護士 | 坂東 利国 |
| 人事制度・人事考課・労務管 理・事務システム | 平成30年度新任管理職者 | 平成30年3月26日 | 茨城大学人文学部 (大東文化大学) | 准教授 (非常勤 講師) | 鈴木 俊晴 |

・職員の研修等への参加状況〔平成29年度〕

| 職種別 研修名 | 主催等 | 事 務 系 職 員 | | | 職員 計 | 合計 |
|-------------------|--|--------------------|--------------------|-----|------|----|
| | | 課 長 専門課長 事務長 | 主 査 事務長 事務取扱 | 一 般 | | |
| 大 学 院 研 修 派 遣 | 桜美林大学大学院 大学アドミニストレーション専攻 (科目等履修) | 0 | 0 | 5 | 5 | 5 |
| 外部企画研修プログラム | 私大職員研修センター 他 | 5 | 0 | 6 | 11 | 11 |
| 大 学 S D フ ォ ー ラ ム | (社)日本能率協会 | 1 | 1 | 15 | 17 | 17 |
| 通 信 教 育 | 大東文化学園通信教育コース | 6 | 8 | 11 | 25 | 25 |
| 合 計 | | 12 | 9 | 37 | 58 | 58 |

※ 本表では人事課が統括する研修・通信教育等を対象とする。この他、業務内容によって各部署毎に外部研修等に参加している。
※ 人数は延べ人数

・学校法人大東文化学園 専任事務職員研修体系図【平成29年度現在】

| 資格等級 | 採用前 | 初級職員 7級 | 中堅職員 6級 | 主幹職員 5級 | 幹事職員 4級 | 副幹事職員 3級 | 参事職員 2級 | 参与職員 1級 |
|------|-------------|----------------------------|--------------|--|--|------------------------------|--------------|------------|
| 役職 | - | - | - | - | 主査 | 課長・事務長・副課長・副事務長 | 局次長・部長・室長 | 局長 |
| クラス | - | スタッフ | スタッフ | スタッフ | サブマネージャー | マネージャー | トップマネージャー | ゼネラルマネージャー |
| 学内研修 | 全体 | 事務職員総会(集合) | | | | | | |
| | 階層別 | 新入職員研修(集合) 職員力基礎研修(集合) | 6級中堅職員研修(集合) | 5級主幹職員研修(集合) | 4級幹事職員研修(集合) | 3級管理職者研修(集合) 新任管理職者研修(集合) | 2級管理職者研修(集合) | |
| 学外研修 | 入職前事前研修(出張) | 私立大学庶務課長会 | | | | | | |
| | | 筑波大学大学院科目等履修生派遣(任意) | | | | | | |
| | | 筑波大学大学研究センター主催各種セミナー(任意) | | | | | | |
| | | 大学SDフォーラム(指名・任意) | | | | | | |
| | | 私学経営研究会主催セミナー(局長・役職者向け・任意) | | | | | | |
| 通信教育 | ①昇格 | うら、10コース以上必須 | | 実践！リーダーシップ開発コース 実践！コーチングコース 後進指導ステップアップコース | マネージャーのための労務管理コース 部下指導・育成コース equal のメンタルヘルスマネジメントコース | うら、10コース以上必須 | | |
| | ②能力開発 講義 | | | 能力・スキル開発コース各種通信教育・講座 45コース(任意) | | | | |
| | ③自己啓発 | | | 自己啓発コース各種通信教育・講座 13コース(任意) | | | | |

: 必修研修・通信講座
 : 任意研修・講座
 : 任意通信講座

Ⅶ 付 録

・学校法人大東文化学園の規模（5ヵ年の推移）

| 項目 | | 年度(平成) | 2014 | 2015 | 2016 | 2017 | 2018 |
|------------------------------|---------|--------|---------------------------|---------------------------|-------------------------|-------------------------|------------|
| | | | (平成26) | (平成27) | (平成28) | (平成29) | (平成30) |
| 学生・生徒・園児(人) | 学 生 | | 12,087 | 11,905 | 11,812 | 11,687 | 11,653 |
| | 生徒・園児 | | 1,253 | 1,297 | 1,343 | 1,282 | 1,284 |
| | 計 | | 13,340 | 13,202 | 13,155 | 12,969 | 12,937 |
| 学 部 志 願 者 数 | | | 16,231 | 17,266 | 18,263 | 24,002 | 29,066 |
| 学 部 入 学 者 数 | | | 2,983 | 2,927 | 2,988 | 2,729 | 2,931 |
| 教育職員(人) 大学 | 専 任 ※ 1 | | 341[22] | 346[20] | 335[31] | 332[25] | 358[27] |
| | 非 常 勤 | | 747 | 751 | 720 | 704 | 680 |
| | 計 | | 1,088[22] | 1,097[20] | 1,055[31] | 1,036[25] | 1038[27] |
| 教育職員(人) 高校・幼稚園 | 常 勤 ※ 1 | | 46[15] | 46[17] | 48[14] | 48[12] | 51[13] |
| | 非 常 勤 | | 39 | 38 | 38 | 39 | 43 |
| | 計 | | 85[15] | 84[17] | 86[14] | 87[12] | 94[12] |
| 事務職員(人) 大学・学園 | 専 任 | | 194 | 188 | 187 | 195 | 201 |
| | 嘱 託 臨 時 | | 65 | 61 | 68 | 61 | 55 |
| | 計 | | 259 | 249 | 255 | 256 | 256 |
| 事務職員(人) 高校・幼稚園 | 専 任 | | 5 | 4 | 4 | 5 | 4 |
| | 嘱 託 臨 時 | | 8 | 8 | 8 | 8 | 6 |
| | 計 | | 13 | 12 | 12 | 13 | 10 |
| 資金収支決算額(千円) | | | 36,333,351 | 38,518,108 | 40,258,508 | 37,595,055 | 37,616,132 |
| 帰属収入合計(千円) ※2経常収入合計(千円) | | | 17,253,097 | 15,808,823 | 15,509,067 | 15,799,083 | 16,287,393 |
| 消費支出合計(千円) ※3事業活動支出合計(千円) | | | 15,970,246 | 15,712,422 | 15,449,789 | 15,716,155 | 16,804,888 |
| 資 産 (千 円) | | | 106,148,462 | 105,843,390 | 105,355,460 | 105,545,855 | - |
| 負 債 (千 円) (内借入金残高) | | | 12,220,885 (1,214,520) | 11,789,339 (1,021,900) | 11,226,358 (829,580) | 11,314,350 (636,910) | - |
| 基本金合計(千円) | | | 97,431,420 | 98,176,875 | 98,697,095 | 99,971,167 | - |
| 土 地 (m ²) | | | 344,137 | 344,137 | 344,136 | 344,136 | - |
| 建 物 (m ²) | | | 162,133 | 162,102 | 161,951 | 162,085 | - |
| 構 築 物 (千 円) | | | 8,785,171 | 8,858,338 | 8,871,941 | 9,013,797 | - |
| 備 品 什 器 (点) | | | 35,833 | 38,369 | 38,265 | 36,549 | - |
| 図 書 (冊) | | | 1,592,085 | 1,610,517 | 1,631,666 | 1,653,313 | - |
| 私立大学等経常費 補助金(千円) | | | 877,224 | 932,988 | 714,841 | 974,401 | - |

(注) 1. ※1「専任」欄の[]は特任教員の合計、「常勤」欄の[]は嘱託講師、契約専任実習助手、嘱託教諭の合計で外数
 2. 単位千円のは千円未満切捨て。
 3. 2018年度の資金収支決算額、帰属収入合計、消費支出合計については予算書に基づく数値を示す。
 4. ※2, ※3学校法人会計基準改正に伴う変更(平成27年度より)。

学部学生数の推移

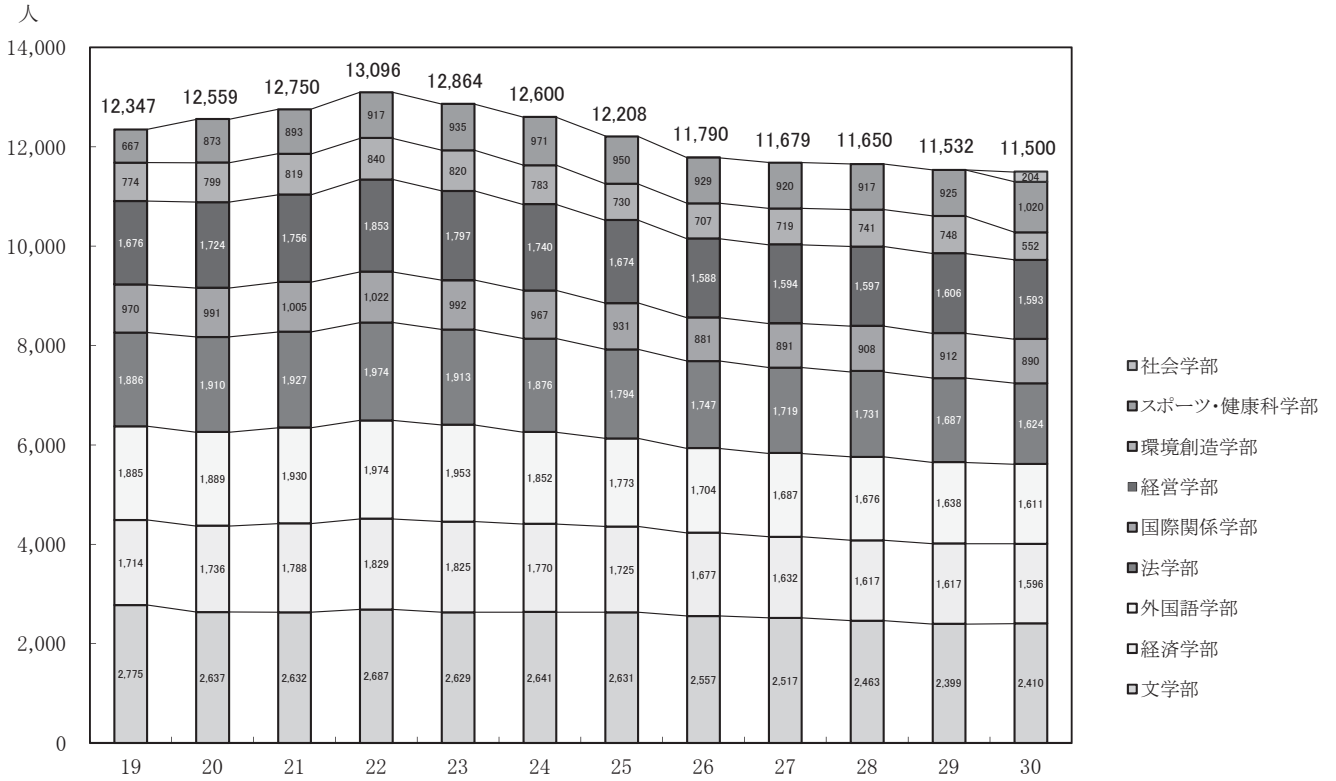

学部志願者数の推移

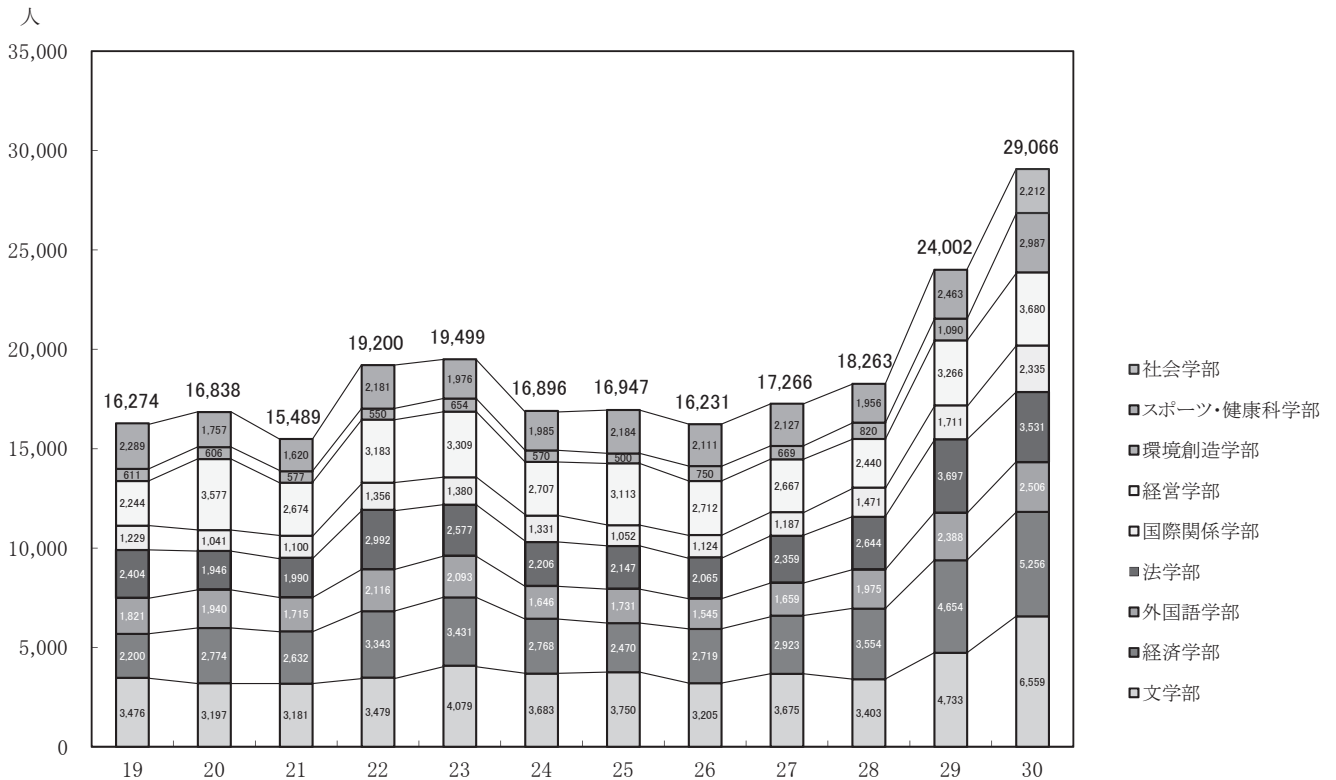

大学専任教員数の推移

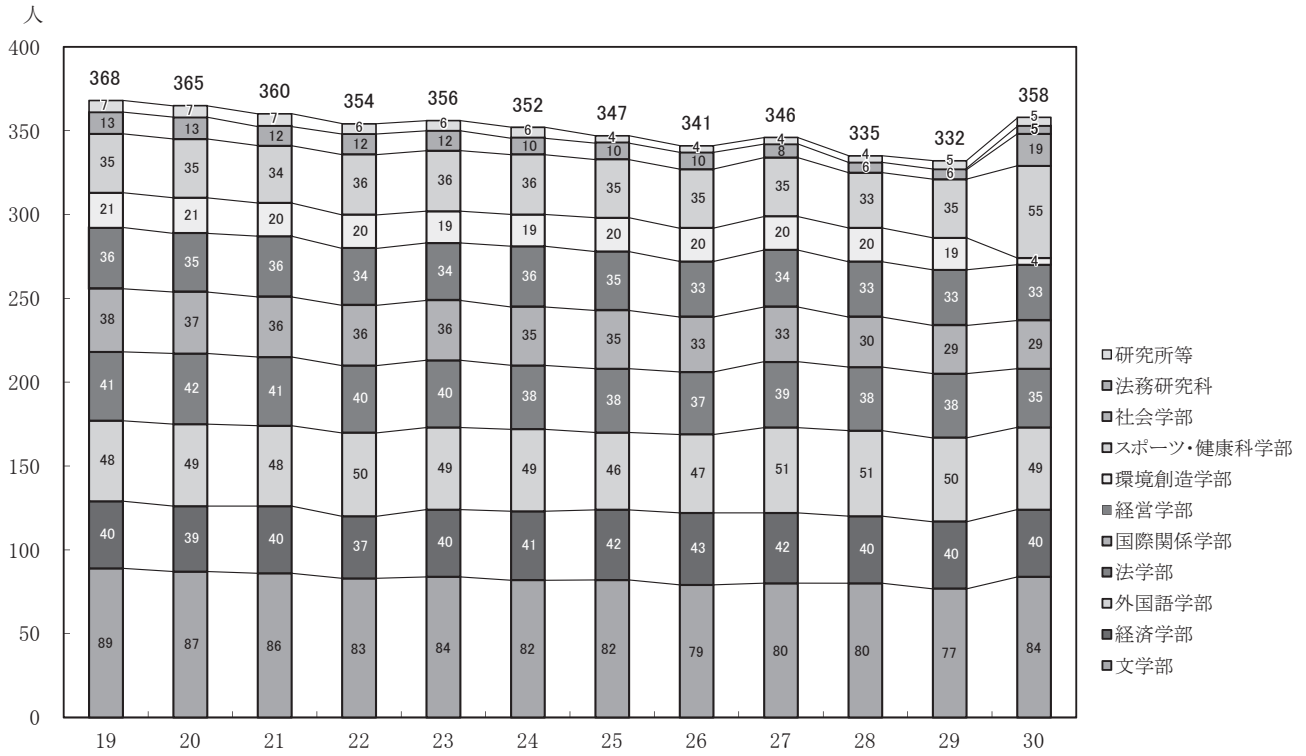

大学非常勤教員数の推移

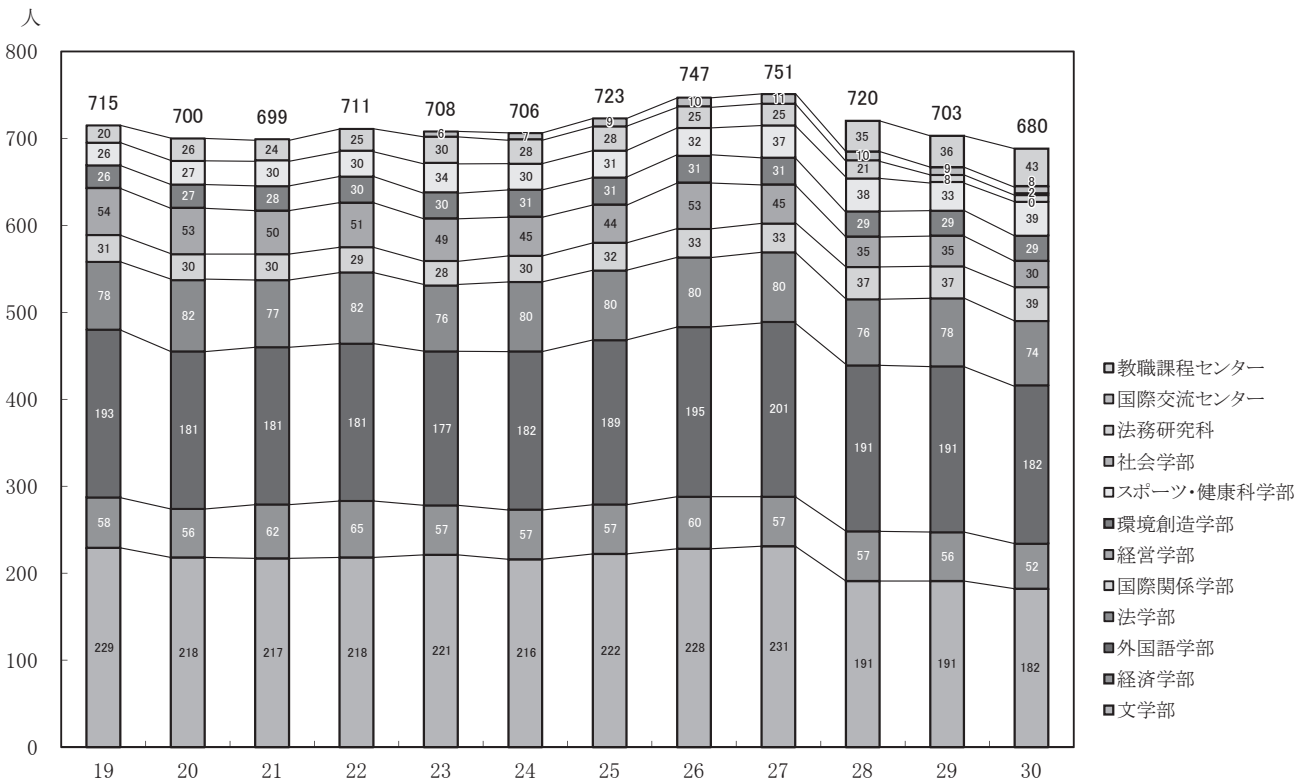

学園全体専任職員数の推移

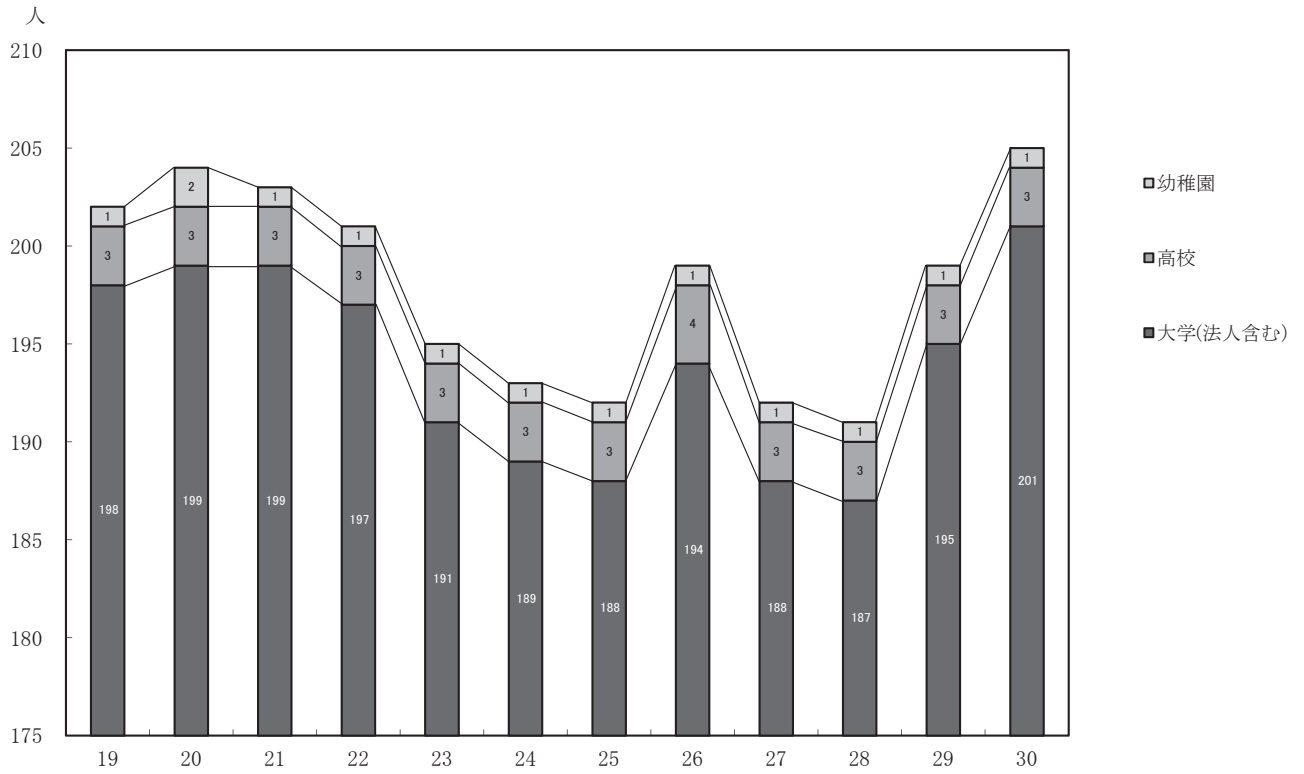

学園全体嘱託臨時職員数の推移

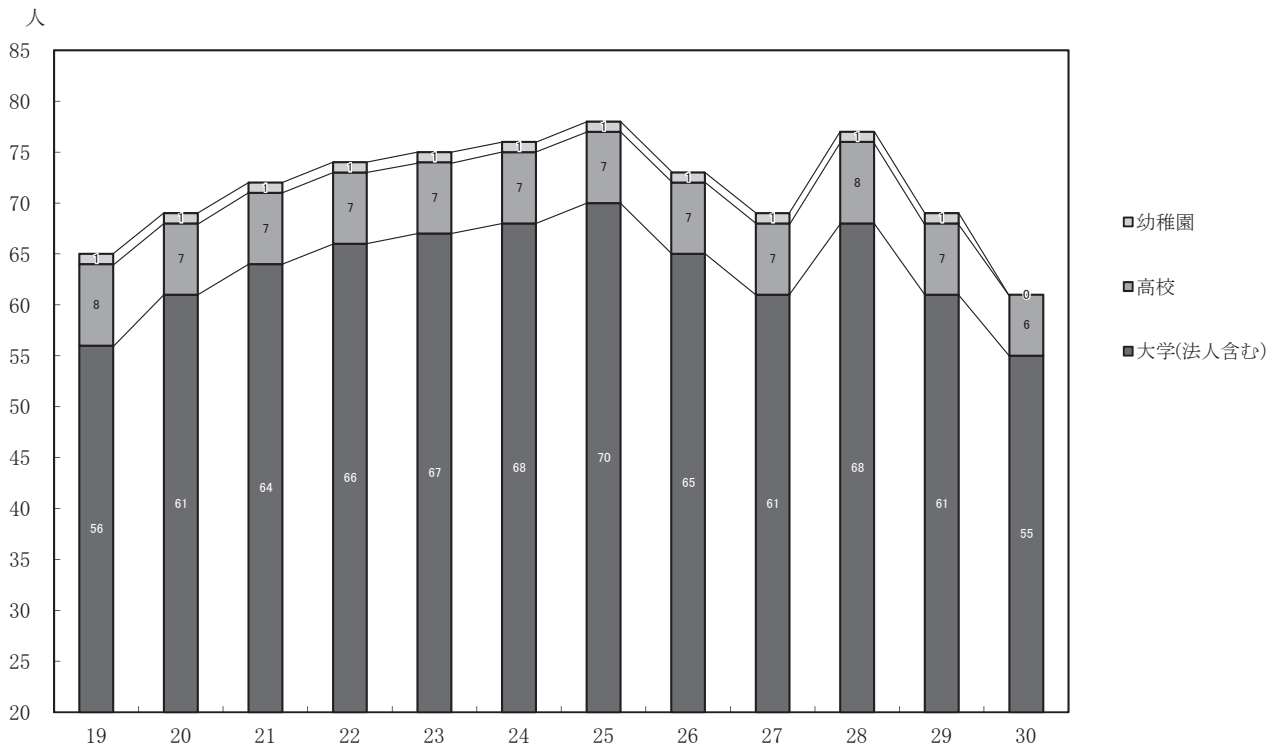

学園事業活動収入額及び基本金組入れ額の推移

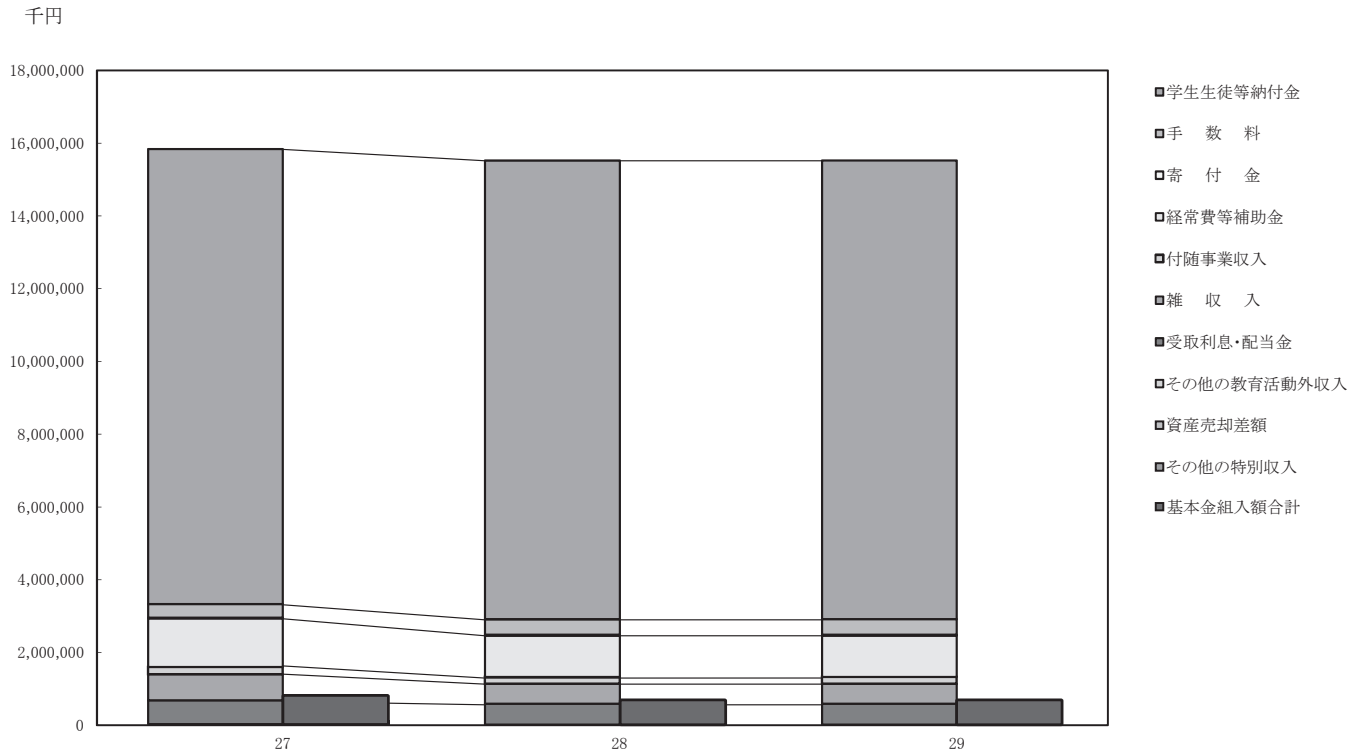

学園事業活動支出額の推移

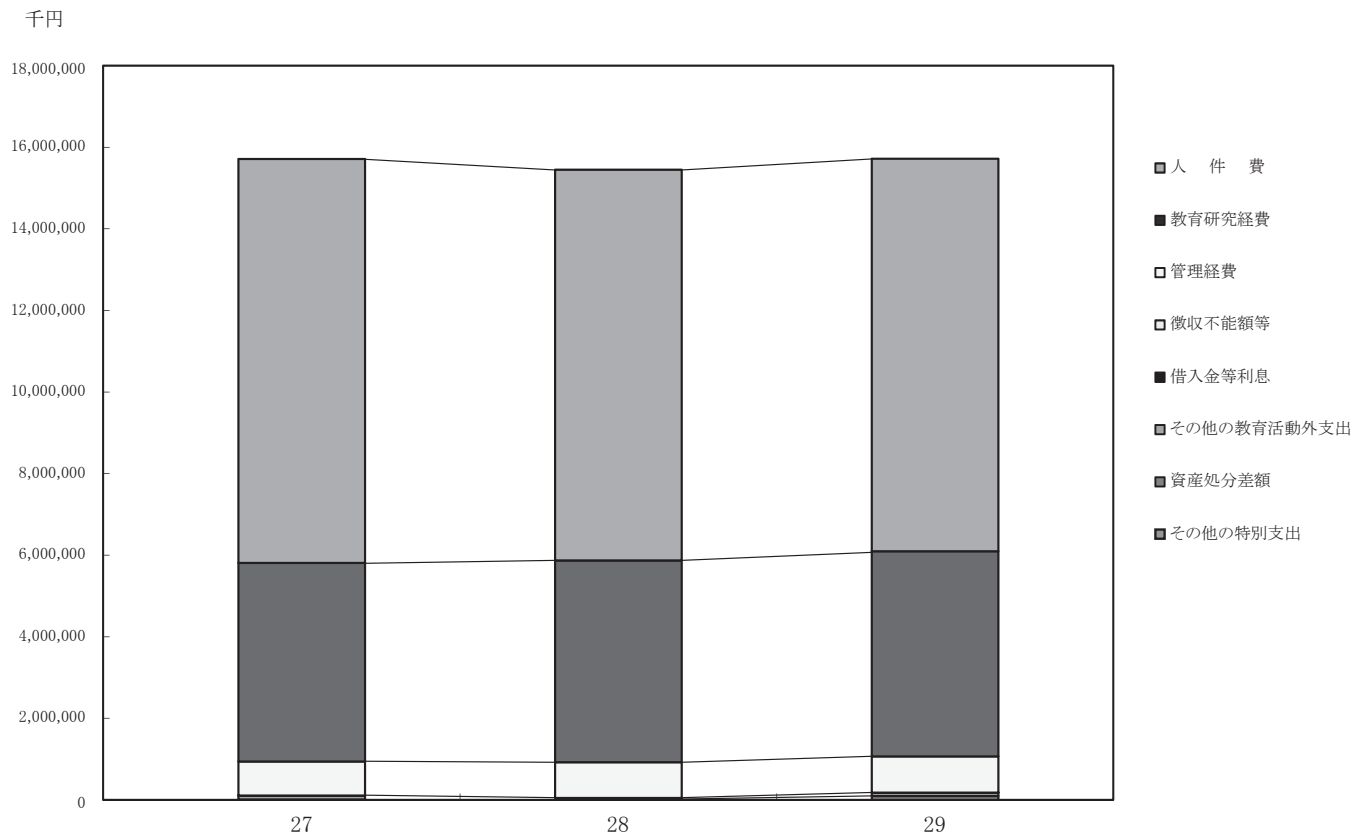

大学の設置学部・学科・大学院研究科等（2018年4月1日現在）

| | 学部等の名称 | 学科等の名称 | 開設年月日 | 所在地 | 備考 |
|-------|------------|--------------------|-----------------|-----------------|---------------------|
| 学士課程 | 文学部 | 日本文学科 | 1949年 4月 1日 | 東京都板橋区高島平 1-9-1 | |
| | 同上 | 中国文学科 | 1949年 4月 1日 | 同上 | 2017年4月 中国学科から名称変更 |
| | 同上 | 英米文学科 | 1967年 4月 1日 | 同上 | |
| | 同上 | 教育学科 | 1972年 4月 1日 | 同上 | |
| | 同上 | 書道学科 | 2000年 4月 1日 | 同上 | |
| | 同上 | 歴史文化学科 | 2018年 4月 1日 | 同上 | |
| | 経済学部 | 社会経済学科 | 1949年 4月 1日 | 同上 | |
| | 同上 | 現代経済学科 | 2001年 4月 1日 | 同上 | |
| | 外国語学部 | 中国語学科 | 1972年 4月 1日 | 同上 | |
| | 同上 | 英語学科 | 1972年 4月 1日 | 同上 | |
| | 同上 | 日本語学科 | 1993年 4月 1日 | 同上 | |
| | 法学部 | 法律学科 | 1973年 4月 1日 | 同上 | |
| | 同上 | 政治学科 | 1990年 4月 1日 | 同上 | |
| | 国際関係学部 | 国際関係学科 | 1986年 4月 1日 | 埼玉県東松山市岩殿 5 6 0 | |
| | 同上 | 国際文化学科 | 1986年 4月 1日 | 同上 | |
| | 経営学部 | 経営学科 | 2000年 4月 1日 | 東京都板橋区高島平 1-9-1 | 2016年4月より経営学科1学科に改組 |
| | (同上) | (企業システム学科) | 2000年 4月 1日 | 同上 | 2016年4月より募集停止 |
| | (環境創造学部) | (環境創造学科) | 2001年 4月 1日 | 同上 | 2018年4月より募集停止 |
| | スポーツ・健康科学部 | スポーツ科学科 | 2005年 4月 1日 | 埼玉県東松山市岩殿 5 6 0 | |
| | 同上 | 健康科学科 | 2005年 4月 1日 | 同上 | |
| 同上 | 看護学科 | 2018年 4月 1日 | 同上 | | |
| 社会学部 | 社会学科 | 2018年 4月 1日 | 東京都板橋区高島平 1-9-1 | | |
| 大学院課程 | 大学院研究科等の名称 | 専攻等の名称 | 開設年月日 | 所在地 | 備考 |
| | 文学研究科 | 日本文学専攻 (博士前期課程) | 1964年 4月 1日 | 東京都板橋区高島平 1-9-1 | 文学部日本文学科 |
| | 同上 | 日本文学専攻 (博士後期課程) | 1972年 4月 1日 | 同上 | 文学部日本文学科 |
| | 同上 | 中国学専攻 (博士前期課程) | 1964年 4月 1日 | 同上 | 文学部中国文学科 |
| | 同上 | 中国学専攻 (博士後期課程) | 1967年 4月 1日 | 同上 | 文学部中国文学科 |
| | 同上 | 英文学専攻 (修士課程) | 1978年 4月 1日 | 同上 | 文学部英米文学科 |
| | 同上 | 書道学専攻 (博士前期課程) | 2003年 4月 1日 | 同上 | 文学部書道学科 |
| | 同上 | 書道学専攻 (博士後期課程) | 2005年 4月 1日 | 同上 | 文学部書道学科 |
| | 同上 | 教育学専攻 (修士課程) | 2008年 4月 1日 | 同上 | 文学部教育学科 |
| | 経済学研究科 | 経済学専攻 (博士前期課程) | 1972年 4月 1日 | 同上 | 経済学部 |
| | 同上 | 経済学専攻 (博士後期課程) | 1978年 4月 1日 | 同上 | 経済学部 |
| | 法学研究科 | 法学専攻 (博士前期課程) | 1977年 4月 1日 | 同上 | 法学部法律学科 |

| | 大学院研究科等の名称 | 専攻等の名称 | 開設年月日 | 所在地 | 備考 |
|------------|----------------|-------------------|--------------|--------------------------------|--------------------|
| 大学院課程 | 同上 | 法学専攻（博士後期課程） | 1991年 4月 1日 | 同上 | 法学部法律学科 |
| | 同上 | 政治学専攻（博士前期課程） | 1994年 4月 1日 | 同上 | 法学部政治学科 |
| | 同上 | 政治学専攻（博士後期課程） | 1996年 4月 1日 | 同上 | 法学部政治学科 |
| | 外国語学研究科 | 中国言語文化学専攻（博士前期課程） | 1999年 4月 1日 | 同上 | 外国語学部中国語学科 |
| | 同上 | 中国言語文化学専攻（博士後期課程） | 2011年 4月 1日 | 同上 | 外国語学部中国語学科 |
| | 同上 | 英語学専攻（博士前期課程） | 1999年 4月 1日 | 同上 | 外国語学部英語学科 |
| | 同上 | 英語学専攻（博士後期課程） | 2005年 4月 1日 | 同上 | 外国語学部英語学科 |
| | 同上 | 日本言語文化学専攻（博士前期課程） | 1999年 4月 1日 | 同上 | 外国語学部日本語学科 |
| | 同上 | 日本言語文化学専攻（博士後期課程） | 2007年 4月 1日 | 同上 | 外国語学部日本語学科 |
| | アジア地域研究科 | アジア地域研究専攻（博士前期課程） | 1999年 4月 1日 | 埼玉県東松山市岩殿 5 6 0 | 国際関係学部 |
| | 同上 | アジア地域研究専攻（博士後期課程） | 2001年 4月 1日 | 同上 | 国際関係学部 |
| | 経営学研究科 | 経営学専攻（博士前期課程） | 2003年 4月 1日 | 東京都板橋区高島平 1 - 9 - 1 | 経営学部 |
| | 同上 | 経営学専攻（博士後期課程） | 2003年 4月 1日 | 同上 | 経営学部 |
| | スポーツ・健康科学研究科 | スポーツ・健康科学専攻（修士課程） | 2009年 4月 1日 | 埼玉県東松山市岩殿 5 6 0 | スポーツ・健康科学部 |
| | 専門課程 大学院 | 大学院研究科等の名称 | 専攻等の名称 | 開設年月日 | 所在地 |
| 法務研究科(専門職) | | 法務専攻（専門職課程） | 2004年 4月 1日 | 東京都新宿区信濃町 3 4 J R 信濃町ビル 3 F | 2015年度より 学生募集停止 |
| その他 | 附置研究所・附属病院等の名称 | | 開設年月日 | 所在地 | 備考 |
| | 東洋研究所 | | 1961年 4月 1日 | 東京都板橋区徳丸 2 - 1 9 - 1 0 | |
| | 書道研究所 | | 1988年 4月 1日 | 東京都板橋区高島平 1 - 9 - 1 | |
| | 国際交流センター | | 1999年 10月 1日 | 東京都板橋区高島平 1 - 9 - 1 | |
| | 教職課程センター | | 2016年 4月 1日 | 同上 | |

※大学院研究科・専攻については、基礎となる学部・学科等名称を、「備考」欄に記入している。

学校法人大東文化学園 事務組織

平成30年4月1日現在

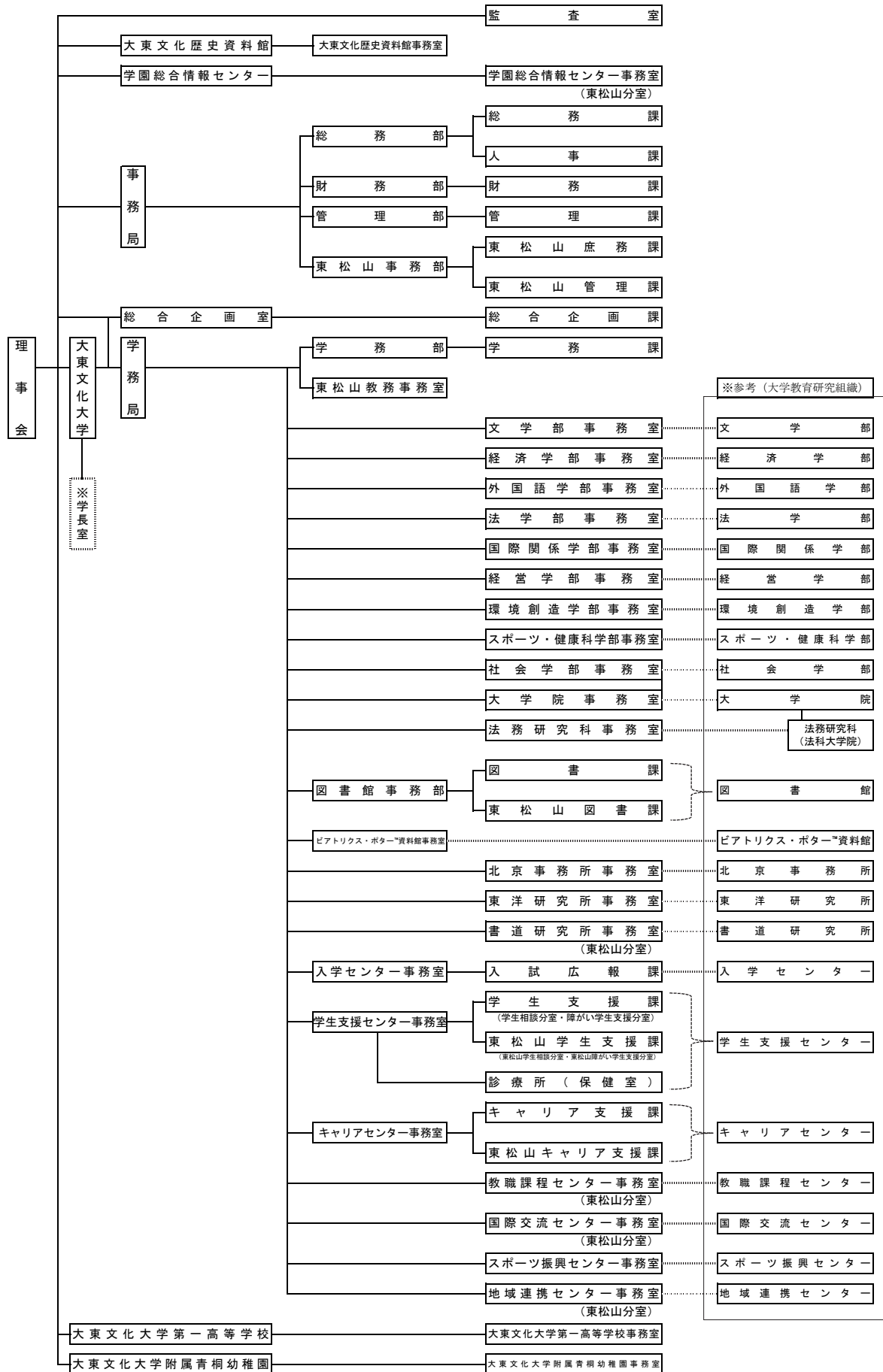

学園の現況 平成 30(2018)年度

発行 学校法人大東文化学園

編集 総合企画室 総合企画課

〒175-8571 東京都板橋区高島平 1-9-1

TEL 03-5399-7308 FAX 03-5399-7404

<http://www.daito.ac.jp/>

発行日 平成 30 年 9 月 21 日

印刷 光写真印刷株式会社

