

2024年度定期健康診断実施要領（板橋キャンパス [学部生]）

日程	2024年4月9日（火）、10日（水）、11日（木）、12日（金） ※所属別の詳細日程はP.2参照		
受付時間	午前の部 9:10～10:50 / 午後の部 13:10～14:50		
対象者別 受診項目	身長・体重・血圧・視力 尿検査・内科診察・胸部レントゲン検査	心電図	血液検査
	全員	*1	*2
	*1 内科診察で医師から指示があった者、保健室から指示があった者、 体育連合会所属学生（スポーツ大東編集部除く）、2024年度編入学生		
	*2 内科診察で医師から指示があった者、保健室から指示があった者		
場所 順序	① 尿検査 容器配付	2号館入口付近 ※登校したら、受付前に検査容器を受取り、 尿を採取後に受付へ お越しください。	
	② 受付	3号館2階 3-0206/7教室 ※混雑緩和のため、受付前の待機室あり。スタッフの指示に従ってください。	
	③ 検査	3号館1階 全フロア	
持ち物 服装	<p>学生証、筆記用具</p> <p>* 眼鏡やコンタクトレンズを持っている方は、装着するか、持参してください。</p> <p>* 脱ぎ履きしやすい靴でお越しください。</p> <p>* 胸部レントゲン撮影時用の無地で薄手のTシャツ（あらかじめ着用してきても構いません） 色は何色でも可、長そで可、<u>ボタン・ファスナー・プリント・飾り・胸ポケット等があるものは不可</u>。金具・プラスチック付の肩ひも不可。髪の長い方は髪ゴムで一つに結わいてください。</p> <p>* 貴重品は必ず各自で管理してください。</p> <p>* 4月は寒暖差が大きい日があるので、上着等で調整できるようにしてください。</p>		
注意事項	<p>・ 検査の2時間前からは水以外の物を摂取しないでください。 検査結果に影響することがあります。</p> <p>・ 発熱や咳などの症状がある場合は登校せず、大学ホームページ「学校感染症(新型コロナ、インフルエンザ等)に感染した、体調不良を自覚した等の連絡について」に掲載のとおり対応してください。</p> <p>・ 健診会場内での私語は控えてください。（会場は混雑します。マスク着用を推奨します。）</p>		
お知らせ	<p>・ 再検査（精密検査）等を必要とする場合は書面や電話でお伝えします。</p> <p>・ 健康診断証明書は、5月中旬頃より「証明書オンライン申請サービス」にて発行開始予定です。 ※再検査未受診等の理由で、発行できない場合があります。</p> <p>・ 検査結果はWEBで閲覧してください。</p> <p>※5月中旬頃に大東Gmail(s学籍番号@st.daito.ac.jp)へ閲覧用URLを送ります。必ずご確認ください。</p>		
その他	<p>・ 検査結果や現病歴等の個人情報は、本学規則に則り学生支援センターでの健康管理や修学支援に使用するほか、健康診断証明書に記載する場合があります。 個人情報の取扱や利用目的については本学ホームページを参照してください。</p>		

採尿キット
使用方法
コチラ

2024年度定期健康診断日程表 【4月9日（火）、10日（水）、11日（木）、12日（金）】

受付時間 午前の部 9:10~10:50 / 午後の部 13:10~14:50

！！学生証必携！！

◆新3年男子

	学部・学科		日付	時間帯
男子 * 新 3 年 生	文	日本文	4/9(火)	午後
		中国文	4/9(火)	午後
		英米文	4/9(火)	午後
		教育	4/9(火)	午後
		書道	4/9(火)	午後
		歴史文化	4/9(火)	午後
	経済	社会経済	4/11(木)	午前
		現代経済	4/11(木)	午前
	外国語	中国語	4/11(木)	午後
		英語	4/11(木)	午後
		日本語	4/11(木)	午後
	法	法律	4/10(水)	午前
		政治	4/10(水)	午前
	経営	経営	4/12(金)	午後
社会	社会	4/11(木)	午後	

◆新3年女子

	学部・学科		日付	時間帯
女子 * 新 3 年 生	文	日本文	4/12(金)	午前
		中国文	4/12(金)	午前
		英米文	4/12(金)	午前
		教育	4/12(金)	午前
		書道	4/12(金)	午前
		歴史文化	4/12(金)	午前
	経済	社会経済	4/9(火)	午前
		現代経済	4/9(火)	午前
	外国語	中国語	4/10(水)	午後
		英語	4/10(水)	午後
		日本語	4/10(水)	午後
	法	法律	4/9(火)	午前
		政治	4/9(火)	午前
	経営	経営	4/9(火)	午前
社会	社会	4/10(水)	午後	

◆新4年男子

	学部・学科		日付	時間帯
男子 * 新 4 年 生	文	日本文	4/9(火)	午後
		中国文	4/9(火)	午後
		英米文	4/9(火)	午後
		教育	4/9(火)	午後
		書道	4/9(火)	午後
		歴史文化	4/9(火)	午後
	経済	社会経済	4/11(木)	午前
		現代経済	4/11(木)	午前
	外国語	中国語	4/12(金)	午後
		英語	4/12(金)	午後
		日本語	4/12(金)	午後
	法	法律	4/10(水)	午前
		政治	4/10(水)	午前
	経営	経営	4/11(木)	午後
社会	社会	4/12(金)	午後	

◆新4年女子

	学部・学科		日付	時間帯
女子 * 新 4 年 生	文	日本文	4/9(火)	午前
		中国文	4/9(火)	午前
		英米文	4/9(火)	午前
		教育	4/9(火)	午前
		書道	4/9(火)	午前
		歴史文化	4/9(火)	午前
	経済	社会経済	4/12(金)	午前
		現代経済	4/12(金)	午前
	外国語	中国語	4/10(水)	午後
		英語	4/10(水)	午後
		日本語	4/10(水)	午後
	法	法律	4/12(金)	午前
		政治	4/12(金)	午前
	経営	経営	4/12(金)	午前
社会	社会	4/10(水)	午後	

☆必ず指定された日程で受診してください。（日程変更は、原則できません）

指定された日に受診ができない方や、身体的・精神的な理由により配慮を希望する方は

2024年4月5日（金）16:30までに保健室へ、電話または来室してご相談ください。

【相談・問合せ先】 板橋キャンパス保健室 Tel 03-5399-7318

【受付時間】 平日 9:00~11:10、12:20~16:30 / 土 9:00~11:30

胸部レントゲン撮影時の服装

OK

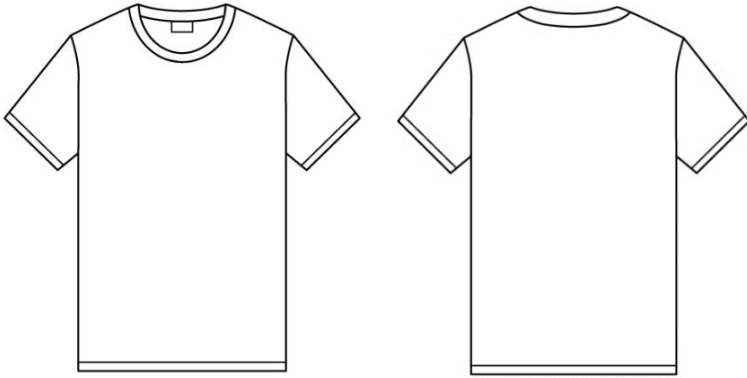

- ★無地
(無地のカラーTシャツはOK)
- ★装飾なし
- ★Tシャツまたは長袖Tシャツ1枚
※寒い場合や透けるのが気になる方は、ジャケットやカーディガンを羽織り、撮影時に脱いでください。)

NG

×柄もの・プリント



×刺繍・ロゴ

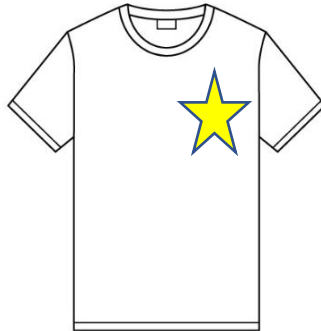

×バックプリント



×ボタン付き
胸ポケットの中身



×ネックレス・ブローチ



×ブラジャー等の下着
ワイヤー・プラスチック・金属、
フリル等の飾りがついたもの



×湿布・磁気製品

